

PROFIL KESEHATAN

KABUPATEN PURBALINGGA
TAHUN 2015



Buku ini diterbitkan oleh
DINAS KESEHATAN KABUPATEN PURBALINGGA
JL.S.PARMAN NO.21 PURBALINGGA
Telp.(0281)891034
Fax.(0281)893278
Website : <http://dinkes.purbalinggakab.go.id>
Email:dkkpbg@yahoo.co.id dkk@purbalinggakab.go.id

PROFIL KESEHATAN KABUPATEN PURBALINGGA TAHUN 2015

PROFIL KESEHATAN KABUPATEN PURBALINGGA TAHUN 2015

Buku ini diterbitkan oleh
DINAS KESEHATAN KABUPATEN PURBALINGGA
JL. S.PARMAN NO.21 PURBALINGGA
Telp. (0281) 891034
Fax. (0281) 893278
Website : <http://dinkes.purbalinggakab.go.id>
Email: dkkpbg@yahoo.co.id dkk@purbalinggakab.go.id

Email : info@dinkesjatim.go.id

KATA PENGANTAR

Puji syukur kami Panjatkan kehadiran Allah SWT, Tuhan semesta alam, karena atas limpahan rahmat-Nya Buku Profil Kesehatan Kabupaten Purbalingga Tahun 2015 telah dapat disusun. Buku Profil Kesehatan merupakan salah satu keluaran dari Sistem Informasi Kesehatan Kabupaten Purbalingga. Profil Kesehatan ini berisi data / informasi yang menggambarkan situasi dan kondisi kesehatan masyarakat di Kabupaten Purbalingga.

Profil kesehatan Kabupaten Purbalingga merupakan sarana untuk memantau dan mengevaluasi hasil pembangunan kesehatan yang telah dilaksanakan. Disamping itu juga sebagai alat untuk mengukur pencapaian Standar Pelayanan Minimal Bidang Kesehatan, sesuai Keputusan Keputusan Menteri Kesehatan Republik Indonesia Nomor: 741/Menkes/Per/VII/2008 dan Peraturan Bupati Purbalingga Nomor: 101 Tahun 2011 tentang Rencana Pencapaian Standar Pelayanan Minimal.

Profil Kesehatan Kabupaten Purbalingga juga dapat digunakan sebagai dasar penyusunan perencanaan pembangunan kesehatan kedepan, sehingga dalam mengalokasikan anggaran / kegiatan akan akurat dan tepat sasaran.

Data yang digunakan dalam proses penyusunan buku profil kesehatan ini bersumber dari berbagai dinas / instansi seperti: BPS, BKBPP, Dinas Pendidikan, RS pemerintah dan swasta, UPTD Puskesmas, PMI dan lainnya.

Selanjutnya kami mengharapkan saran dan kritik yang sifatnya membangun serta partisipasi dari semua pihak khususnya dalam upaya mendapatkan data / informasi yang akurat, tepat waktu dan sesuai dengan kebutuhan.

Akhirnya kepada semua pihak yang telah berkontribusi dalam penyusunan Profil Kesehatan Kabupaten Purbalingga Tahun 2015 kami ucapkan terimakasih.

Purbalingga, Mei 2016

Kepala Dinas Kesehatan
Kabupaten Purbalingga



Dr. Nonot Mulyono, M.Kes.
Pembina Tingkat I
NIP : 19620909 198803 1 011

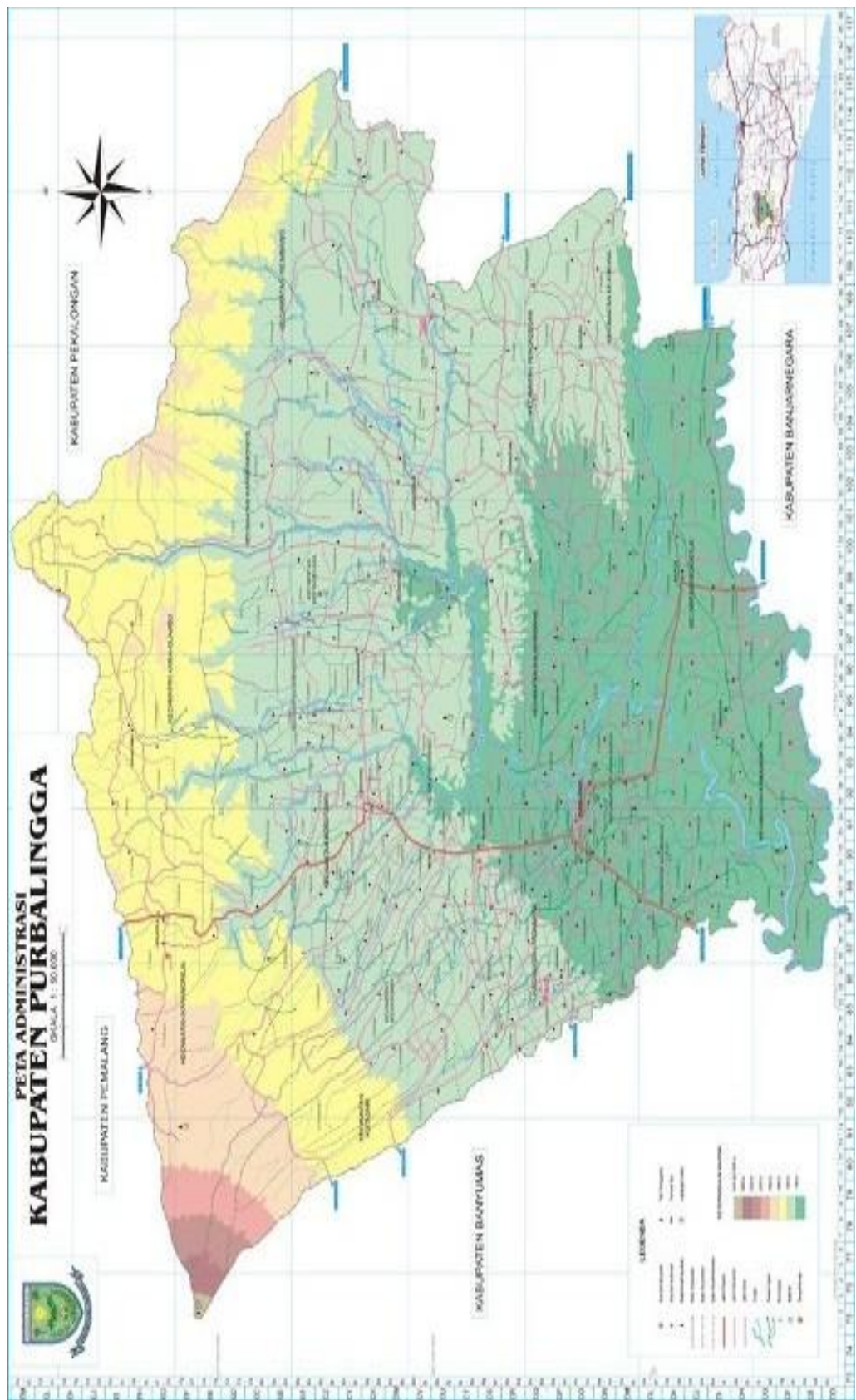

DAFTAR ISI

HALAMAN JUDUL.....	
KATA PENGANTAR.....	i
DAFTAR ISI	iv
DAFTAR TABEL	v
DAFTAR GAMBAR.....	vi
DAFTAR ISTILAH.....	vii
DAFTAR LAMPIRAN.....	xi
BAB I PENDAHULUAN	1
A. Latar Belakang.....	1
B. Tujuan	5
C. Sistematika Penyajian.....	5
BAB II GAMBARAN UMUM KABUPATEN PURBALINGGA	7
A. Keadaan Geografi	7
B. Keadaan Demografi	9
BAB III SITUASI DERAJAT KESEHATAN	14
A. Mortalitas	14
B. Morbiditas.....	18
C. Status Gizi	30
BAB IV SITUASI UPAYA KESEHATAN	33
A. Pelayanan Kesehatan.....	33
B. Akses dan Mutu Pelayanan Kesehatan.....	48
C. Perilaku Hidup Masyarakat.....	50
D. Kesehatan Lingkungan.....	51
E. Perbaikan Gizi Masyarakat	55
BAB V SITUASI SUMBER DAYA KESEHATAN	58
A. Sarana Kesehatan	58
B. Tenaga Kesehatan	65
C. Pembiayaan Kesehatan	71
BAB VI KESIMPULAN	73
BAB VII PENUTUP	86
LAMPIRAN	

DAFTAR TABEL

No. Tabel	Judul Tabel	Halaman
1	2.1 Jumlah penduduk Kab.Purbalingga Tahun 2015	10
2	4.1 Akses penduduk terhadap sanitasi yang layak	53
3	5.1 Persebaran tenaga kesehatan menurut unit kerja	66
4	5.2 Alokasi anggaran Kesehatan.....	72
5	Lampiran : 83 Tabel	

DAFTAR GAMBAR

No. Gambar	Judul Gambar	Halaman
1.	2.1 Piramida Penduduk	11
2	2.2 Kelompok usia produktif.....	12
3	2.3 Penduduk umur 10 tahun menurut status Pendidikan.....	13
4	3.1 Jumlah Kematian Bayi Menurut Puskesmas.....	15
5	3.2 Trend AKB dalam 5 tahun terakhir.....	16
6	3.3 AKI dalam 7 tahun terakhir.....	17
7	3.4 Jumlah Kematian Ibu Menurut Puskesmas.....	18
8	3.5 CNR Tahun 2014 dan 2015.....	20
9	3.6 Grafik Penemuan kasus Pnemonia	23
10	3.7 AFP rate pada anak < 15 tahun	25
11	3.8 IR dan CFR DBD.....	26
12	3.9 Trend BBLR dalam 5 tahun terakhir.....	30
13	3.10 Trend Balita BGM dan Gizi Buruk.....	32
14	4.1 Cakupan Kunjungan Ibu Hamil K1	34
15	4.2 Cakupan Kunjungan Ibu Hamil K4.....	35
16	4.3 Cakupan Persalinan oleh Nakes.....	36
17	4.4 Cakupan Pelayanan Ibu Nifas.....	37
18	4.5 Cakupan Ibu Nifas Mendapat Vitamin A.....	38
19	4.6 Cakupan Pelayanan Komplikasi Kebidanan.....	39
20	4.7 Cakupan Pelayanan Komplikasi Neonatal.....	40
21	4.8 Cakupan KN 1.....	41
22	4.9 Cakupan KN Lengkap.....	41
23	4.10 Cakupan Pelayanan Kesehatan Bayi.....	42
24	4.11 Cakupan Imunisasi.....	46
25	4.12 Cakupan UCI.....	47
26	4.13 Proporsi Kepesertaan JPK Prabayar.....	49
27	4.14 Proporsi Rumah Tangga ber-PHBS.....	51
28	5.1 Jumlah Kunjungan Rawat Jalan	60
29	5.2 Proporsi Posyandu.....	62
30	5.3 Proporsi Desa Siaga.....	64

DAFTAR ISTILAH

Alat Kontrasepsi Dalam Rahim (AKDR) Intra Uterine Device (IUD)	: Alat Kontrasepsi yang dimasukkan ke dalam rahim, terbuat dari plastik halus dan fleksibel (polietilen).
Angka Insidens (IR)	: Jumlah kasus tertentu terhadap penduduk beresiko pada periode dan waktu tertentu.
Angka Keberhasilan Pengobatan (SR=Success Rate)	: Angka kesembuhan dan cakupan pengobatan lengkap pada penderita TB paru BTA+
Angka Kematian Balita (AKABA)	: Jumlah kematian anak berusia 0-4 tahun per 1.000 kelahiran hidup pada periode tahun tertentu.
Angka Kematian Bayi (AKB) Infant Mortality Rate (IMR)	: Jumlah kematian bayi berusia dibawah 1 tahun per 1.000 kelahiran hidup pada satu tahun tertentu.
Angka Kematian Ibu (AKI) Maternal Mortality Rate (MMR)	: Jumlah kematian ibu akibat dari proses kehamilan, persalinan dan nifas per 100.000 kelahiran hidup pada masa tertentu.
Angka Kematian Kasar Crude Death Rate (CDR)	: Banyaknya kematian selama satu tahun tiap 1.000 penduduk.
Angka Kematian Neonatal (AKN) Neonatal Mortality Rate	: Jumlah kematian bayi di bawah usia 28 hari per 1.000 kelahiran hidup pada periode tertentu.
Angka Partisipasi Kasar (APK)	: Persentase jumlah peserta didik SD, jumlah peserta didik SLTP, jumlah peserta didik SLTA, jumlah peserta didik PTS/PTN dibagi dengan jumlah penduduk kelompok usia masing-masing jenjang pendidikan (SD usia 7-12 tahun, SLTP usia 13-15 tahun, SLTA usia 16-18 tahun, PTS/PTN usia 19-24 tahun).
ASI Eksklusif Exclusive Breast Feeding	: Pemberian hanya ASI (Air Susu Ibu) saja, tanpa makanan dan minuman lain kepada bayi sejak lahir sampai usia 6 bulan
Berat Badan Lahir Rendah (BBLR) Low Birth Weight	: Bayi yang lahir dengan berat badan kurang dari 2500 gram, yang ditimbang pada saat lahir sampai dengan 24 jam pertama setelah lahir.
CFR (Case Fatality Rate)	: Persentase orang yang meninggal karena penyakit tertentu terhadap orang yang mengalami penyakit yang sama.
Daftar Alokasi Dana Alokasi Khusus (DA-DAK)	: Dokumen pengesahan Dana Alokasi Khusus yang dikeluarkan Kementerian Keuangan.
Directly Observed Treatment Shortcourse (DOTS)	: Pengawasan langsung menelan obat anti tuberculosis jangka pendek setiap hari oleh Pengawas Menelan Obat (PMO).

Dokter kecil	: Kader kesehatan sekolah yang biasanya berasal dari murid kelas 4 dan 5 SD dan setingkat yang telah mendapatkan pelatihan dokter kecil.
Gross National Income	: Pendapatan Nasional Bruto perkapita.
HDI	: Human Development Index
IPM (Indeks Pembangunan Manusia)	<p>Pengukuran perbandingan dari harapan hidup, melek huruf, pendidikan dan standar hidup untuk semua negara seluruh dunia.</p> <p>IPM mengukur pencapaian rata-rata sebuah negara dalam 3 dimensi dasar pembangunan manusia:</p> <ol style="list-style-type: none"> 1. Hidup yang sehat dan panjang umur yang diukur dengan harapan hidup saat kelahiran. 2. Pengetahuan yang diukur dengan angka tingkat baca tulis pada orang dewasa (bobotnya dua per tiga) dan kombinasi pendidikan dasar, menengah atas (bobot satu per tiga). 3. Standar kehidupan yang layak diukur dengan GDP (Gross Domestic Product) per kapita / produk domestik bruto dalam paritas kekuatan beli (Purchasing Power Parity) dalam Dollar AS.
Kunjungan Neonatus 1 (KN1)	: Pelayanan kesehatan neonatal dasar, kunjungan ke-1 pada 6-24 jam setelah lahir.
Kunjungan Neonatus Lengkap (KN Lengkap)	: Pelayanan kesehatan neonatal dasar meliputi ASI eksklusif, pencegahan infeksi berupa perawatan mata, tali pusat, pemberian vitamin K1 injeksi bila tidak diberikan pada saat lahir, pemberian imunisasi hepatitis B1 bila tidak diberikan pada saat lahir, dan manajemen terpadu bayi muda. Dilakukan sesuai standar sedikitnya 3 kali, pada 6-24 jam setelah lahir, pada 3-7 hari dan pada -28 hari setelah lahir yang dilakukan di fasilitas kesehatan maupun kunjungan rumah.
Kunjungan Nifas 3	: Pelayanan kepada ibu nifas sedikitnya 3 kali, pada 6 jam pasca persalinan s.d 3 hari; pada minggu ke II, dan pada minggu ke VI termasuk pemberian vitamin A 2 kali serta persiapan dan/atau pemasangan KB pasca persalinan.
NAPZA	: Narkotika, Psikotropika dan Zat Adiktif lain.
NCDR (Newly Case Detection Rate)	: Rata-rata kasus yang baru terdeteksi pada tahun pelaporan.

Pasangan Usia Subur (PUS)	:Pasangan suami istri yang pada saat ini hidup bersama, baik bertempat tinggal resmi dalam satu rumah ataupun tidak, dimana umur istrinya antara 15 tahun sampai 49 tahun.
Pes (bubonic Plaque)	: Infeksi bakteri <i>Pasteurella pestis</i> melalui hewan pengerat liar.
Pneumonia	:Merupakan infeksi akut yang mengenai jaringan paru (alveoli). Infeksi dapat disebabkan oleh bakteri, virus maupun jamur.
Polio	:Polio merupakan salah satu penyakit menular yang termasuk ke dalam PD3I yang disebabkan oleh virus yang menyerang sistem syaraf hingga penderita mengalami kelumpuhan.
SEARO	: (South East Asia Region / SEARO)
TB (Tuberkulosis)	: infeksi bakteri <i>Mycobacterium tuberculosis</i> Infeksi ini dapat menyerang paru (tuberculosis paru) maupun organ selain paru (tuberculosis ekstra pulmonal)
TN (Tetanus Neonatorum)	: Infeksi disebabkan oleh basil <i>Clostridium tetani</i> , yang masuk ke tubuh melalui luka. Penyakit ini menginfeksi bayi baru lahir yang salah satunya disebabkan oleh pemotongan tali pusat dengan alat yang tidak steril.
UHH (Umur Harapan Hidup)	: Jumlah rata-rata usia yang diperkirakan pada seseorang atas dasar angka kematian pada masa tersebut.
Universal Child Immunization (UCI)	: Desa atau Kelurahan UCI adalah desa/kelurahan dimana 80% jumlah bayi yang ada di desa tersebut sudah mendapat imunisasi dasar lengkap dalam waktu satu tahun.
VAR (Vaksin Anti Rabies), dan Lyssa	: Vaksin yang digunakan untuk infeksi virus rabies yang ditularkan melalui gigitan hewan seperti anjing, kucing, kelelawar, kera, musang dan serigala yang di dalam tubuhnya mengandung virus Rabies.
Acute Flaccid Paralysis (AFP)	: Kelumpuhan yang terjadi secara mendadak
Tuberkulosis (TB)	: Penyakit menular yang disebabkan oleh infeksi bakteri <i>Mycobacterium tuberculosis</i>

Case Detection Rate (CDR)	: proporsi jumlah pasien baru BTA(+) yang ditemukan dan diobati terhadap jumlah pasien baru BTA(+) yang diperkirakan ada dalam wilayah tersebut
Case Notification Rate (CNR)	: Angka yang menunjukkan jumlah pasien TB yang Ditemukan dan tercatat diantara 100.000 penduduk pada satu periode di suatu wilayah tertentu
PPGDON	: Pelatihan Penanganan Gawat Darurat Obstetrik dan Neonatal
Angka kesembuhan (Cure Rate) TB paru	: Hasil pemeriksaan dahak pada akhir pengobatan ditambah minimal satu kali pemeriksaan sebelumnya (sesudah fase awal atau satu bulan sebelum akhir pengobatan) hasilnya negatif.
Keberhasilan pengobatan (Success Rate)	: Jumlah pasien dinyatakan sembuh dan pasien pengobatan lengkap dibandingkan jumlah pasien BTA(+) yang diobati
HIV/AIDS	: Penyakit menular yang disebabkan oleh infeksi virus Human Immunodeficiency Virus yang menyerang sistem kekebalan tubuh.
Penyakit Menular Seksual (PMS)	: Penyakit yang ditularkan melalui hubungan seksual
Kusta	: Penyakit menular yang disebabkan oleh infeksi bakteri Mycobacterium leprae
Release From Treatment - RFT	: Penderita yang tidak berobat teratur atau penderita yang seharusnya sudah selesai diobati
Demam Berdarah Dengue (DBD)	: Penyakit yang disebabkan oleh virus Dengue dan ditularkan oleh vektor nyamuk Aedes aegypti
Angka kematian/Case Fatality Rate (CFR) DBD	: Jumlah penderita DBD yang meninggal dunia dibagi jumlah penderita DBD pada tahun yang sama dikalikan seratus
Angka kesakitan/Incidence Rate (IR) DBD	: Jumlah penderita DBD dibagi jumlah penduduk pada tempat dan waktu yang sama dikalikan seratus persen



BAB I

PENDAHULUAN

BAB I PENDAHULUAN

A. Latar Belakang

Undang-undang Nomor 36 Tahun 2009 Tentang Kesehatan menyebutkan bahwa pembangunan kesehatan sebagai salah satu upaya pembangunan Nasional diarahkan guna tercapainya kesadaran, kemauan dan kemampuan untuk hidup sehat bagi setiap penduduk agar dapat mewujudkan derajat kesehatan yang optimal. Untuk mewujudkan hal tersebut diperlukan banyak faktor pendukung, diantaranya adalah tersediaanya data yang valid. Adanya data yang valid dapat dipergunakan oleh pengambil keputusan dalam menetapkan suatu kebijakan.

Data dan informasi kesehatan yang berkualitas merupakan sumber daya yang sangat penting dan diperlukan keberadaannya dalam menentukan arah kebijakan dan strategi perencanaan dan pelaksanaan pembangunan bidang kesehatan. Penyediaan data dan informasi kesehatan yang lengkap dan akurat merupakan tanggungjawab bersama atau lintas program di semua jenjang administrasi kesehatan, fasilitas kesehatan dan lintas sektor terkait.

Pada era keterbukaan informasi serta didukung dengan kemajuan teknologi komunikasi, kebutuhan data dan informasi kesehatan dari hari ke hari semakin meningkat. Masyarakat semakin peduli dengan situasi kesehatan dan hasil pembangunan kesehatan yang telah dilakukan oleh pemerintah terutama terhadap masalah-

masalah kesehatan yang berhubungan langsung dengan kesehatan mereka, sebab kesehatan menyangkut hajat hidup masyarakat luas. Kepedulian masyarakat akan informasi kesehatan ini memberikan nilai positif bagi pembangunan kesehatan itu sendiri. Untuk itu pengelola program harus bisa menyediakan dan memberikan data serta informasi yang dibutuhkan masyarakat yang dikemas secara baik, sederhana, dan informatif.

Sebagaimana diamanatkan dalam Undang-undang Nomor 23 tahun 2014 tentang Pemerintah Daerah yang mengatur pembagian kewenangan antara Pemerintah Pusat dan Daerah mengandung konsekuensi bahwa masing-masing daerah harus memiliki Sistem Informasi Kesehatan sendiri, termasuk dukungan sistem informasinya. Profil Kesehatan adalah salah satu produk dari Sistem Informasi Kesehatan. Dasar hukum penyelenggaraan sistem informasi kesehatan antara lain:

1. Undang-Undang Nomor 23 Tahun 2014 tentang Pemerintahan Daerah
2. Undang-Undang Nomor 7 Tahun 2007 tentang Rencana Pembangunan Jangka Panjang Nasional
3. Undang-Undang Nomor 36 Tahun 2009 tentang Kesehatan
4. Undang-Undang Nomor 14 tahun 2008 tentang Keterbukaan Informasi Publik
5. PP Nomor 65 Tahun 2006 tentang Kewenangan Wajib Standar Pelayanan Minimal Bidang Kesehatan

6. PP Nomor 46 Tahun 2014 tentang Sistem Informasi Kesehatan
7. Permenkes RI No.741/MENKES/PER/VII/2008 tentang Standar Pelayanan Minimal Bidang Kesehatan di Kabupaten/Kota
8. Permenkes RI Nomor 92 Tahun 2014 tentang Penyelenggaraan Komunikasi Data Dalam Penyelenggaraan Sistem Informasi Kesehatan Terintegrasi
9. Permenkes RI Nomor 75 Tahun 2014 tentang Puskesmas

Profil Kesehatan Kabupaten Purbalingga merupakan buku laporan statistik kesehatan Kabupaten Purbalingga yang menggambarkan situasi dan kondisi kesehatan masyarakat di Kabupaten Purbalingga. Disamping itu juga berisi data dan informasi yang menggambarkan derajat kesehatan, sumber daya kesehatan, upaya kesehatan serta pencapaian indikator pembangunan kesehatan yang mencakup Indikator Indonesia Sehat dan indikator kinerja Standar Pelayanan Minimal bidang kesehatan. Selain itu Profil Kesehatan Kabupaten Purbalingga dapat digunakan sebagai alat untuk mengevaluasi hasil pembangunan kesehatan dari tahun ke tahun dan sekaligus sebagai bahan evaluasi dalam upaya pencapaian Visi dan Misi pembangunan kesehatan di Purbalingga. Pembangunan yang baik adalah pembangunan yang berbasis data sehingga keputusan yang diambil bertujuan untuk mengatasi masalah yang ada sesuai data yang ditemukan.

Data dan informasi bidang kesehatan diperoleh melalui penyelenggaraan sistem informasi kesehatan, baik dari fasilitas kesehatan, unit-unit kesehatan lainnya, sektor terkait maupun dari hasil berbagai survei. Sistem Informasi Kesehatan diharapkan dapat menghasilkan data dan informasi kesehatan yang dapat dimanfaatkan untuk pengambilan keputusan di Kabupaten/kota, propinsi dan pusat.

Visi pembangunan kesehatan Kabupaten Purbalingga adalah:

” TERWUJUDNYA MASYARAKAT PURBALINGGA YANG SEHAT MANDIRI DAN BERKEADILAN ”.

Adapun misi pembangunan kesehatan Kabupaten Purbalingga sebagai berikut :

1. Meningkatkan kemitraan dan pemberdayaan masyarakat.
2. Mewujudkan pelayanan kesehatan yang bermutu, merata, terjangkau dan berkeadilan.
3. Mewujudkan ketersediaan dan pemerataan sumberdaya kesehatan yang profesional.
4. Merumuskan kebijakan dan memantapkan manajemen untuk meningkatkan kinerja pelayanan kesehatan.

Dengan telah disusunnya Profil Kesehatan Kabupaten Purbalingga ini, maka profil ini dapat dijadikan acuan data dan informasi resmi. Karena dalam penyusunannya telah melibatkan berbagai pihak.

B. Tujuan

Secara keseluruhan tujuan dari penyusunan Profil Kesehatan adalah:

1. Diperolehnya data tentang kondisi umum kabupaten, demografi, lingkungan, perilaku masyarakat, serta sosial ekonomi.
2. Diperolehnya data dan gambaran tentang situasi derajat kesehatan Kabupaten Purbalingga.
3. Diketuinya analisa dari faktor-faktor determinan yang mempengaruhi derajat kesehatan masyarakat.
4. Dapat dilakukan pengambilan keputusan dan kebijakan bidang kesehatan berdasar data dan fakta (*evidence based decision making*).

C. Sistematika Penyajian

Agar Profil Kesehatan ini lebih informatif, maka profil disusun dengan sistematika sebagai berikut :

BAB I : Pendahuluan

Bab ini berisi penjelasan tentang maksud dan tujuan Profil Kesehatan dan sistematika penyajian.

BAB II : Gambaran Umum

Bab ini menyajikan tentang gambaran umum Kabupaten Purbalingga, yang meliputi kondisi geografi dan kondisi demografi Kabupaten Purbalingga.

BAB III : Situasi Derajat Kesehatan

Bab ini berisi uraian tentang Indikator Keberhasilan penyelenggaraan pelayanan kesehatan tahun 2015 yang mencakup tentang angka kematian dan angka kesakitan

BAB IV : Situasi Upaya Kesehatan

Bab ini merupakan gambaran dari upaya Pelayanan Kesehatan Dasar, Akses dan Mutu Pelayanan Kesehatan, Perilaku Hidup Masyarakat, Kesehatan Lingkungan dan Perbaikan Gizi Masyarakat.

BAB V : Situasi Sumber Daya Kesehatan

Bab ini menguraikan tentang Keadaan Sarana Kesehatan, Tenaga Kesehatan, Pembiayaan Kesehatan dan Sarana Informasi Kesehatan di Kabupaten Purbalingga.

BAB VI : Kesimpulan

BAB VII : Penutup

Lampiran

Pada lampiran ini berisi resume/angka pencapaian yang tercatat di dalam 83 tabel data dan merupakan gabungan Tabel Indikator Kabupaten sehat dan Indikator pencapaian kinerja Standar Pelayanan Minimal bidang Kesehatan di Kabupaten Purbalingga .

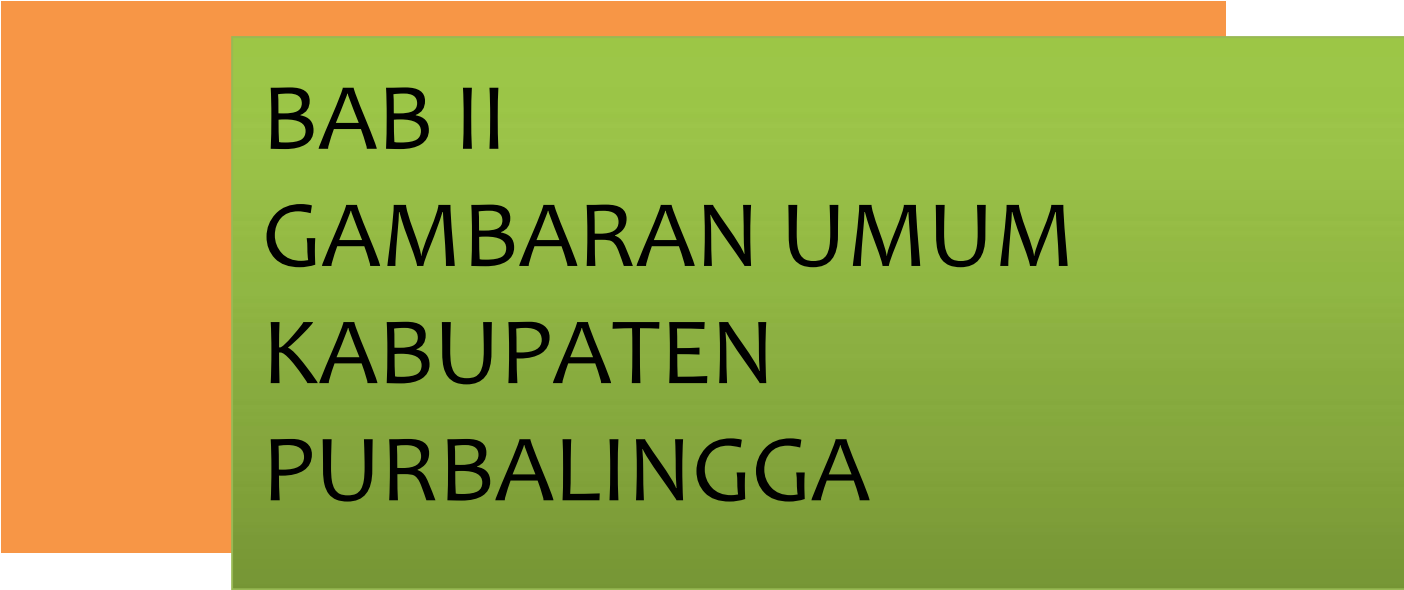

BAB II
GAMBARAN UMUM
KABUPATEN
PURBALINGGA

BAB II

GAMBARAN UMUM

A. Keadaan Geografis

Kabupaten Purbalingga termasuk wilayah Propinsi Jawa Tengah bagian barat daya, tepatnya pada posisi : $109^{\circ}11'$ – $109^{\circ}35'$ Bujur Timur, dan $7^{\circ}10'$ – $7^{\circ}29'$ Lintang Selatan.

Kabupaten Purbalingga memiliki ketinggian 35 meter sampai dengan 1.124 meter di atas permukaan air laut (DPAL), sedangkan keadaan iklimnya tidak terlalu berbeda dengan rata-rata keadaan iklim di Jawa Tengah. Rata-rata curah hujannya 4,837 mm per bulan atau 3,569 mm per tahun.

Batas-batas administratif Kabupaten Purbalingga adalah sebagai berikut :

- Sebelah Utara : Kabupaten Pemalang.
- Sebelah Timur : Kabupaten Banjarnegara.
- Sebelah Selatan : Kabupaten Banjarnegara dan Banyumas.
- Sebelah Barat : Kabupaten Banyumas.

Jarak dari Purbalingga ke beberapa kota sekitarnya sebagai berikut:

- Semarang : 191 km.
- Purwokerto : 20 km.
- Cilacap : 60 km.
- Banjarnegara : 45 km.
- Wonosobo : 75 km.

Luas wilayah Kabupaten Purbalingga adalah 663,2 Km² atau sekitar 2,39 persen dari luas wilayah Propinsi Jawa Tengah (32.540 Km²) yang terdiri dari 18 Kecamatan, 224 desa dan 15 kelurahan.

Dari 18 Kecamatan yang ada di Kabupaten Purbalingga terdapat 22 wilayah kerja Puskesmas. Wilayah kerja Puskesmas terluas adalah wilayah Puskesmas Rembang dengan luas 91,59 Km², urutan kedua wilayah Puskesmas Karangreja dengan luas 74,49 Km², sedangkan urutan ketiga wilayah Puskesmas Karangmoncol dengan luas 60,27 Km². Wilayah kerja Puskesmas terkecil adalah wilayah Puskesmas Purbalingga dengan luas 7,05 Km², urutan kedua Puskesmas Bojong dengan luas 7,67 Km², dan urutan ketiga Puskesmas Kalikajar dengan luas 15,5 Km².

Wilayah Kabupaten Purbalingga mempunyai topografi yang beraneka ragam meliputi dataran tinggi / perbukitan dan dataran rendah.

Adapun pembagian bentang alam di wilayah Kabupaten Purbalingga adalah sebagai berikut :

- Bagian utara, merupakan daerah dataran tinggi yang berbukit-bukit dengan kemiringan lebih dari 40 persen, meliputi wilayah kerja Puskesmas: Karangreja, Karangjambu, Bobotsari, Karanganyar, Kertanegara, Rembang, sebagian wilayah kerja Puskesmas: Kutasari, Bojongsari, Mrebet dan Serayularangan.
- Bagian Selatan, merupakan daerah yang relatif rendah dengan nilai faktor kemiringan berada antara 0,00% sampai dengan 25,00%,

meliputi wilayah kerja Puskesmas: Kalimanah, Padamara, Purbalingga, Kemangkon, Bukateja, Kejobong, Pengadegan, Kaligondang, dan Kalikajar, sebagian wilayah kerja Puskesmas: Kutasari, Bojongsari dan Mrebet.

B. Keadaan Demografi

1. Pertumbuhan dan Kepadatan Penduduk.

Berdasarkan data dari Kantor Badan Pusat Statistik (BPS) Kabupaten Purbalingga, jumlah penduduk di Kabupaten Purbalingga tahun 2015 adalah 894.062 jiwa. Jumlah penduduk tertinggi adalah di wilayah Kecamatan Mrebet sebanyak 68.791 jiwa (7,69% dari total penduduk) dan terendah di wilayah Kecamatan Karangjambu sebanyak 24.671 jiwa (2,75 %).

Kepadatan penduduk Kabupaten Purbalingga sebesar 1.150 orang per kilometer persegi, dengan kepadatan penduduk tertinggi di wilayah kerja Kecamatan Purbalingga sebesar 3968,14 orang per kilometer persegi dan kepadatan penduduk terendah di wilayah kerja Kecamatan Karangjambu sebesar 535,30 orang per kilometer persegi.

Adapun jumlah rumah tangga di Kabupaten Purbalingga periode tahun 2015 adalah 222.676 dengan rata-rata anggota per rumah tangga 4,02 jiwa.

2. Jumlah Penduduk Menurut Jenis Kelamin dan Kelompok Umur

Perkembangan penduduk menurut jenis kelamin dapat dilihat dari perkembangan ratio jenis kelamin, yaitu perbandingan penduduk

laki-laki dan perempuan. Berdasarkan data yang dikeluarkan oleh BPS Kabupaten Purbalingga, jumlah penduduk laki-laki relatif seimbang bila dibandingkan dengan penduduk perempuan yaitu masing-masing sebesar 441.661 jiwa (49,56%) penduduk laki-laki dan 452.401 (50,44 %) penduduk perempuan, sehingga ratio jenis kelamin penduduk Kabupaten Purbalingga tahun 2015 adalah 97,63. Hal ini menggambarkan bahwa jumlah penduduk perempuan sedikit lebih besar dibandingkan jumlah penduduk laki-laki. Data rinci jumlah penduduk menurut jenis kelamin dan kelompok umur serta proporsi penduduk Laki-laki dan Perempuan dapat dilihat pada tabel dan gambar berikut.

Tabel 2.1
Jumlah Penduduk menurut Jenis Kelamin, Kelompok Umur
Kabupaten Purbalingga tahun 2015

No	KELOMPOK (TAHUN)	JUMLAH PENDUDUK		
		LAKI-LAKI	PEREMPUAN	LAKI-LAKI DAN PEREMPUAN
1	0-4	41.785	39.581	81.367
2	5-9	40.019	38.134	78.152
3	10-14	38.384	36.822	75.206
4	15-19	37.501	36.324	73.825
5	20-24	32.068	33.520	65.587
6	25-29	29.064	31.846	60.910
7	30-34	31.494	34.243	65.737
8	35-39	31.935	33.655	65.591
9	40-44	29.683	30.941	60.624
10	45-49	28.093	29.991	58.084
11	50-54	25.310	27.910	53.220
12	55-59	22.350	23.161	45.511
13	60-64	19.744	18.411	38.155
14	65-69	14.090	14.294	28.385
15	70-74	10.203	10.675	20.878
16	75+	9.938	12.892	22.831
JUMLAH		441.661	452.401	894.062

Gambar 2.1
Piramida Penduduk Kabupaten Purbalingga Tahun 2015

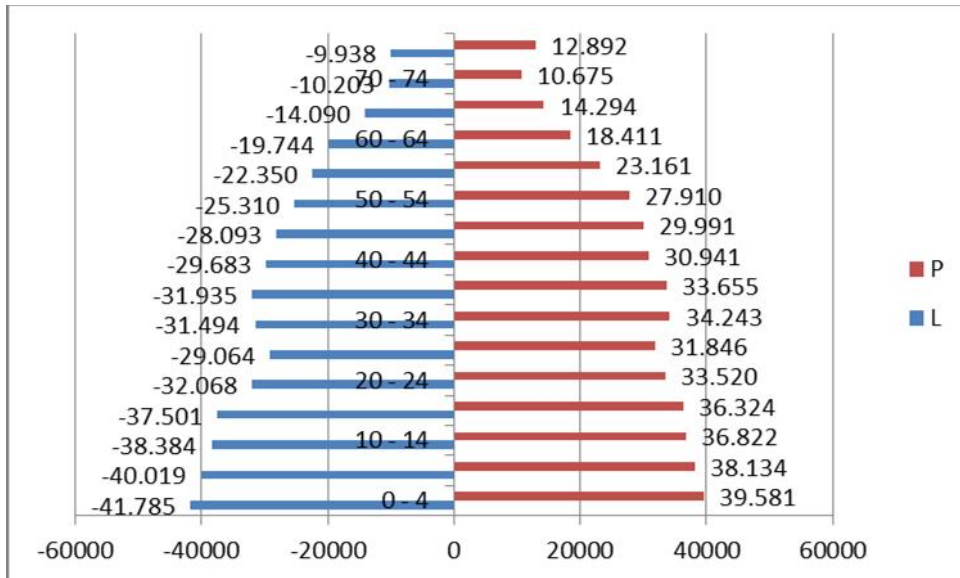

3. Struktur penduduk menurut golongan umur.

Berdasarkan tabel 2.1, struktur komposisi penduduk Purbalingga dirinci menurut golongan umur dan jenis kelamin menunjukkan bahwa penduduk laki-laki maupun penduduk perempuan proporsi terbesar berada pada kelompok umur 0 – 4 tahun.

Adapun perbandingan komposisi proporsional penduduk Kabupaten Purbalingga menurut usia produktif pada tahun 2015 sebagai berikut :

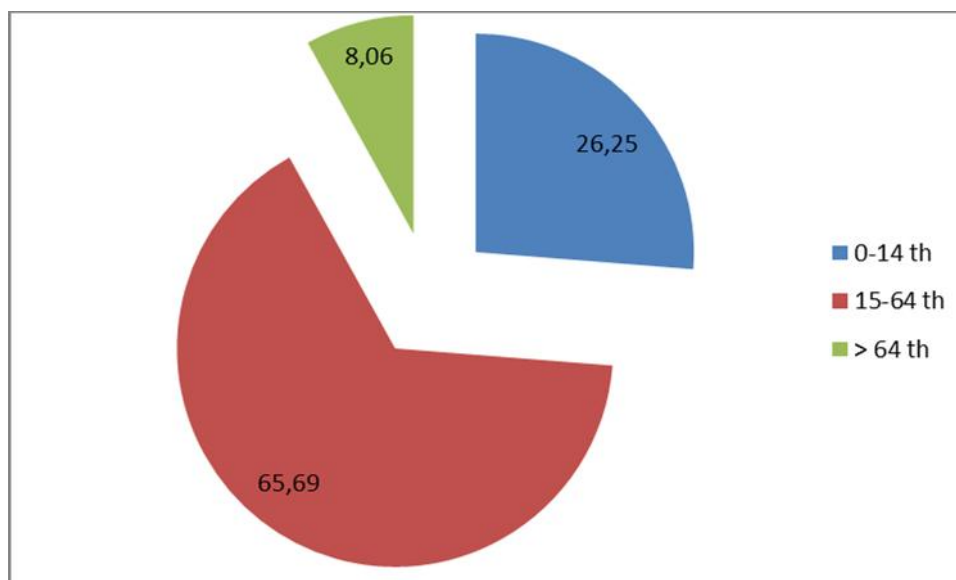

Gambar 2.2 : Kelompok Usia Produktif Kabupaten Purbalingga Tahun 2015

Dari gambar tersebut di atas dapat dilihat bahwa Angka Beban Tanggungan (dependency ratio) penduduk Kabupaten Purbalingga tahun 2015 sebesar 52,25 yang artinya setiap 100 penduduk usia produktif menanggung sekitar 53 orang penduduk usia tidak produktif.

4. Tingkat pendidikan penduduk umur 10 tahun ke atas.

Proporsi tingkat pendidikan penduduk umur 10 tahun ke atas sebagai berikut : prosentase penduduk yang tidak memiliki ijazah sekolah dasar sebesar 4,42%, prosentase penduduk yang menamatkan pendidikan SD/MI sebesar 35,04%, prosentase penduduk yang menamatkan pendidikan SMP/MTS sebesar 19,37%, prosentase penduduk yang menamatkan pendidikan SMA/SMK/MA sebesar 11,75%, prosentase penduduk yang menamatkan pendidikan Akademi/Diploma sebesar 0,78%,

prosentase penduduk yang menamatkan pendidikan Sarjana hingga Doktor sebesar 2.14%.

Sedangkan Angka Melek Huruf penduduk umur 10 tahun ke atas di Kabupaten Purbalingga di Tahun 2015 yaitu sebesar 95.58 %.

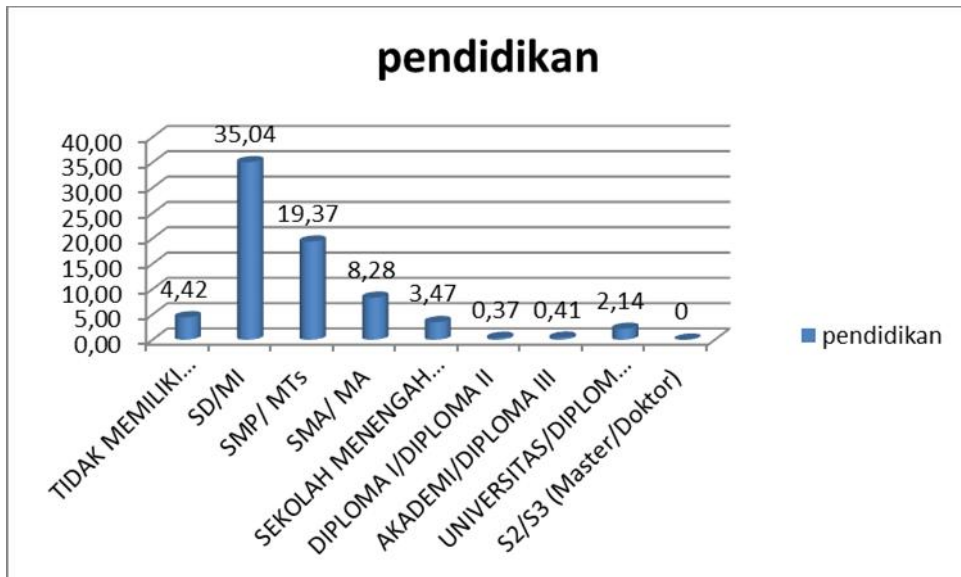

Gambar 2.3: Penduduk umur 10 tahun menurut status pendidikan Kabupaten Purbalingga tahun 2015



BAB III

SITUASI DERAJAT KESEHATAN

BAB III

SITUASI DERAJAT KESEHATAN

A. Mortalitas

Gambaran perkembangan derajat kesehatan masyarakat dapat dilihat dari kejadian kematian di masyarakat dari waktu ke waktu. Disamping itu kejadian kematian juga dapat digunakan sebagai indikator dalam penilaian keberhasilan pelayanan kesehatan dan progam pembangunan kesehatan lainnya.

1. Angka Kematian Neonatal

Angka Kematian Neonatal Kabupaten Purbalingga tahun 2015 sebesar 6,65 (98 kasus) per 1.000 kelahiran hidup dan dibanding dengan tahun 2014 Angka Kematian Neonatal mengalami penurunan dari 7,00 (111 kasus) per 1.000 kelahiran hidup. Jumlah kematian neonatal tertinggi terdapat di Puskesmas Bobotsari dan Pengadegan masing-masing sebanyak 9 Kasus, sedang terendah adalah Puskesmas Kalikajar, Bojong dan Bojongsari masing-masing dengan 1 Kasus.

2. Angka Kematian Bayi (AKB)

Berdasarkan laporan rutin, AKB Kabupaten Purbalingga tahun 2015 sebesar 10,18 (150 kasus) per 1.000 kelahiran hidup dan dibanding dengan tahun 2014 AKB mengalami penurunan dari 11,00 (162 kasus) per 1.000 kelahiran hidup. Jumlah kematian bayi tertinggi terdapat di Puskesmas

Pengadegan sebanyak 14 Kasus, sedang terendah adalah Puskesmas Kalikajar 1 Kasus.

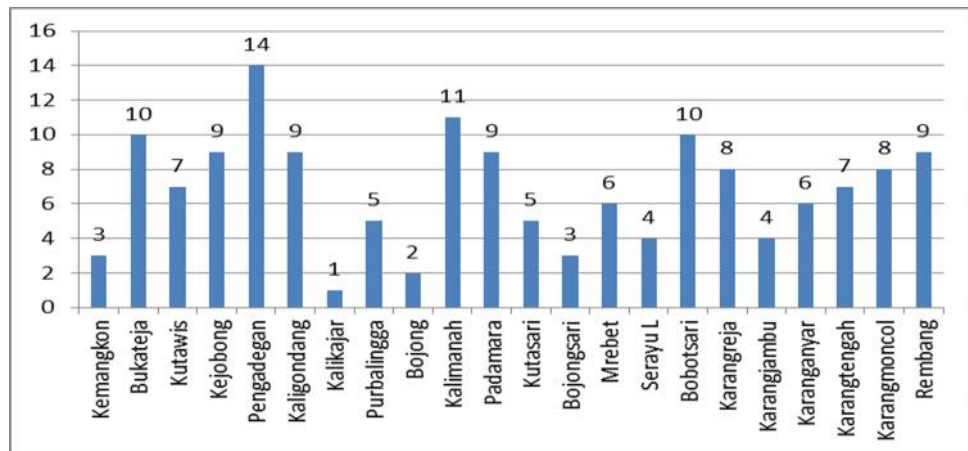

Gambar 3.1 : Jumlah Kematian Bayi menurut Puskesmas Tahun 2015

Ada banyak faktor yang mempengaruhi tingkat AKB tetapi tidak mudah untuk menemukan faktor yang paling dominan. Tersedianya berbagai fasilitas atau faktor akseptabilitas dan pelayanan kesehatan dengan tenaga medis yang terampil, serta kesediaan masyarakat untuk merubah pola kehidupan tradisional yang bertentangan dengan kesehatan. Kehidupan modern dalam bidang kesehatan merupakan faktor yang berpengaruh terhadap tingkat AKB. Trend Angka Kematian Bayi dalam 5 tahun terakhir cenderung menurun.

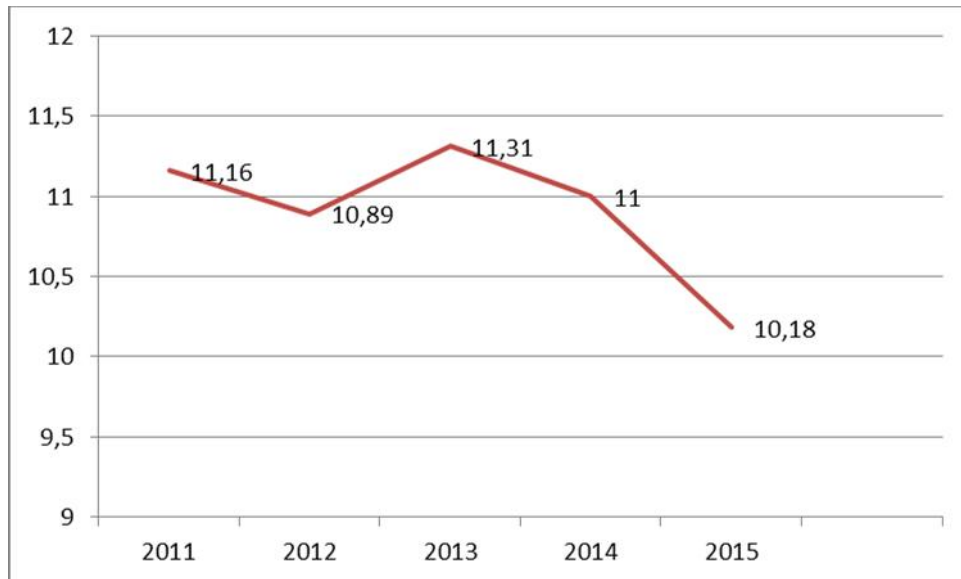

Gambar : 3.2: Trend Angka Kematian Bayi Kabupaten Purbalingga dalam 5 tahun terakhir 2011 – 2015

3. Angka Kematian Anak Balita

Angka Kematian Anak Balita Kabupaten Purbalingga tahun 2015 sebesar 1,63 (24 kasus) per 1.000 kelahiran hidup dan dibanding dengan tahun 2014 Angka Kematian Anak Balita mengalami penurunan dari 2,00 (36 kasus) per 1.000 kelahiran hidup. Jumlah kematian anak balita tertinggi terdapat di Puskesmas Kalimanah sebanyak 4 Kasus, sedang terendah adalah Puskesmas Kutawis, Kalikajar, Pengadegan, Bojong, Karangreja dan Rembang masing-masing dengan 0 kasus (tidak ada kasus kematian).

4. Angka Kematian Balita (AKABA)

Angka Kematian Balita Kabupaten Purbalingga tahun 2015 sebesar 11,81 (174 kasus) per 1.000 kelahiran hidup dan dibanding dengan tahun 2014 Angka Kematian Balita mengalami

penurunan dari 13,00 (198 kasus) per 1.000 kelahiran hidup. Jumlah kematian balita tertinggi terdapat di Puskesmas Kalimanah sebanyak 15 Kasus, sedang terendah adalah Puskesmas Kalikajar dengan 1 kasus.

5. Angka Kematian Ibu Maternal (AKI)

Angka Kematian ibu di Kabupaten Purbalingga tahun 2015 sebesar 135,78 per 100.000 kelahiran hidup (20 kasus). Dibanding dengan tahun 2014 dimana Angka Kematian Ibu sebesar 94,00 per 100.000 kelahiran hidup (14 kasus) angka kematian ibu tahun 2015 mengalami kenaikan cukup signifikan.

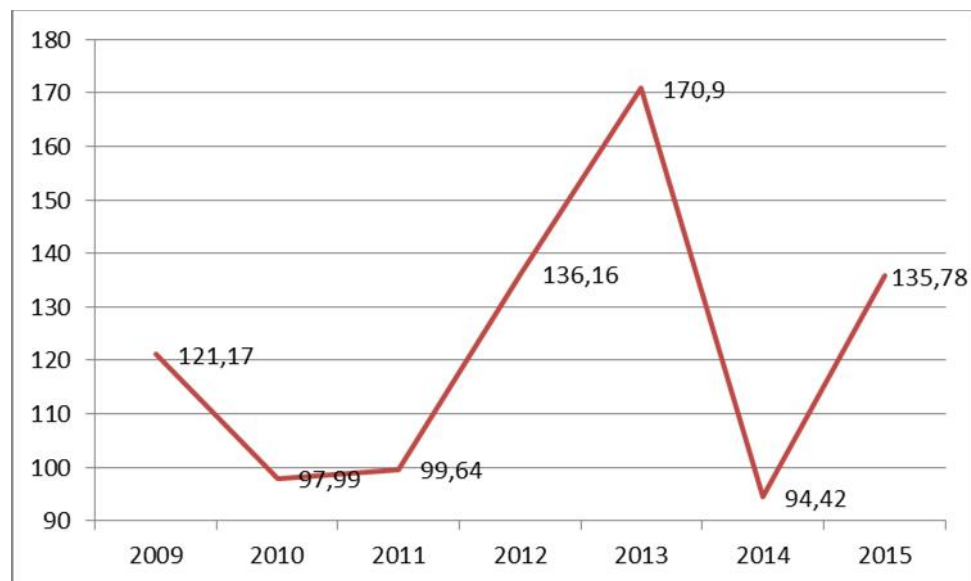

Gambar 3.3 : Angka Kematian Ibu (AKI) Kabupaten Purbalingga dalam 7 tahun terakhir 2009 - 2015

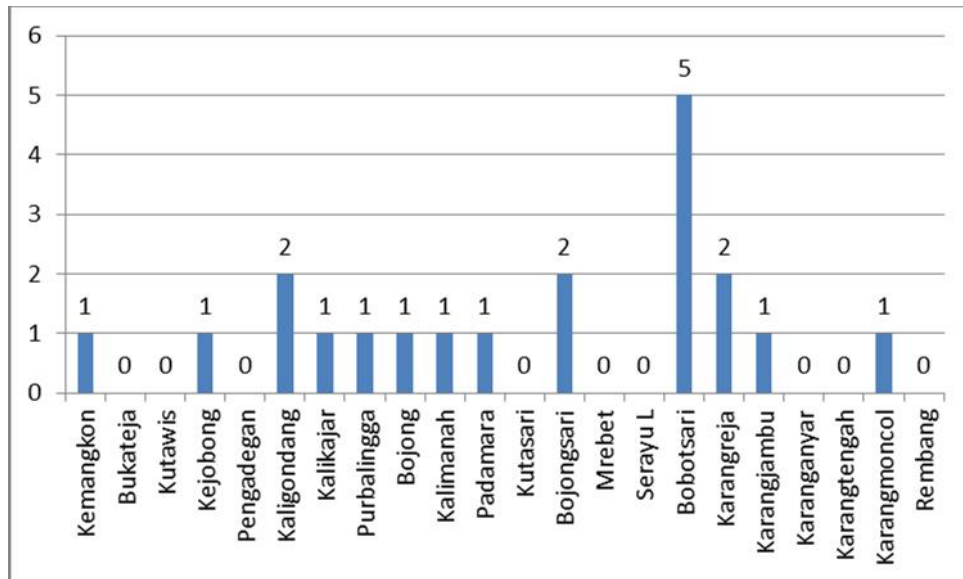

Gambar 3.4 : Jumlah Kematian Ibu menurut Puskesmas Kabupaten Purbalingga Tahun 2015

Kasus kematian Ibu tertinggi terdapat di Puskesmas Bobotsari 5 kasus kematian disusul Puskesmas Kaligondang, Bojongsari dan Karangreja masing-masing 2 kasus. Sedangkan waktu kejadian kematian ibu maternal terjadi pada saat hamil sejumlah 4 kasus, saat bersalin sejumlah 11 kasus dan saat nifas sejumlah 5 kasus.

B. Morbiditas

1. Penyakit Menular

Penyakit menular yang disajikan dalam profil kesehatan Kabupaten Purbalingga pada tahun 2015 antara lain adalah penyakit Malaria, TB Paru, HIV/AIDS, Shipilis, Infeksi Saluran Pernapasan Atas (ISPA) dan Kusta.

a. Penyakit Malaria

Penyakit Malaria masih menjadi masalah kesehatan masyarakat di Indonesia, dimana perkembangan penyakit

malaria ini dipantau melalui *Annual Parasite Incidence (API)*. *API* di tahun 2015 sebesar 0,04 per 1.000 penduduk beresiko, mengalami penurunan dibanding tahun 2014 sebesar 0,17 per 1.000 penduduk beresiko. Di Kabupaten Purbalingga kasus klinis malaria terjadi penurunan dari 2.309 kasus pada tahun 2014 yang tersebar di 8 Puskesmas menjadi 1.061 kasus di tahun 2015 dan tersebar di 8 Puskesmas dengan jumlah kasus klinis terbanyak terdapat di Puskesmas Rembang sebanyak 535 kasus.

Dari hasil pemeriksaan yang dilakukan terhadap seluruh sediaan darah penderita klinis malaria tersebut di atas, yang positif sebagai penderita malaria (ditemukan plasmodium) sebanyak 32 kasus (3,15 %).

b. Penyakit TB Paru

Menurut hasil Survei Kesehatan Nasional 2001, TB Paru menempati urutan ke 3 penyebab kematian umum. Selain menyerang Paru, Tuberculosis dapat menyerang organ tubuh yang lain. Berbagai upaya yang telah dilakukan dalam penanggulangan penyakit TBC di Kabupaten Purbalingga telah menunjukkan hasil yang terus meningkat dari tahun ke tahun. Angka penemuan penderita TBC dengan BTA(+)/*Case Detection Rate (CDR)* di Kabupaten Purbalingga mengalami peningkatan dari 54,54% pada tahun 2012 menjadi 61,15% di tahun 2013 namun masih dibawah target nasional sebesar

70,00%. Mulai tahun 2014 CDR diganti menjadi CNR (*Case Notification Rate*) dan capaian CNR tahun 2015 di Kabupaten Purbalingga untuk kasus baru BTA+ adalah 62,30 per 100.000 penduduk, CNR seluruh kasus 121,24 per 100.000 penduduk.

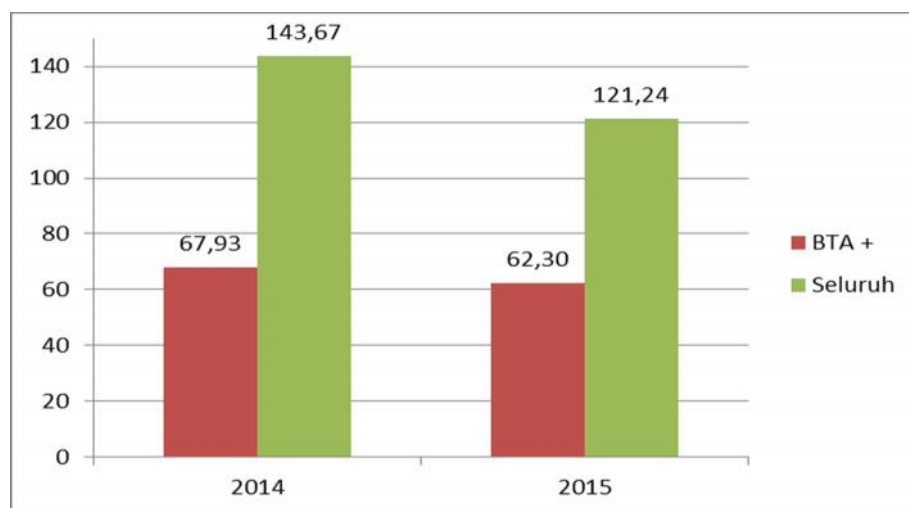

Gambar 3.5 : Case Notification Rate / CNR Kabupaten Purbalingga Tahun 2014-2015

Keberhasilan pelaksanaan program penanggulangan TBC dapat diukur dari pencapaian angka kesembuhan penderita. Pada tahun 2015 angka kesembuhan penderita TBC di Kabupaten Purbalingga sebesar 77,12% yang berarti belum mencapai target >85,00%. Terdapat 2 Puskesmas yang angka kesembuhan mencapai 100,00% yaitu puskesmas Mrebet dan Karangreja kemudian terdapat 9 puskesmas yang mencapai angka kesembuhan >85,00% yaitu Puskesmas: Kutawis, Kalikajar, Purbalingga, Kalimanah, Kutasari, Mrebet, Bobotsari, Karangreja dan Rembang sedangkan 13 puskesmas masih dibawah target 85% yaitu Kemangkon, Bukateja, Kejobong,

Pengadegan, Kaligondang, Bojong, Padamara, Bojongsari, Serayu Larangan, Karangjambu, Karanganyar, Karangtengah dan Karangmoncol. Sedangkan jumlah kematian selama pengobatan meningkat dibanding tahun 2014 sebanyak 16 kasus menjadi 21 kasus kematian pada tahun 2015.

Jumlah suspek kasus pada tahun 2015 sebanyak 5.407 kasus dengan jumlah kasus BTA positif ditemukan sebanyak 557 kasus (10,30%) dari jumlah suspek. Hal ini menunjukkan bahwa kasus yang ditemukan masih jauh dari angka seharusnya 5.407 kasus sehingga upaya penemuan kasus TB Paru perlu ditingkatkan untuk menekan penyeberan penyakit ini.

c. Penyakit HIV, AIDS dan Syphilis

Perkembangan penyakit HIV/AIDS terus menunjukkan peningkatan, dari jumlah kasus HIV/AIDS tahun 2014 sebanyak 78 kasus menjadi 87 kasus HIV pada tahun 2015 dan jumlah kasus AIDS sebanyak 11 kasus dengan jumlah kematian akibat AIDS sebanyak 11 kasus. Berbagai upaya penanggulangan terus dilakukan, namun karena tingginya mobilitas penduduk antar wilayah menyebabkan sentra-sentra pembangunan ekonomi di Indonesia, meningkatnya perilaku seksual yang tidak aman dan meningkatnya penyalahgunaan NAPZA melalui suntikan secara simultan telah memperbesar tingkat resiko penyebab HIV/AIDS.

Selama tahun 2015 dilaporkan bahwa dari 9.208 sampel darah yang diperiksa melalui skrining HIV/AIDS terhadap darah donor tidak terdapat sampel yang positif HIV. Namun demikian kita perlu waspada dan perlu upaya bersama dalam pencegahan dan pemberantasan penyakit HIV/AIDS.

Jumlah penderita Syphilis tahun 2015 tidak ditemukan, namun bukan berarti kasus ini tidak ada, hanya tidak terdeteksi oleh tenaga kesehatan karena belum adanya program screening khusus untuk penemuan kasus Syphilis.

d. Infeksi Saluran Pernapasan Atas (ISPA)

ISPA masih menempati penyakit utama penyebab kematian bayi dan balita di Indonesia. Dari beberapa hasil SKRT diketahui bahwa 80,00% sampai 90,00% dari seluruh kasus kematian ISPA disebabkan pneumonia. Pneumonia merupakan penyebab kematian balita dengan peringkat pertama hasil dari Surkesnas 2001. Upaya pemberantasan penyakit infeksi saluran pernapasan atas lebih difokuskan pada upaya penemuan dini dan tata laksana kasus yang tepat terhadap penderita pneumonia balita yang ditemukan.

Pada tahun 2015 penemuan kasus pneumonia balita adalah 459 kasus atau 5,45% dari jumlah perkiraan kasus dan persentase balita dengan Pneumonia ditangani adalah 100,00% dari jumlah kasus yang ditemukan.

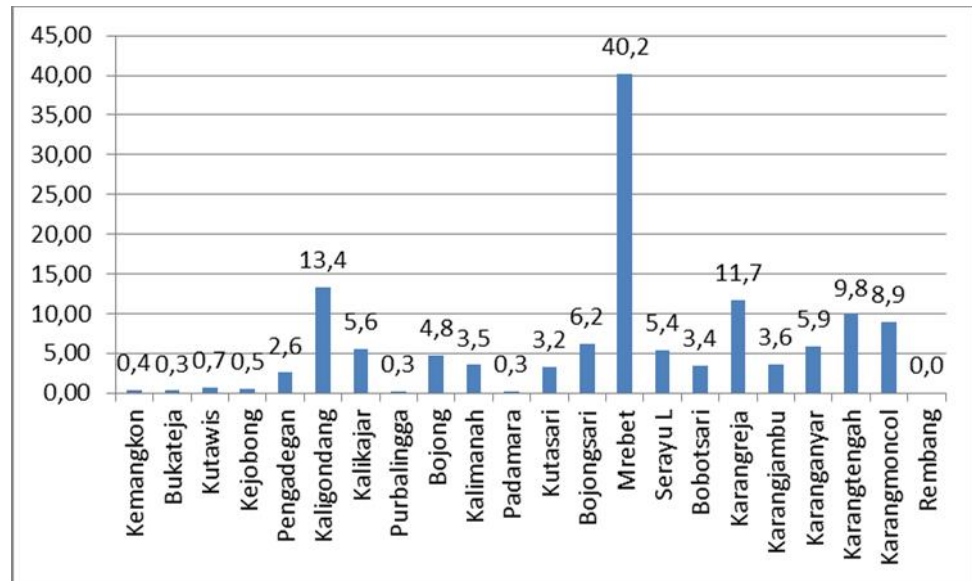

Gambar 3.6: Grafik Persentase Penemuan Kasus Pneumonia Balita Menurut Puskesmas Kabupaten Purbalingga Tahun 2015.

e. Penyakit Kusta

Meskipun Indonesia mencapai eliminasi kusta pada tahun 2000, sampai saat ini penyakit kusta masih menjadi salah satu masalah kesehatan masyarakat. Hal ini terbukti dengan masih tingginya jumlah penderita kusta di Indonesia. Kasus baru kusta di Kabupaten Purbalingga pada tahun 2014 sebanyak 28 kasus, sedangkan Kasus baru Kusta tahun 2015 ditemukan 24 kasus dan tersebar di 11 Puskesmas yaitu: Kejobong, Pengadegan, Kelikajar, Purbalingga, Bojongsari, Serayu Larangan, Bobotsari, Karangreja, Karangjambu, Karangmoncol dan Rembang dengan jumlah penderita kusta usia 0-14 tahun sebanyak 2 (8,33%) penderita yaitu di Puskesmas Kalikajar dan Karangmoncol dan jumlah penderita cacat tingkat 2 sebanyak 6 (25,00%) penderita yang tersebar di 5 puskesmas (Tabel 15).

Komposisi penyakit kusta yang ditemukan menurut tipe/jenis terdiri dari 1 kasus tipe Pausi Basiler/Kusta Kering dan 23 kasus tipe Multi Basiler/Kusta Basah dengan Angka Prevalensi 0,27/10.000 penduduk, sedangkan jumlah penderita yang selesai diobati (Release From Treatment) sebanyak 10 orang (76,92%) dari sejumlah 13 orang yang diobati yang seluruhnya merupakan tipe Multi Basiler/ Kusta Basah.

2. Penyakit Menular yang dapat dicegah dengan Imunisasi (PD3I)

PD3I merupakan penyakit yang diharapkan dapat diberantas/ditekan dengan pelaksanaan program imunisasi, meliputi penyakit Campak, Tetanus Neonatorum, Tetanus Non Neonatorum, Difteri, Polio dan Hepatitis B. Pada tahun 2015 tidak ditemukan kasus Penyakit Menular yang Dapat Dicegah Dengan Imunisasi (PD3I) seperti: Campak, Tetanus Neonatorum, Tetanus Non Neonatorum, Difteri, Polio dan Hepatitis B.

Untuk Angka Kesakitan *Acute Flaccid Paralysis* (*AFP Rate*) Tahun 2015 adalah 1,65 (4 kasus) per-100.000 penduduk usia kurang dari 15 tahun, menurun dibanding tahun 2014 sebesar 2,09 (5 kasus). Surveilans AFP adalah pengamatan dan penjarangan semua kelumpuhan yang terjadi secara mendadak dan sifatnya *flaccid* (layuh), seperti sifat kelumpuhan pada poliomyelitis. Di Kabupaten Purbalingga pada tahun 2015 ditemukan 4 (empat) kasus penderita AFP yang tersebar dalam 4 puskesmas yaitu: Kalikajar, Bojong, Karangreja dan Rembang.

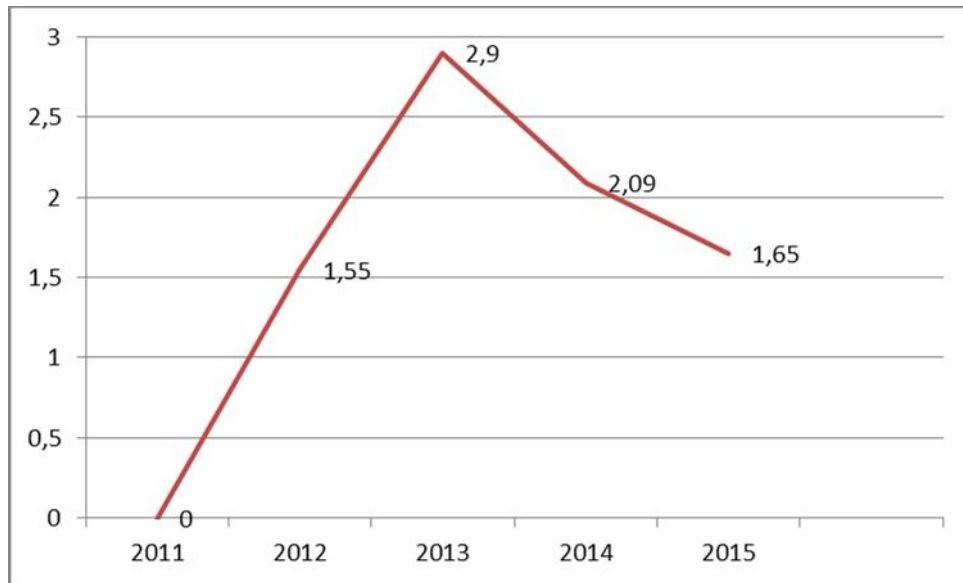

Gambar 3.7 : AFP Rate pada Penduduk Usia <15 Tahun per-100.000 Penduduk Usia <15 Tahun di Kabupaten Purbalingga Tahun 2011-2015

3. Penyakit Potensi KLB/ Wabah

a. Demam Berdarah Dengue

Tahun 2015, kasus DBD di Kabupaten Purbalingga sejumlah 245 kasus yang tersebar di 21 puskesmas dari 22 puskesmas yang ada kecuali Puskesmas Kutawis tidak ditemukan kasus DBD. Jumlah kasus paling banyak terjadi di Puskesmas Purbalingga dengan 46 kasus dan disusul Kalikajar dan Kalimanah 25 kasus.

Incidence Rate (IR) DBD di Kabupaten Purbalingga tahun 2015 sebesar 27,40 per 100.000 penduduk dan bila dibandingkan dengan tahun 2014 42,00/100.000 IR DBD mengalami penurunan. Secara nasional target IR DBD adalah <20/100.000 penduduk, maka dengan IR sebesar itu berarti

Kabupaten Purbalingga belum mencapai target. Sedangkan Angka Kematian (*Case Fatality Rate*) tahun 2015 di Kabupaten Purbalingga sebesar 2,00% dengan demikian Angka Kematian DBD belum mencapai target nasional (SPM) dimana target Angka Kematian DBD adalah 0,5%.

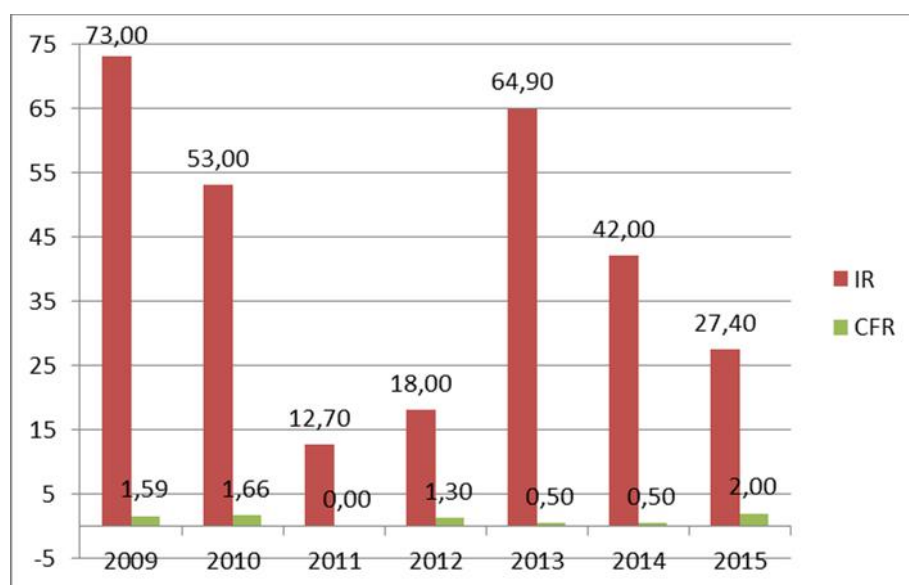

Gambar 3.8 : *Incidence Rate* (IR) dan *Case Fatality Rate* (CFR) DBD Kabupaten Purbalingga Tahun 2009-2015

Persentase DBD ditangani di Kabupaten Purbalingga tahun 2015 adalah 100,00% (245 kasus) baik melalui rawat jalan maupun rawat inap di Puskesmas maupun Rumah Sakit.

Upaya pencegahan dan pemberantasan DBD dititik beratkan pada pemberdayaan masyarakat untuk dapat berperan serta aktif dalam pemberantasan sarang nyamuk melalui gerakan 3M plus dan pemantauan Angka Bebas Jentik (ABJ) serta pengenalan gejala DBD dan penanganan di rumah tangga.

Kegiatan lain dalam upaya pemberantasan DBD adalah dengan pengasapan (*fogging*).

b. Diare

Penyakit diare masih merupakan salah satu penyebab kematian bayi dan balita. Dari perkiraan 19.133 kasus diare pada tahun 2015 terdapat kejadian kasus diare sebesar 22.644 kasus (118,35%) yang ditangani, bila dibandingkan dengan tahun 2014 sebesar 75,20% berarti mengalami peningkatan penemuan kasus. Dari sejumlah kasus penyakit diare yang ada pada tahun 2015 tidak terdapat kasus kematian yang diakibatkan oleh kasus penyakit diare.

c. Filariasis

Program eliminasi filariasis dilaksanakan atas dasar kesepakatan WHO tahun 2000 yaitu “ *The Lymphatic Filariasis as a Public Health Problem The Year 2020* “. Di Kabupaten Purbalingga sampai dengan tahun 2015 tidak ditemukan adanya kasus penyakit Filariasis.

d. Kejadian KLB dan jumlah penderita dan kematian pada KLB menurut jenis Kejadian Luar Biasa (KLB)

Selama tahun 2015 tidak ditemukan adanya penyakit yang dinyatakan sebagai Kejadian Luar Biasa (KLB) sehingga jumlah penderita dan kematian menurut jenis Kejadian Luar Biasa juga nihil.

4. Penyakit Tidak Menular

a. Hipertensi

Jumlah kasus Hipertensi tahun 2015 yang ditemukan sebanyak 2.204 kasus (2,44%) dari 90.429 orang usia 18 tahun yang dilakukan pengukuran tekanan darah tinggi di puskesmas dan jaringannya.

b. Obesitas

Jumlah kasus Obesitas tahun 2015 yang ditemukan sebanyak 181 kasus (11,04%) dari 1.639 orang usia 15 tahun yang dilakukan pemeriksaan di puskesmas dan jaringannya.

c. Kanker Leher Rahim dan Kanker Payudara

Jumlah kasus Kanker Leher Rahim (IVA Positif) tahun 2015 yang ditemukan sebanyak 22 kasus (4,54%) dan Tumor Payudara sebanyak 3 kasus (0,62%) dari 485 wanita usia 30-50 tahun yang dilakukan pemeriksaan di puskesmas dan jaringannya

d. Kanker Hepar dan Kanker Paru

Jumlah kasus Kanker Hepar tahun 2015 yang ditemukan oleh Puskesmas dan Jaringannya sebanyak 2 kasus, sedangkan kasus Kanker Paru sebanyak 7 kasus.

e. Diabetes Melitus

Jumlah kasus Diabetes Melitus tahun 2015 yang ditemukan oleh puskesmas dan jaringannya sebanyak 2.410 kasus yang terdiri dari 36 kasus IDDM (*Insulin Dependent Diabetes Melitus*) dan 2.373 kasus NIDDM (*Non Insulin Dependent Diabetes Melitus*)

f. Penyakit Jantung dan Pembuluh Darah

Jumlah kasus penyakit Jantung dan Pembuluh Darah yang ditemukan oleh Puskesmas dan Jaringannya sebanyak 11.046 kasus yang terdiri dari Angina Pectoris 48 kasus, Akut Miokardiak Infark (AMI) 29 kasus, Dekomp Kordis 433 kasus, Hipertensi Essensial 6.854 kasus, Hipertensi Lain 3.502 kasus, Stroke Hemoragik 84 kasus, Stroke Non Hemoragik 96 kasus.

g. Penyaki Paru Obstruksi Kronis

Jumlah kasus Penyakit Paru Obstruksi Kronis tahun 2015 yang ditemukan oleh puskesmas dan jaringannya sebanyak 701 kasus.

h. Astma Brochial

Jumlah kasus Astma Bronchial tahun 2015 yang ditemukan sebanyak 3.344 kasus.

i. Psikosis

Penyakit psikosis yang ditemukan tahun 2015 sebanyak 94 kasus dengan jumlah penemuan terbesar ada di Puskesmas Kalikajar sebanyak 62 kasus.

C. STATUS GIZI

1. Bayi dengan Berat Badan Lahir Rendah (BBLR)

Berat badan Lahir Rendah (Kurang dari 2500 gram) merupakan salah satu faktor utama yang berpengaruh terhadap kematian perinatal dan neonatal. BBLR dibedakan dalam 2 kategori yaitu BBLR karena *premature* atau BBLR karena *intrauterine growth retardation (IUGR)*, yaitu bayi lahir cukup bulan tetapi berat badanya kurang.

Bayi dengan berat badan lahir rendah di Kabupaten Purbalingga tahun 2015 sejumlah 781 anak (5,33%) jika dibandingkan dengan tahun 2014 mengalami peningkatan dari 603 anak (4,10%). Seluruh kejadian BBLR yang ada ditangani 100%. Kejadian BBLR tertinggi terjadi di wilayah Puskesmas Rembang sebesar 10,09% dan terendah di wilayah Puskesmas Serayu Larangan sebesar 0,37%.

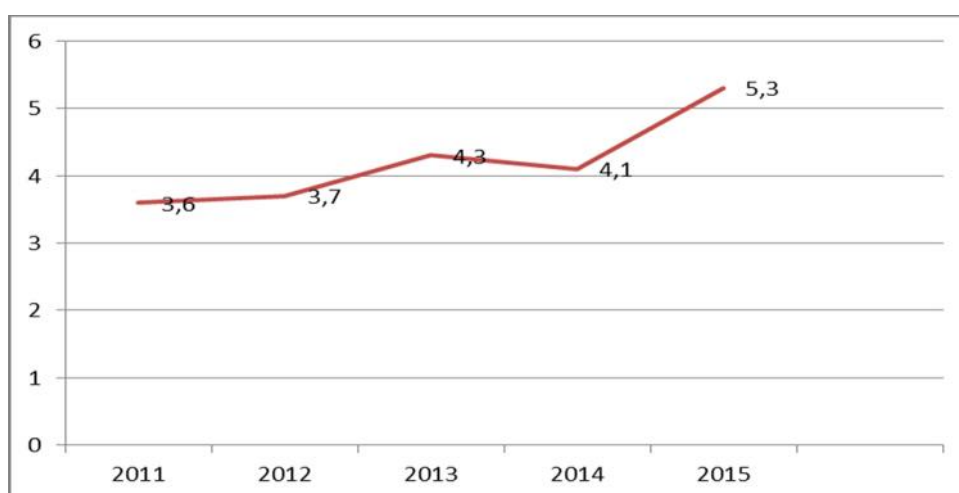

Gambar 3.9: Trend BBLR (%) di Kabupaten Purbalingga dalam 5 tahun terakhir 2011-2015

2. Status Gizi Balita

Status gizi balita merupakan salah satu indikator yang menggambarkan tingkat kesejahteraan masyarakat. Salah cara penilaian status gizi balita adalah dengan pengukuran antropometri yang menggunakan indeks Berat Badan dan Tinggi Badan (BB/TB).

Perkembangan keadaan gizi masyarakat yang dapat dipantau berdasarkan hasil pencatatan dan pelaporan (RR) program Perbaikan gizi masyarakat yang tercermin dalam hasil penimbangan balita setiap bulan di Posyandu. Data tahun 2015 jumlah balita yang dilaporkan sejumlah 71.502 balita, dari jumlah tersebut yang datang dan ditimbang 60.022 balita (83,94%). Jumlah balita BGM yang ditemukan sebanyak 243 (0.40%) sedangkan untuk kasus gizi buruk pada tahun 2015 terdapat 70 kasus dan semuanya telah mendapatkan penanganan perawatan.

Untuk itu perlu upaya pemerintah untuk menyelamatkan (*rescue*) bangsa dari ancaman "*loss generation*" akibat terjadinya "*Booming*" balita gizi buruk. Upaya pemerintah tersebut dilakukan terutama melalui program perbaikan gizi masyarakat yang dibiayai APBD maupun APBN. Kegiatannya berupa pelacakan balita gizi buruk, rujukan dan perawatan balita gizi buruk, pemberian paket makanan tambahan (PMT) Pemulihan kepada balita gizi buruk dan gizi kurang dari keluarga miskin, yang didukung pula oleh peningkatan penyuluhan gizi dan pemberdayaan Posyandu.

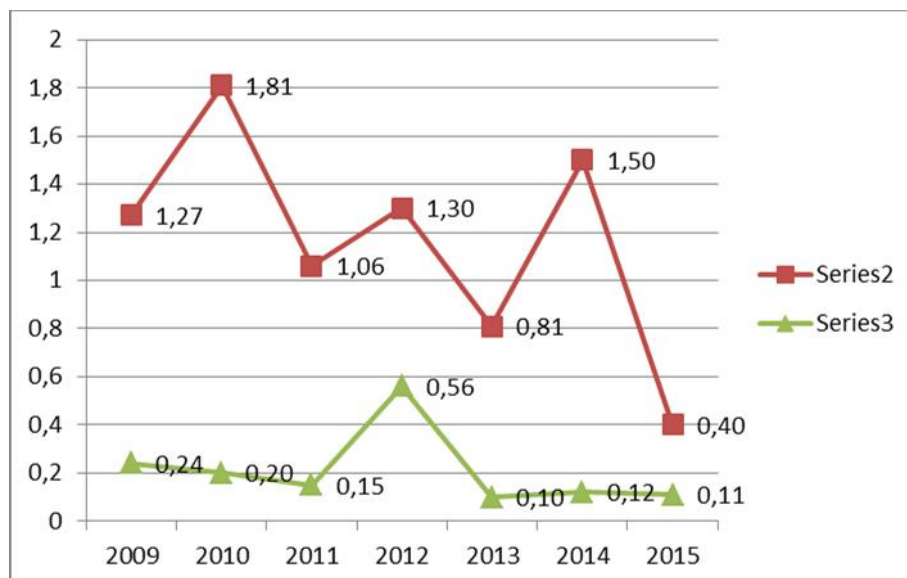

Gambar 3.10: Trend Balita BGM (BB/U) dan Gizi Buruk (BB/TB) Kabupaten Purbalingga Tahun 2009-2015

Untuk Kecamatan bebas rawan gizi adalah Kecamatan dengan prevalensi gizi kurang dan gizi buruk pada balita <15,00% pada kurun waktu tertentu. Pada tahun 2015 seluruh wilayah kecamatan di Kabupaten Purbalingga kasus gizi kurang dan kasus gizi buruk dibawah 15,00% sehingga seluruh kecamatan bebas rawan gizi.

3. Jumlah Desa / Kelurahan Dengan Garam Beryodium Baik

Jumlah Desa / Kelurahan dengan garam beryodium baik menurut kecamatan di Kabupaten Purbalingga, dari 239 desa dan kelurahan yang ada 239 (100,00%) seluruhnya merupakan desa dengan garam beryodium yang baik, naik dibanding tahun 2014 yang hanya 193 desa (80,75%).



BAB IV
SITUASI UPAYA
KESEHATAN

BAB IV SITUASI UPAYA KESEHATAN

A. Pelayanan Kesehatan

Upaya pelayanan kesehatan dasar merupakan langkah awal yang sangat penting dalam rangka memberikan pelayanan kesehatan pada masyarakat. Dengan memberikan pelayanan kesehatan dasar yang cepat dan tepat diharapkan sebagian besar masalah kesehatan masyarakat dapat diatasi. Berbagai pelayanan kesehatan dasar yang dilaksanakan oleh fasilitas pelayanan kesehatan adalah sebagai berikut :

1. Pelayanan Kesehatan Ibu dan bayi

a. Pelayanan Antenatal

Pelayanan antenatal merupakan pelayanan kesehatan oleh tenaga kesehatan profesional (dokter spesialis Kebidanan dan Kandungan, dokter umum, bidan dan perawat) kepada ibu hamil selama masa kehamilannya. Hasil pelayanan antenatal dapat dilihat dari cakupan K1 dan K4.

Cakupan K1 atau juga disebut akses pelayanan ibu hamil merupakan gambaran besaran ibu hamil yang telah melakukan kunjungan pertama ke fasilitas pelayanan kesehatan untuk mendapatkan pelayanan antenatal. Sedangkan K4 adalah gambaran besaran ibu hamil yang telah mendapatkan pelayanan ibu hamil sesuai standar paling sedikit empat kali kunjungan (sekali pada trimester

pertama, sekali pada trimester dua, dan dua kali pada trimester ketiga). Angka ini dapat dimanfaatkan untuk melihat kualitas pelayanan ibu hamil. Berikut gambaran cakupan pelayanan K1 dan K4 di Kabupaten Purbalingga.

1) Cakupan Kunjungan Ibu Hamil K-1.

Pelayanan yang diberikan oleh petugas kesehatan pada ibu hamil yang berkunjung ke tempat pelayanan kesehatan atau Antenatal Care (ANC) meliputi Penimbangan Berat Badan, Pemeriksaan kehamilan, Pemberian Tablet Besi, Pemberian Imunisasi TT dan Konsultasi. Cakupan K1 ibu hamil di Kabupaten Purbalingga pada tahun 2015 sudah mencapai 100.00%, semua Puskesmas cakupannya sudah 100,00% sehingga sudah diatas target 95,00%.

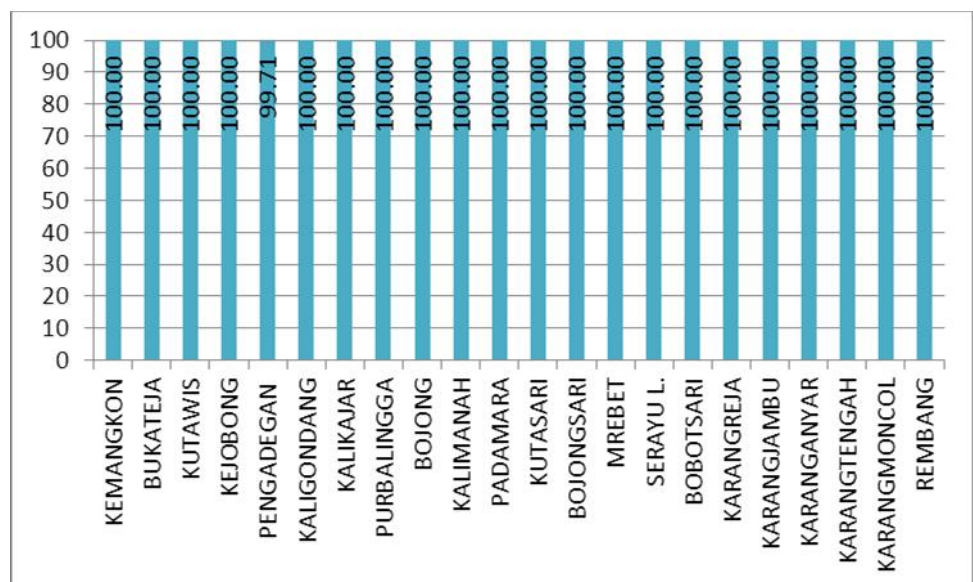

Gambar 4.1: Cakupan Kunjungan Ibu Hamil K-1 di Kabupaten Purbalingga tahun 2015

2) Cakupan Kunjungan K4 – ibu hamil

Cakupan K4 di Kabupaten Purbalingga pada tahun 2015 mencapai 97,08%. dengan capaian cakupan tertinggi Puskesmas Kalimanah sebesar 99,88% dan capaian cakupan K4 yang terendah Puskesmas Rembang sebesar 89,94%. Jika dibandingkan dengan capaian cakupan K4 tahun 2014 sebesar 96,10%, mengalami peningkatan sebesar 0,98%.

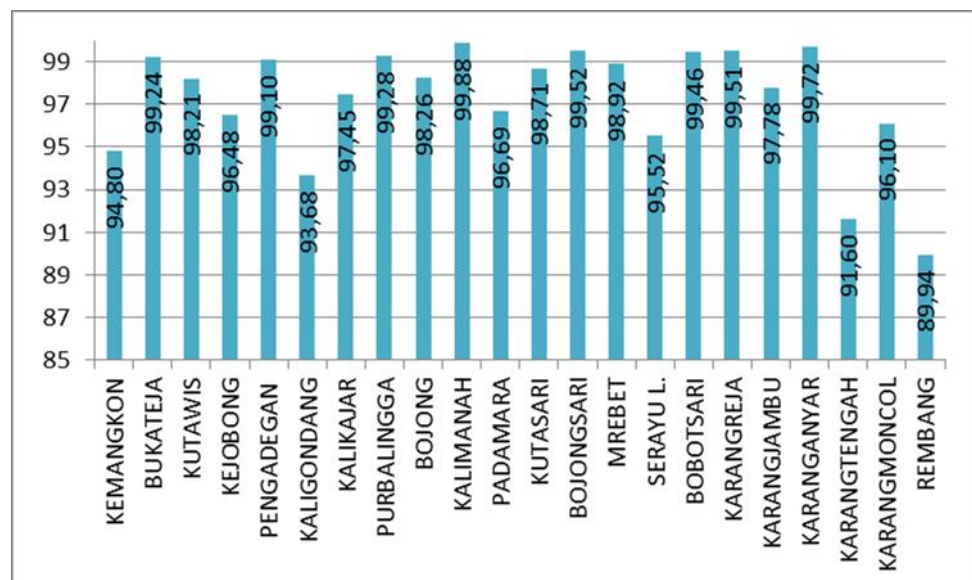

Gambar : 4.2 Cakupan Kunjungan K4 Ibu Hamil menurut Puskesmas di Kab. Purbalingga tahun 2015

b. Pertolongan Persalinan oleh Tenaga Kesehatan dengan Kompetensi Kebidanan.

Komplikasi dan kematian maternal dan bayi baru lahir sebagian besar terjadi pada masa disekitar persalinan, hal ini disebabkan pertolongan persalinan tidak dilakukan oleh tenaga kesehatan yang mempunyai kompetensi kebidanan.

Cakupan Persalinan Oleh Bidan atau Tenaga Kesehatan yang memiliki kompetensi kebidanan Kabupaten Purbalingga tahun 2015 sebesar 99,20% dan dibanding dengan cakupan tahun 2014 sebesar 99,12% mengalami kenaikan sebesar 0,08% dan sudah memenuhi target SPM 2015 sebesar 90,00%. Cakupan terendah sebesar 87,63% dicapai Puskesmas Karangjambu dan yang tertinggi sebesar 100,00% dicapai oleh Puskesmas : Kemangkon, Kutawis, Kejobong, Purbalingga, Bojong, Padamara, Bojongsari, Serayu Larangan dan Karangtengah.

Untuk meningkatkan kualitas tenaga kesehatan dengan kompetensi kebidanan dilaksanakan pelatihan untuk tenaga Bidan seperti: pelatihan Asuhan Persalinan Normal (APN), Pelatihan Penanganan Gawat Darurat Obstetrik dan Neonatal (PPGDON), manajemen asfiksia bayi baru lahir, manajemen bayi dengan berat lahir rendah, dll.

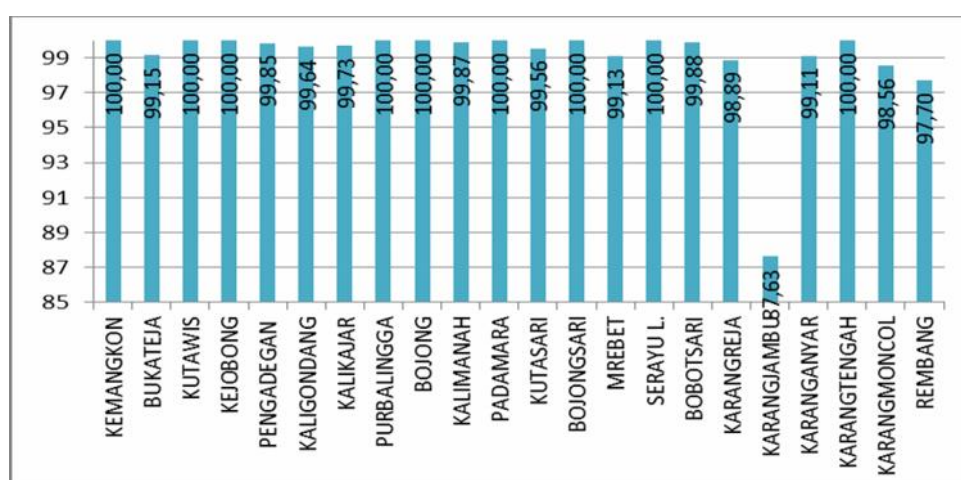

Gambar 4.3: Cakupan Persalinan oleh Tenaga Kesehatan yang memiliki kompetensi kebidanan menurut Puskesmas di Kab. Purbalingga tahun 2015.

c. Pelayanan Ibu Nifas

Cakupan pelayanan kesehatan ibu nifas Kabupaten Purbalingga tahun 2015 sebesar 92,91% dan dibanding dengan cakupan tahun 2014 sebesar 99,70% mengalami penurunan sebesar 6,79%. Cakupan terendah sebesar 82,91% dicapai oleh Puskesmas Bojongsari dan yang tertinggi sebesar 100,00% dicapai oleh Puskesmas Kutawis:

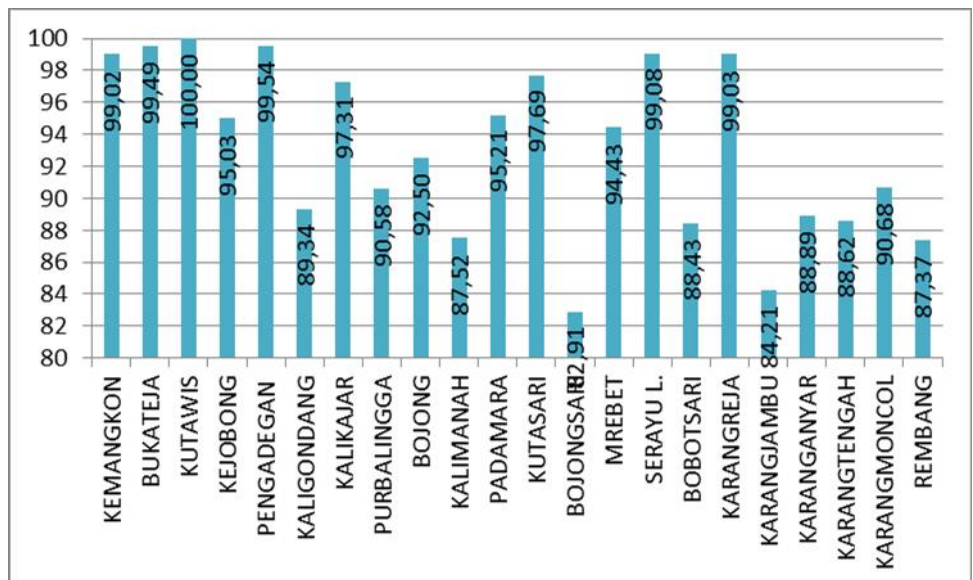

Gambar 4.4: Cakupan Pelayanan Ibu Nifas Menurut Puskesmas di Kab. Purbalingga tahun 2015.

d. Ibu Nifas Mendapat Vitamin A

Cakupan pelayanan ibu nifas mendapat Vitamin A Kabupaten Purbalingga tahun 2015 sebesar 98,04% dan dibanding dengan cakupan tahun 2014 sebesar 99,12% mengalami penurunan sebesar 1,08%. Cakupan terendah sebesar 88,16% dicapai Puskesmas Karangjambu dan yang

tertinggi sebesar 100,00% dicapai oleh Puskesmas : Serayu Larangan dan Karangtengah.

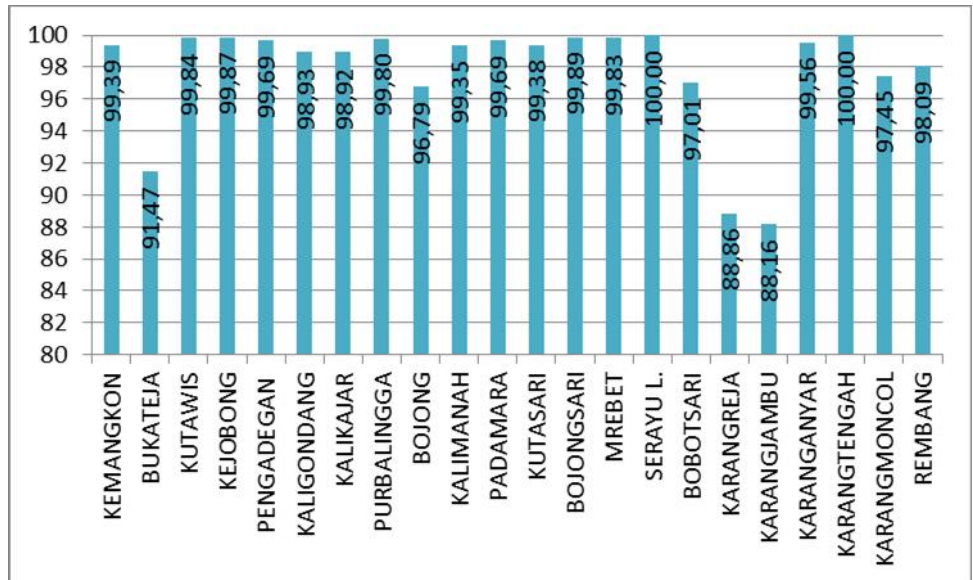

Gambar 4.5: Cakupan Ibu Nifas Mendapat Vit. A Menurut Puskesmas di Kab. Purbalingga tahun 2015.

e. Penanganan Komplikasi Kebidanan.

Dalam memberikan pelayanan khususnya oleh bidan didesa dan puskesmas, beberapa ibu hamil diantaranya tergolong dalam kasus risiko tinggi (risti) atau mengalami komplikasi kebidanan dan memerlukan pelayanan kesehatan rujukan. Jumlah sasaran ibu hamil dengan komplikasi kebidanan di Kabupaten Purbalingga pada tahun 2015 sebanyak 3.297 kasus (20% dari jumlah ibu hamil), sedangkan cakupan ibu hamil dengan komplikasi yang mendapatkan penanganan sebanyak 3.523 kasus (106.86% dari angka perkiraan). Walaupun cakupan penanganan komplikasi kebidanan rata-rata kabupaten sudah mencapai

106,86%, namun dalam kenyataannya ada beberapa puskesmas yang cakupannya kurang dari 100%, namun demikian sebenarnya ibu hamil dengan komplikasi kebidanan telah mendapat penanganan seluruhnya 100,00%. Cakupan penanganan komplikasi kebidanan terendah di Puskesmas Bojong 19,16% dan tertinggi di Puskesmas Bukateja 144,60%.

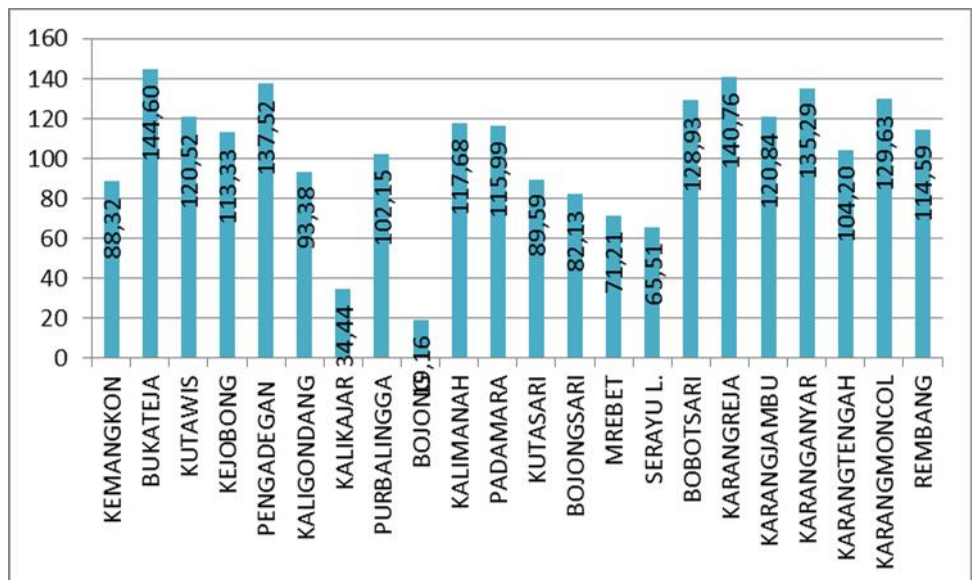

Gambar 4.6: Cakupan Penanganan Komplikasi Kebidanan Menurut Puskesmas di Kab Purbalingga Tahun 2015

f. Penanganan Komplikasi Neonatal

Cakupan komplikasi Neonatal yang ditangani Kabupaten Purbalingga tahun 2015 sebesar 67,48% dan dibanding dengan cakupan tahun 2014 sebesar 66,70% mengalami peningkatan sebesar 0,78%. Cakupan terendah

sebesar 26,19% dicapai Puskesmas Bojong dan yang tertinggi sebesar 98,72% dicapai oleh Puskesmas Mrebet.

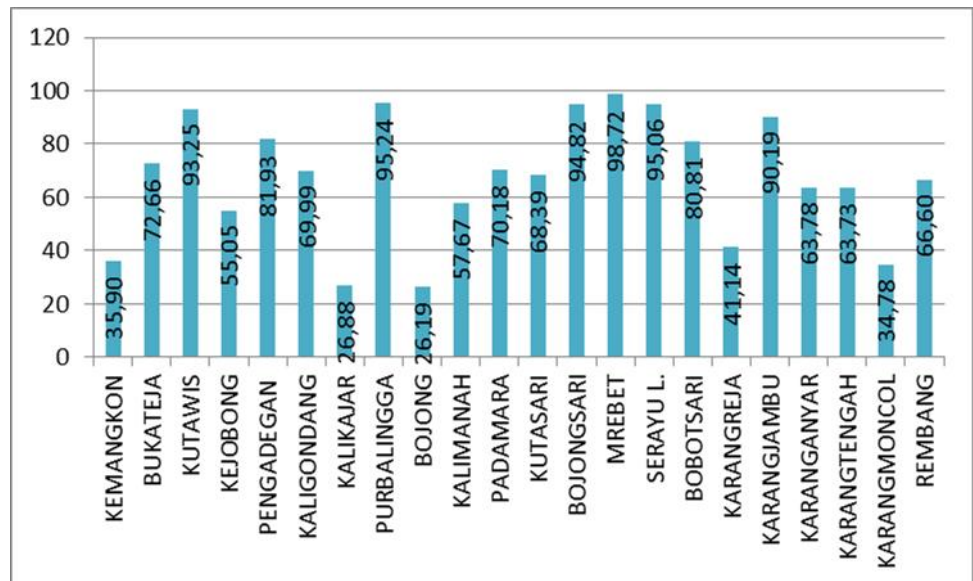

Gambar 4.7: Cakupan Penangan Komplikasi Neonatal Menurut Puskesmas di Kab Purbalingga Tahun 2015

g. Kunjungan Neonatal Satu Kali (KN1)

Neonatal yaitu bayi hingga usia kurang dari satu bulan (0-28 hari) merupakan golongan umur yang paling rentan atau memiliki risiko gangguan kesehatan paling tinggi. Dalam melaksanakan kunjungan pelayanan neonatal, petugas kesehatan disamping melakukan pemeriksaan kesehatan bayi juga melakukan konseling perawatan bayi kepada ibu.

Cakupan kunjungan neonatal satu kali di Kabupaten Purbalingga pada tahun 2015 sebesar 99,78% menurun dibanding tahun 2014 sebesar 99,90%.

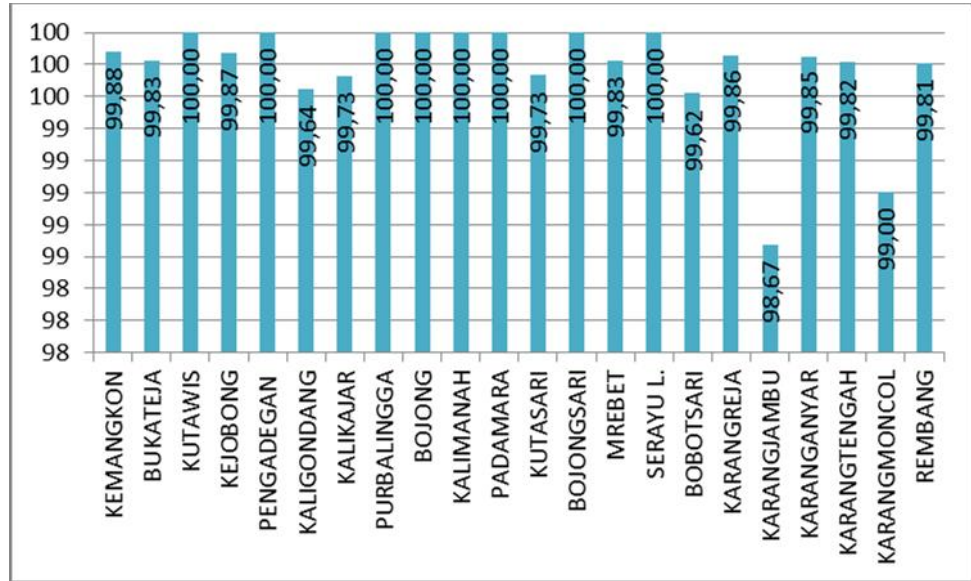

Gambar 4.8: Cakupan KN 1 (%) menurut Puskesmas di Kabupaten Purbalingga Tahun 2015

h. Kunjungan Neonatal Tiga Kali (KN Lengkap)

Cakupan kunjungan neonatal tiga kali (KN Lengkap) di Kabupaten Purbalingga pada tahun 2015 sebesar 94,77% menurun dibanding tahun 2014 sebesar 95,90% dengan capaian tertinggi oleh Puskesmas Padamara (99,54%) dan terendah Puskesmas Karangjambu (84,62%)

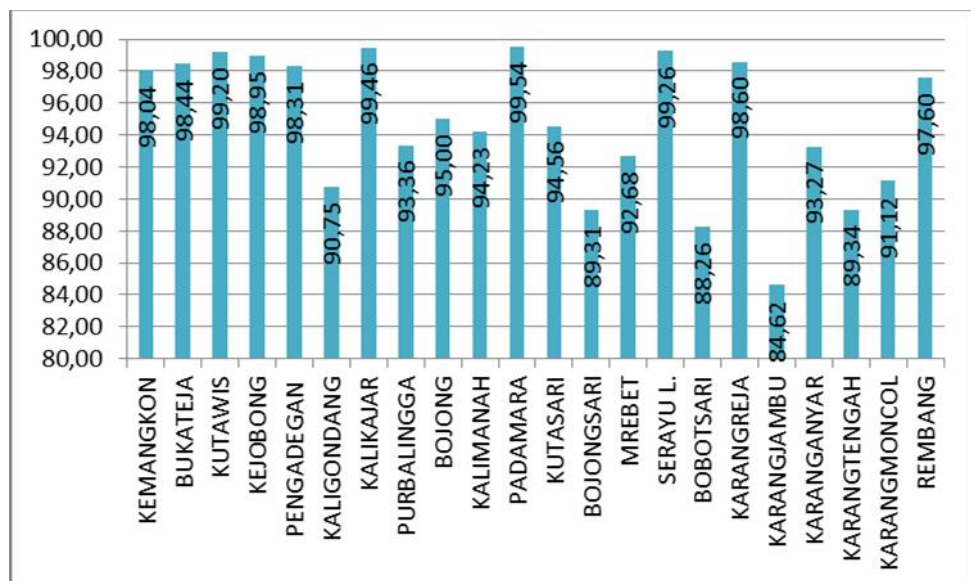

Gambar 4.9: Cakupan KN Lengkap (%) menurut Puskesmas di Kabupaten Purbalingga Tahun 2015

i. Pelayanan Kesehatan Bayi

Cakupan pelayanan kesehatan bayi di Kabupaten Purbalingga pada tahun 2015 sebesar 95,74% menurun dibanding tahun 2014 sebesar 96,10% dengan capaian tertinggi Puskesmas Karangtengah (99,63%) dan capaian terendah Puskesmas Karangmoncol (82,69%).

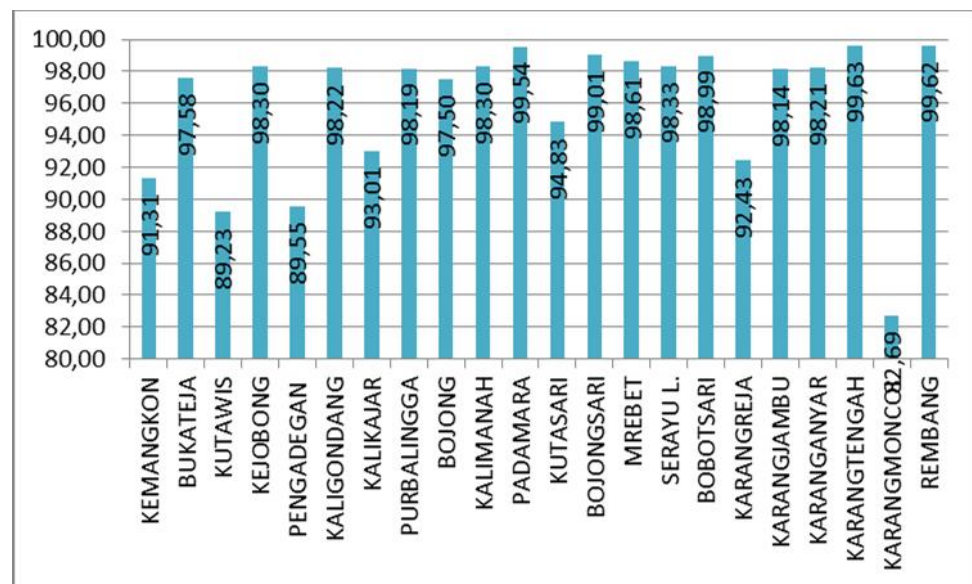

Gambar 4.10: Cakupan Pelayanan Kesehatan Bayi menurut Puskesmas di Kabupaten Purbalingga Tahun 2015

2. Pelayanan Kesehatan Anak Usia Sekolah Dasar.

Pelayanan kesehatan pada kelompok anak pra sekolah, usia sekolah dan remaja meliputi: pemantauan dini terhadap tumbuh kembang dan pemantauan kesehatan anak pra sekolah, pemeriksaan anak sekolah dasar/ sederajat, serta pelayanan kesehatan remaja.

a. Cakupan Penjaringan Kesehatan Anak SD dan setingkat

Cakupan pemeriksaan pelayanan kesehatan siswa SD/MI oleh Tenaga Kesehatan / Guru UKS dan Kader Kesehatan Sekolah pada tahun 2015 mencapai 97,77% meningkat dibanding tahun 2014 sebesar 96,90%. Kegiatan ini berupa penjaringan dan pemeriksaan kesehatan terhadap siswa kelas I yang dilaksanakan rutin dan merupakan kegiatan pokok yang terkoordinir dalam program Usaha Kesehatan Sekolah (UKS).

b. Upaya Kesehatan Gigi Sekolah

Pelayanan kesehatan gigi sekolah SD/setingkat dari jumlah sekolah 646 sekolah yang ada 256 (39,63%) sekolah diantaranya telah melaksanakan sikat gigi masal dan yang telah mendapat pelayanan kesehatan gigi sebanyak 401 sekolah (62,07%). Berdasarkan hasil pemeriksaan yang telah dilakukan terhadap 24.648 murid sebanyak 11.720 diantaranya perlu mendapat perawatan dan 7.317 (62,43%) dari jumlah murid yang perlu mendapat perawatan telah mendapatkan perawatan.

3. Pelayan Keluarga Berencana

Jumlah Pasangan Usia Subur (PUS) menurut hasil pengumpulan data pada tahun 2015 sebesar 190.687, sedangkan untuk kepesertaan keluarga berencana adalah sebagai berikut :

a. Peserta KB Baru.

Jumlah peserta KB Baru di Kabupaten Purbalingga tahun 2015 sebanyak 23.214 akseptor atau sebesar 12,17% dari jumlah PUS dan bila dibandingkan dengan cakupan tahun 2014 sebesar 13,85% berarti mengalami penurunan.

Peserta KB baru diperinci menurut jenis alat kontrasepsi adalah sebagai berikut :

1) IUD	:	2.750 (11.85%)
2) MOP	:	31 (0.13%)
3) MOW	:	791 (3.41%)
4) IMPLANT	:	3.548 (15,28%)
5) SUNTIKAN	:	12.540 (54,02%)
6) PIL	:	2.430 (10.47%)
7) KONDOM	:	1.124 (4.84%)

b. Peserta KB Aktif.

Peserta KB Aktif di Kabupaten Purbalingga tahun 2015 sebanyak 167.944 atau sebesar 88,07% dari jumlah PUS yang ada sebanyak 190.687 PUS.

Peserta KB aktif menurut jenis kontrasepsi adalah sebagai berikut :

1) IUD	:	12.602	(7,50%)
2) MOP	:	17.908	(10,66%)
3) MOW	:	9.074	(5,40%)
4) IMPLANT	:	17.908	(10,66%)
5) SUNTIKAN	:	84.935	(50,57%)

- 6) PIL : 22.159 (13,19%)
7) KONDOM : 3.358 (2,00%)

Dari data diatas dapat diketahui bahwa peserta KB, baik peserta KB Baru maupun peserta KB aktif pada tahun 2015 sebagian besar menggunakan kontrasepsi hormonal (Suntikan, Pil, dan Implant), sehingga membutuhkan pembinaan secara rutin dan berkelanjutan untuk menjaga kelangsungan pemakaian kontrasepsi dan menekan angka Drop Out (DO) peserta KB.

Sedangkan partisipasi pria (bapak) untuk menjadi peserta KB, baik peserta KB Baru maupun peserta KB aktif Aktif masih sangat kecil, hal tersebut karena terbatasnya pilihan kontrasepsi yang disediakan bagi pria yaitu MOP dan Kondom. Disamping itu pada sebagian pria (bapak) mempunyai anggapan bahwa program KB merupakan urusan isteri, sehingga isteri menjadi sasaran utama pelayanan KB.

4. Pelayanan Imunisasi

Pencapaian "*Universal Child Immunization*" (UCI) pada dasarnya merupakan suatu gambaran terhadap cakupan sasaran bayi yang telah mendapatkan imunisasi secara lengkap. Bila cakupan UCI dikaitkan dengan batasan wilayah tertentu, berarti dalam wilayah tersebut dapat digambarkan besarnya tingkat kekebalan masyarakat terhadap penularan PD3I.

Pelayanan imunisasi bayi mencakup vaksinasi Hb 0, BCG 1 kali, DPT+HB3 3 kali, Polio 4 kali, dan campak 1 kali, pelayanan dapat diperoleh di Posyandu dan fasilitas pelayanan kesehatan lainnya. Adapun cakupan imunisasi bayi di Kabupaten Purbalingga tahun 2015 adalah : Hb 0 sebesar 96,37,01%, BCG sebesar 102,12.00%, DPT+HB3/DPT-HB-Hib3 sebesar 101,00%, Polio 4 sebesar 101,22%, dan Campak sebesar 102,04%.

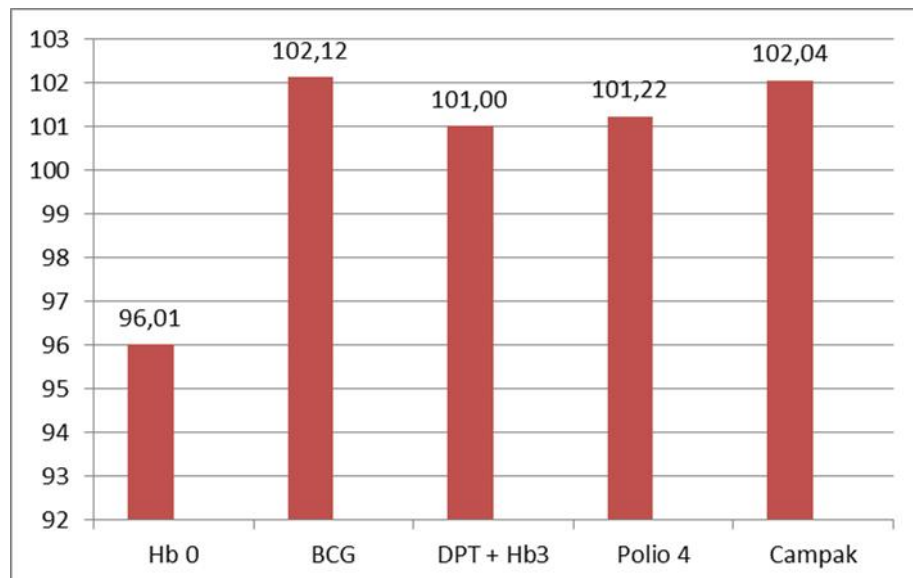

Gambar 4.11: Cakupan Imunisasi Hb 0, BCG, DPT + Hb3, Polio 4 dan Campak Kabupaten Purbalingga tahun 2015.

Cakupan desa dan kelurahan yang telah mencapai UCI di kabupaten Purbalingga tahun 2015 sebesar 100,00%. Ini berarti sudah sesuai dengan target nasional yaitu UCI 100,00%.

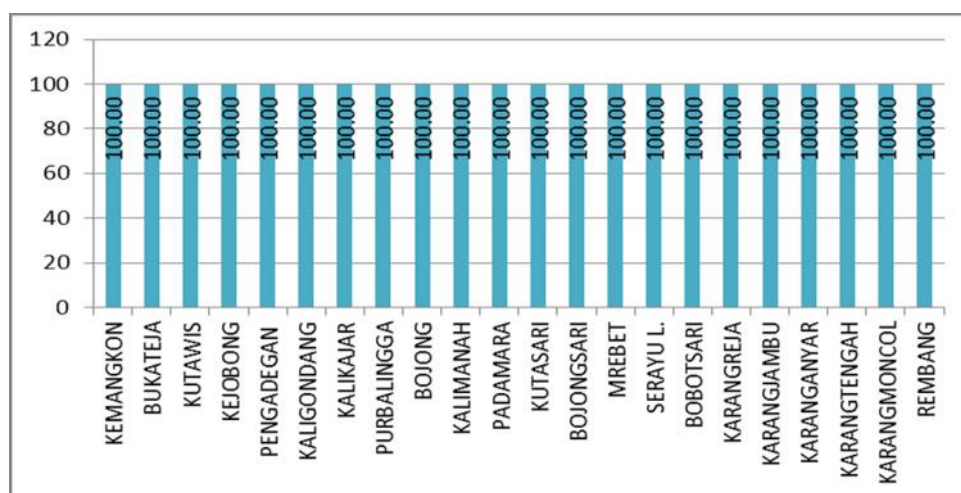

Gambar :4.12: Cakupan UCI menurut Puskesmas di Kabupaten Purbalingga Tahun 2015

Cakupan pelayanan imunisasi pada ibu hamil di Kabupaten Purbalingga dari 16.484 ibu hamil yang mendapat TT-1 2.205 bumil (13,38%), TT2 4.640 bumil (28,15%), TT-3 3.165 bumil (19,20%), TT-4 1.433 bumil (8,69%) TT-5 715 bumil (4,34%) dan TT2+ 9.953 bumil (60,38%).

Cakupan pelayanan imunisasi pada Wanita Usia Subur usia 15-39 tahun di Kabupaten Purbalingga dari 212.511 WUS yang mendapat TT-1 8.468 WUS (3,98%), TT2 5.732 WUS (2,70%), TT-3 3.686 WUS (1,73%), TT-4 1.683 WUS (0,79%) TT-5 879 WUS (0,41%).

5. Pelayanan Kesehatan Usia Lanjut

Pelayanan kesehatan yang diberikan kepada penduduk kelompok usia lanjut meliputi usia lanjut diatas 60 th. Cakupan pelayanan kesehatan dan usia lanjut di Kabupaten Purbalingga tahun 2015 adalah sebesar 60,00% sehingga terjadi penurunan bila dibandingkan dengan capaian tahun 2014 yaitu sebesar 60,11% dan masih jauh di bawah target nasional sebesar 70,00%.

B. Akses dan Mutu Pelayanan Kesehatan

1. Jaminan Pemeliharaan Kesehatan

Seiring dengan program nasional Badan Penyelenggara Jaminan Sosial (BPJS), jumlah penduduk yang tercakup oleh program Jaminan Pemeliharaan Kesehatan (JPK) pra bayar sebesar 644.808 (72.12%). Sedangkan sisanya 249.254 jiwa (27.88%) perlu diklarifikasi lebih lanjut apakah mereka menggunakan jaminan kesehatan swasta (asuransi swasta) ataukah mereka belum mempunyai jaminan kesehatan sama sekali untuk memastikan mereka tercakup dalam program *Universal Health Coverage*, karena sesuai dengan program BPJS Kesehatan diharapkan pada akhir 2019 seluruh penduduk Indonesia sudah tercover BPJS Kesehatan.

Dari penduduk yang dicakup Jaminan Pemeliharaan Kesehatan PraBayar di Kabupaten Purbalingga tahun 2015: dicakup oleh PBI APBN sebanyak 481.328 jiwa (53,84%), PBI APBD sebanyak 5.543 jiwa (0,62%), pekerja penerima upah sebanyak 85.192 jiwa (9,53%), pekerja bukan penerima upah (PBPU) sebanyak 22.381 jiwa (2,5%), Bukan Pekerja (BP) sebanyak 18.724 jiwa (2,09) dan dicakup oleh JAMKESDA sebanyak 31.640 jiwa (3,54%).

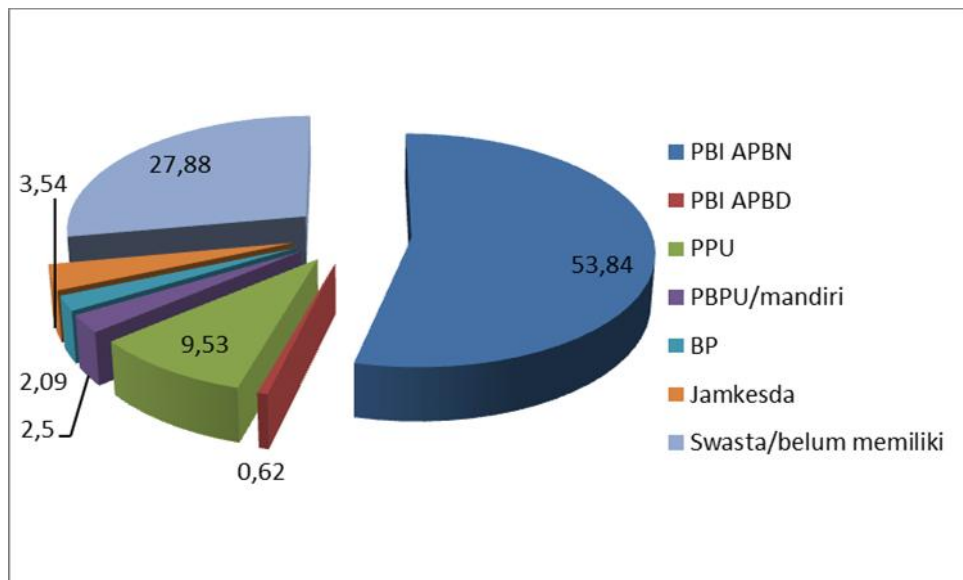

Gambar :4.13:Proporsi kepesertaan JPK Pra Bayar Kabupaten Purbalingga Tahun 2015

2. Cakupan Kunjungan di Sarana Pelayanan Kesehatan

Jumlah kunjungan di Fasilitas Kesehatan Tingkat Pertama (Puskesmas) Kabupaten Purbalingga tahun 2015 sebanyak 741.275 kunjungan yang terdiri dari kunjungan rawat jalan sebanyak 731.534 kunjungan dan kunjungan rawat inap

sebanyak 9.741 kunjungan, dengan jumlah kunjungan gangguan jiwa sebanyak 1203 kunjungan.

Sedangkan kunjungan pelayanan kesehatan rujukan (rumah sakit) sebanyak 213.193 kunjungan yang terdiri dari kunjungan rawat jalan sebanyak 175.093 kunjungan dan kunjungan rawat inap sebanyak 38.100 kunjungan, dengan jumlah kunjungan gangguan jiwa sebanyak 274 kunjungan.

3. Angka Kematian di Sarana Pelayanan Kesehatan

Jumlah seluruh pasien yang keluar hidup dan mati sebanyak 47.841 pasien dengan jumlah pasien yang keluar mati sebanyak 1.010 (GDR 21,11) pasien dan jumlah pasien yang keluar mati setelah dirawat lebih dari 48 jam sebanyak 621 pasien (NDR 12,98).

4. Kinerja Sarana Pelayanan Kesehatan

Kinerja sarana pelayanan kesehatan Kabupaten Purbalingga adalah sebagai berikut: jumlah tempat tidur: 686 TT, jumlah pasien keluar (hidup dan mati):47.841, jumlah hari perawatan 145.707 dan jumlah lama dirawat:48 sehingga dipatkan hasil sebagai berikut : BOR: 58,19%, BTO: 69,74 kali TOI: 2,19 hari dan ALOS: 0,00 hari.

C. Perilaku Hidup Masyarakat

Untuk menggambarkan keadaan perilaku masyarakat yang berpengaruh terhadap derajat kesehatan masyarakat digunakan indikator Perilaku Hidup Bersih dan Sehat (PHBS) tatanan Rumah Tangga.

Periode tahun 2015 dilakukan pemetaan PHBS Tatanan Rumah Tangga terhadap sejumlah 277.880 rumah tangga. Dari hasil pemetaan PHBS Tatanan Rumah Tangga tersebut diketahui jumlah rumah tangga yang sudah ber - PHBS sebanyak 195.990 (74.80%) rumah tangga dan sisanya sejumlah 81.890 (25.20%) rumah tangga belum ber - PHBS.

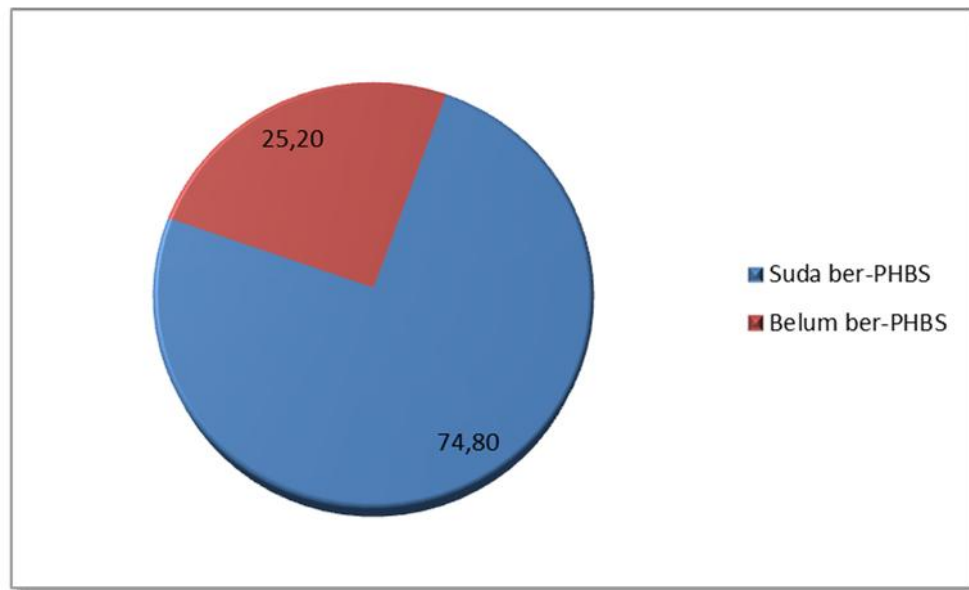

Gambar 4.14 : Proporsi Rumah Tangga Ber-PHBS Kabupaten Purbalingga Tahun 2015

D. Kesehatan Lingkungan

1. Rumah sehat

Rumah sehat adalah bangunan rumah tinggal yang memenuhi syarat kesehatan. Yaitu bangunan yang memiliki jamban yang sehat, sarana air bersih, tempat pembuangan sampah, sarana pembuangan air limbah, ventilasi rumah, rumah hunian yang sesuai dan lantai rumah tidak terbuat dari tanah.

Jumlah rumah yang ada di Kabupaten Purbalingga tahun 2015 sebanyak 234.431 buah. Jumlah rumah memenuhi syarat (rumah sehat) sebanyak 163.806 rumah (69.87%), Sedangkan jumlah rumah yang dibina sebanyak 32.933 (39.80%) dan yang dibina memenuhi syarat sebanyak 12.113 rumah (36,78%).

2. Penduduk dengan akses terhadap Air Minum Berkualitas (Layak)

Sumber air minum keluarga yang digunakan rumah tangga meliputi: sumur gali terlindung, sumur gali dengan pipa, sumur bor dengan pompa, terminal air, penampungan air hujan, PDAM dan BPSPAM. Berdasarkan hasil pemeriksaan terhadap sumber air minum keluarga sebanyak 643.457 penduduk (67,80%) mempunyai akses berkelanjutan terhadap air minum layak.

3. Persentase kualitas air minum di penyelenggara air minum dari jumlah penyelenggara air minum yang ada sebanyak 233 buah dengan jumlah sampel diperiksa sebanyak 242 sampel dan yang memenuhi syarat secara fisik, bakteriologi dan kimia sebanyak 164 sampel (67,77%)

4. Penduduk dengan akses terhadap fasilitas sanitasi yang layak (Jamban Sehat)

Kepemilikan fasilitas sanitasi yang layak (Jamban sehat) meliputi : jamban komunal, leher angsa, plengsengan, cemplung.. Akses penduduk terhadap fasilitas sanitasi yang layak (Jamban sehat) pada tahun 2015 dapat dilihat di tabel 4.1 berikut.

Tabel : 4.1 :
Akses penduduk terhadap sanitasi yang layak (Jamban sehat)

Jenis Sarana	JAMBAN KOMUNAL	LEHER ANGSA	PLENGSENGAN	CEMPLUNG
Jumlah Sarana	424	142.766	3.850	23.298
Jumlah Penduduk Pengguna	9.430	574.688	12.552	81.461
Jumlah Sarana (Memenuhi syarat)	383	124.524	810	17.760
Jumlah pengguna (Memenuhi syarat)	5.289	506.256	2.919	65.350
% Penduduk Pengguna (Memenuhi syarat)	56,09	88,09	23,26	80,22

5. Desa yang melaksanakan sanitasi total berbasis masyarakat sebanyak 177 desa (74,06%) dan desa stop BABS (Buang Air Besar Sembarangan) atau ODF (*Open Defecation Free*) sebanyak 11 desa (4,60%).

6. Tempat Umum dan Pengelolaan Makanan

Tempat-tempat Umum dan Pengelolaan Makanan (TUPM) merupakan suatu sarana yang berpotensi menjadi tempat persebaran penyakit. Jenis TUPM meliputi: hotel, rumah makan / restoran, pasar, dan lain – lain.

TUPM yang sehat adalah yang memenuhi syarat kesehatan yaitu memiliki sarana air bersih, tempat pembuangan sampah, sarana pembuangan air limbah (SPAL), ventilasi yang baik, luar lantai /ruangan sesuai dengan banyaknya pengunjung dan memiliki pencahayaan ruangan yang memadai.

Data TUPM yang ada di Kabupaten Purbalingga tahun 2015 sejumlah 892 buah yang terdiri dari : hotel sejumlah 12 buah, Sarana pendidikan (SD, SLTP, SLTA) sejumlah 808 buah, sarana kesehatan sejumlah 75 buah. Jumlah TUPM yang diperiksa sebanyak 895 buah dan yang memenuhi syarat kesehatan sebanyak 661 (73,85%) buah.

Adapun hasil pengawasan selama tahun 2015 secara terperinci adalah :

- a) Jumlah SD : 646 sekolah, diperiksa : 646 sekolah, memenuhi syarat kesehatan 461 sekolah (71,40%).
- b) Jumlah SLTP : 113 sekolah, diperiksa : 113 sekolah, memenuhi syarat kesehatan 83 sekolah (73,50%)
- c) Jumlah SLTA : 49 buah, diperiksa : 49 buah, memenuhi syarat kesehatan : 35 sekolah (71,40%).
- d) Jumlah Puskesmas dan jaringannya: 70 buah, diperiksa : 70 buah, memenuhi syarat kesehatan : 70 buah (100,00%).
- e) Jumlah Rumah Sakit sebanyak 5 rumah sakit, diperiksa 5 buah, memenuhi syarat 5 buah (100%).
- f) Jumlah Hotel sebanyak 12 buah, diperiksa 12 buah, yang memenuhi syarat 7 buah (58,43%).

7. Tempat pengelolaan makanan (TPM) menurut status higiene sanitasi, Jumlah TPM yang ada sebanyak 1.875 buah, TPM yang memenuhi syarat sebanyak 997 buah (53,17%) dan yang tidak memenuhi syarat sebanyak 878 buah (46,83%).

8. Tempat pengolahan makanan (TPM) yang dibina dari 878 TPM yang tidak memenuhi syarat sebanyak 509 buah (57,97%) dan TPM yang diuji petik dari 997 TPM yang memenuhi syarat sebanyak 178 buah (17,85%)

E. Perbaikan Gizi Masyarakat

Upaya perbaikan gizi masyarakat pada hakekatnya dimaksudkan untuk menangani permasalahan gizi yang dihadapi masyarakat. Beberapa permasalahan gizi yang sering dijumpai pada kelompok masyarakat seperti: kekurangan kalori protein, kekurangan vitamin A, gangguan akibat kekurangan yodium, dan anemia zat besi.

1. Pemantauan Pertumbuhan Balita

Upaya pemantauan terhadap pertumbuhan balita dilakukan melalui kegiatan penimbangan di Posyandu secara rutin setiap bulan. Hasil kegiatan Puskesmas di Kabupaten Purbalingga pada tahun 2015 sebagai berikut: balita yang dilaporkan sejumlah 71.502 balita, balita yang ditimbang sejumlah 60.022 balita (83,94%). Dari hasil penimbangan balita dengan status penimbangan dibawah garis merah (BGM) sejumlah 243 anak (0,40%).

Untuk upaya pemantauan anak 0-23 bulan (BADUTA) dari jumlah seluruh anak baduta yang dilaporkan sebanyak 30.466 anak, anak baduta yang ditimbang sebanyak 28.403 anak (93,23%). Dari jumlah anak baduta yang dilakukan penimbangan ditemukan 70 kasus Bawah Garis Merah (Gizi Buruk) dan semuanya telah mendapatkan perawatan.

2. Pemberian Kapsul Vitamin A

Cakupan pemberian kapsul vitamin A kepada bayi usia 6–11 bulan dari 16.440 bayi yang ada, yang mendapatkan vitamin A sejumlah 16.374 bayi (99,64%).

Cakupan pemberian kapsul vitamin A 2 kali kepada anak balita usia 1 - 4 tahun yang diberikan di bulan Februari dan Agustus pada tahun 2015 dari sejumlah 55.835 anak ada, yang mendapatkan vitamin A 2 kali sejumlah 55.532 anak (99,46%).

Secara keseluruhan cakupan pemberian vitamin A dari 72.275 balita usia 6-59 bulan yang ada 71.906 (99,49%) balita diantaranya telah mendapatkan vitamin A.

3. Pemberian Tablet Besi

Pada tahun 2015 jumlah ibu hamil yang ada 16.484 orang dan yang mendapatkan pemberian tablet besi atau Fe 1 (30 tablet) sejumlah 15.887 orang (96,38%) dan Fe 3 (90 tablet) sejumlah 15.280 orang (92,70%). Bila dikaitkan dengan cakupan K 1 maka ibu hamil yang tidak mendapat tablet Fe1 sebanyak 597 orang (3,62%) dan ibu hamil dengan K4 yang tidak mendapat tablet Fe 3 sebanyak 1.204 orang (7,30%)

Cakupan pemberian tablet Fe ini cenderung turun bila dibandingkan dengan capaian tahun 2014 dimana cakupan pemberian tablet Fe 1 sebesar 96,69% dan Fe 3 sebesar 93,85%. Sekalipun telah melampaui target petugas kesehatan harus tetap memberikan motivasi agar tablet besi tersebut benar-benar diminum oleh ibu hamil untuk mencegah terjadinya anemia pada ibu hamil.

4. Jumlah Bayi 0-6 Bulan diberi ASI Eksklusif

Pada tahun 2015 jumlah bayi yang ada 15.707 bayi dan yang mendapatkan ASI Eksklusif sebanyak 9.642 bayi (61,00%). Angka ini masih jauh dari target dimana target minimum ASI Eksklusif adalah 80%. Hal ini disebabkan dikarenakan banyaknya wanita menyusui yang bekerja. Hal ini perlu mendapatkan perhatian khusus dari berbagai kalangan misalnya dengan disediakan ruang khusus menyusui / perah ASI di setiap tempat kerja.



BAB V
SITUASI SUMBER DAYA
KESEHATAN

BAB V

SITUASI SUMBER DAYA KESEHATAN

A. Sarana Kesehatan

1. Puskesmas

Di Kabupaten Purbalingga jumlah Puskesmas sebanyak 22 unit yang terdiri dari Puskesmas Non Rawat Inap 11 unit dan Puskesmas dengan Rawat Inap 11 unit. Puskesmas dengan Rawat Inap meliputi: Puskesmas Bukateja, Puskesmas Kejobong, Puskesmas Kalimanah, Puskesmas Padamara, Puskesmas Serayu Larangan, Puskesmas Bobotsari, Puskesmas Karangreja, Puskesmas Karangjambu, Puskesmas Karanganyar, Puskesmas Karangmoncol dan Puskesmas Rembang.

Sebagai dukungan terhadap pemerataan akses pelayanan kesehatan masyarakat baik puskesmas non rawat inap maupun puskesmas rawat inap dibantu oleh adanya puskesmas pembantu yang berjumlah 48 unit dan puskesmas keliling yang berjumlah 22 unit.

Dengan jumlah penduduk di Kabupaten Purbalingga pada tahun 2015 sebanyak 894.062 jiwa berarti 1 Puskesmas beserta jaringannya rata-rata melayani penduduk sebanyak 40.640 jiwa. Puskesmas dengan jumlah penduduk paling sedikit yaitu Puskesmas Bojong sejumlah 18.462 jiwa dan Puskesmas dengan jumlah penduduk paling banyak yaitu Puskesmas Rembang sejumlah 59.297 jiwa. Jika mengacu pada target

Renstra Kemenkes 2014-2019 dimana pada akhir tahun 2019 target rasio puskesmas terhadap jumlah penduduk adalah 3,5/100.000 penduduk maka untuk mencapai target tersebut Kabupaten Purbalingga masih kekurangan 7 puskesmas baru. Berbagai upaya perlu dilakukan untuk meningkatkan jumlah puskesmas seperti pembangunan puskesmas baru maupun peningkatan status puskesmas pembantu menjadi puskesmas induk.

Jumlah kunjungan Puskesmas di Kabupaten Purbalingga pada tahun 2015 sebanyak 741.275 kunjungan yang terdiri dari kunjungan rawat jalan sebanyak 731.534 (98,68%) kunjungan dan jumlah kunjungan rawat inap sebanyak 9.741 (1,32%) kunjungan. Jumlah kunjungan rawat jalan Puskesmas yang terbanyak yaitu Puskesmas Bobotsari sejumlah 64.404 kunjungan dan jumlah kunjungan paling sedikit yaitu Puskesmas Kaligondang sejumlah 10.691 kunjungan.

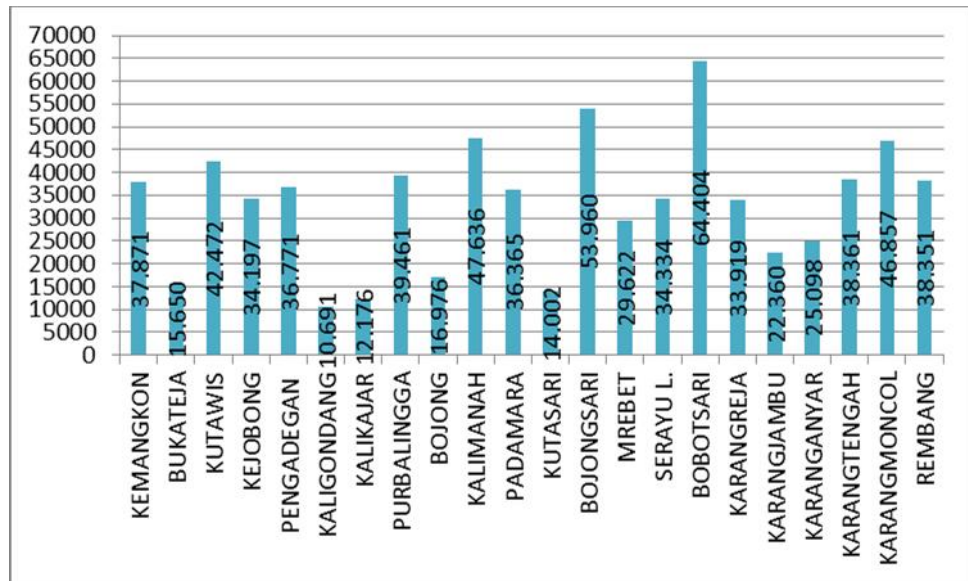

Gambar 5.1: Jumlah Kunjungan Rawat Jalan Puskesmas Di Kabupaten Purbalingga Tahun 2015

2. Rumah Sakit.

Indikator perkembangan sarana Rumah Sakit (RS) dapat dilihat dari perkembangan fasilitas perawatan yang diukur dari banyaknya rumah sakit dan kapasitas tempat tidurnya serta rasio terhadap jumlah penduduk. Untuk Kabupaten Purbalingga pada tahun 2015 jumlah Rumah Sakit Umum ada 3 unit yang terdiri dari: 1 unit RSUD dr. Goeteng Taroenadibrata dan 2 unit RSU swasta yaitu RSU Nirmala dan RSU Harapan Ibu yang semuanya merupakan Rumah Sakit tipe C. Selain itu di Kabupaten Purbalingga juga terdapat 2 Rumah Sakit Khusus yaitu 1 unit Rumah Sakit Khusus Bersalain Daerah (RSKBD) Panti Nugroho, 1 unit Rumah Sakit Ibu & Anak (RSIA) Ummu Hani yang kesemuanya telah mempunyai kemampuan pelayanan gawat darurat level satu.

3. Apotek

Dalam rangka mendukung akses masyarakat terhadap layanan fasilitas kesehatan Kabupaten Purbalingga didukung oleh kalangan swasta ditandai dengan banyaknya jumlah apotek yang ada. Sepanjang tahun 2015 jumlah apotek yang ada sebanyak 70 buah yang tersebar di seluruh wilayah kecamatan Kabupaten Purbalingga.

4. Sarana Upaya Kesehatan Bersumber Daya masyarakat.

Dalam rangka meningkatkan derajat kesehatan masyarakat yang setinggi – tingginya dapat dilakukan dengan memanfaatkan potensi dan sumber daya yang ada di masyarakat. Diantaranya melalui upaya kesehatan bersumber daya masyarakat (UKBM) seperti: Pos Pelayanan terpadu (Posyandu) KB - Kesehatan, Poliklinik Kesehatan Desa (PKD), Usaha Kesehatan Sekolah (UKS), Pos Upaya Kesehatan Kerja (Pos UKK) sektor informal, Pos Kesehatan Pesantren (Poskestren) dan Desa Siaga / Desa Sehat Mandiri (DSM)

a. Posyandu KB- Kesehatan.

Posyandu KB Kesehatan merupakan kegiatan yang dilaksanakan oleh, dari dan untuk masyarakat. Sasaran Posyandu KB Kesehatan adalah Pasangan Usia Subur (PUS), Ibu Hamil, Bayi dan anak usia dibawah lima tahun (Balita) serta masyarakat umum. Sedangkan kegiatannya meliputi: pelayanan Keluarga Berencana (KB), pelayanan kesehatan

Ibu dan anak (KIA), Imunisasi, Gizi, dan pencegahan Diare serta kegiatan lain sebagai upaya pengembangan Posyandu.

Di Kabupaten Purbalingga pada tahun 2015 terdapat Posyandu KB Kesehatan sejumlah 1.194 Posyandu yang terdiri dari: Posyandu Mandiri sejumlah 687 (57,54%), Posyandu Purnama sejumlah 419 (35,09%), Posyandu Madya sejumlah 87 (7,29%), dan Posyandu Pratama sejumlah 1 (0,08%), Dari data tersebut dapat diketahui bahwa 1151 (94,40%) dari Posyandu yang ada merupakan Posyandu aktif yaitu Posyandu dengan tingkat Posyandu Mandiri dan tingkat Posyandu Purnama, Posyandu Madya dan Posyandu Pratama. Rasio posyandu per 100 balita adalah 1,47, yang artinya setiap 100 balita terdapat 1-2 posyandu.

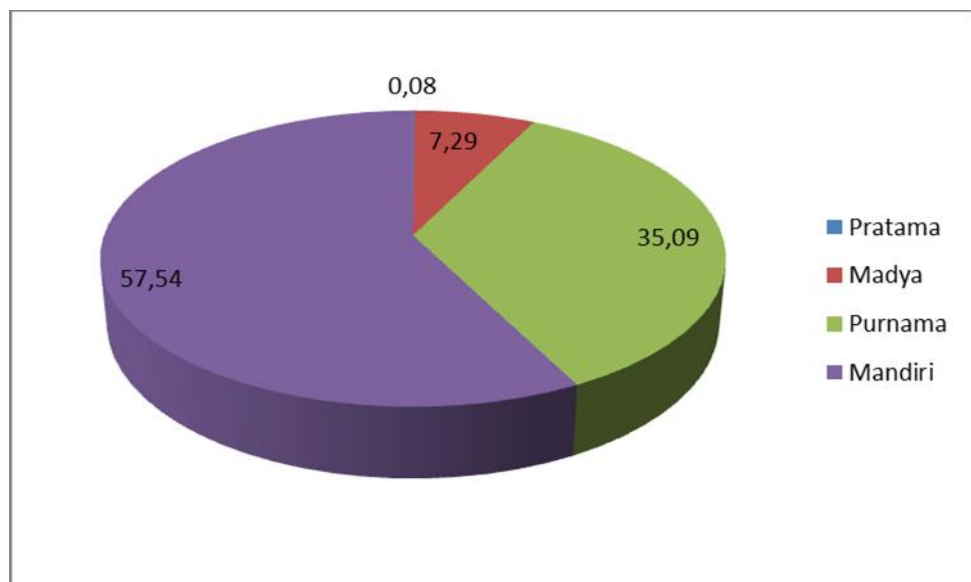

Gambar 5.2: Proporsi Strata Posyandu di Kabupaten Purbalingga Tahun 2015

b. Poliklinik Kesehatan Desa (PKD)

PKD merupakan pengembangan dari Pondok Bersalin Desa (Polindes), yang pada tahun 2009 jumlah PKD di Purbalingga bertambah dari 168 unit, menjadi 183 unit pada tahun 2010, tahun 2011 187 unit, tahun 2012 194 unit, tahun 2013 199 unit, tahun 2014 dan 2015 masih tetap 199 unit. Dengan berkembangnya Polindes menjadi PKD maka fungsinya juga bertambah. Disamping pelayanan kesehatan ibu dan anak, juga sebagai tempat untuk memberikan penyuluhan dan konseling kesehatan masyarakat, melakukan pembinaan kader, pemberdayaan masyarakat serta forum komunikasi pembangunan kesehatan di desa, serta sebagai tempat memberikan pelayanan kesehatan dasar termasuk kefarmasian sederhana serta untuk deteksi dini dan penanggulangan pertama kasus gawat darurat.

Lebih jauh lagi PKD yang ada dijadikan sebagai gerbang untuk mewujudkan Desa Sehat Mandiri (DSM). Disamping bidan sebagai koordinator dalam mewujudkan DSM juga dibantu oleh tenaga pendamping DSM yang memiliki latar belakang pendidikan medis maupun paramedis.

c. Posbindu

Pos pembinaan terpadu dibentuk sebagai upaya untuk mengurangi prevalensi penyakit tidak menular yang semakin hari semakin meningkat sehingga penderitanya tetap bisa menikmati hidup dengan seminimal mungkin ketergantungan dengan orang lain. Jumlah posbindu di Kabupaten Purbalingga tahun 2015 sebanyak 61 buah yang tersebar di 19 puskesmas, sementara 3 puskesmas belum terbentuk posbindu yaitu Puskesmas Kejobong, Padamara dan Bobotsari yang direncanakan akan terbentuk di tahun 2016.

d. Desa Siaga

Jumlah desa siaga yang terdapat di kabupaten Purbalingga terdiri dari 80 desa siaga pratama (33,47%), 85 desa siaga madya (35,56%), 44 desa siaga purnama (18,41%), 30 desa siaga mandiri (12,55%).

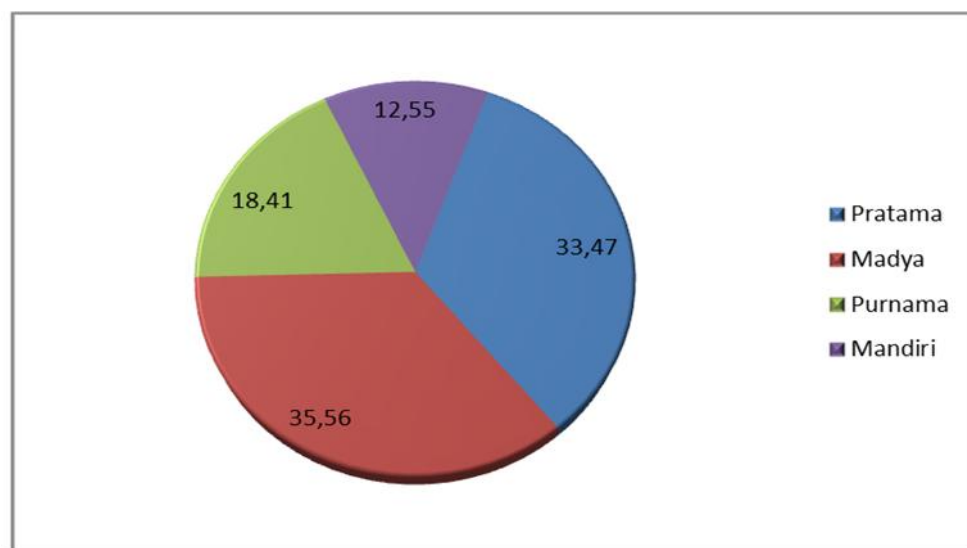

Gambar 5.3: Proporsi Desa Siaga di Kabupaten Purbalingga Tahun 2015

B. Tenaga Kesehatan

1. Jenis Tenaga Kesehatan.

Untuk mencukupi kebutuhan tenaga kesehatan telah dilakukan pemenuhan kebutuhan dengan menempatkan pegawai yang diangkat oleh Pemerintah Pusat dan Provinsi serta Kabupaten baik sebagai PNS, Pegawai Tidak Tetap dan Tenaga Honor Daerah.

Adapun jenis tenaga kesehatan yang ada dikelompokkan menjadi 8 profesi kesehatan yaitu :

- a. Tenaga Medis (Dokter umum, Dokter Gigi , Dr/Drg Spesialis)
- b. Tenaga Keperawatan (Bidan, Perawat Umum & Perawat Gigi)
- c. Tenaga Kefarmasian (Apoteker) dan Asisten Apoteker (Tenaga Teknis Kefarmasian)
- d. Tenaga Kesehatan Masyarakat dan Kesehatan Lingkungan
- e. Tenaga Gizi (Nutritionis dan Dietisen)
- f. Tenaga Keterampilan Fisik (Fisioterapis, Okupasi Terapis, Terapis Wicara, Akupuntur)
- g. Tenaga Keteknisian Medis
- h. Tenaga Kesehatan Lain (Pengelola Program)
- i. Tenaga Penunjang/Pendukung Kesehatan (Non Kesehatan)

2. Persebaran Tenaga Kesehatan

Persebaran tenaga kesehatan menurut unit kerja di Kabupaten Purbalingga pada tahun 2015 dari 2.233 orang tenaga kesehatan yang ada, bekerja di unit kerja: Puskesmas sejumlah

837 orang (37,48%), Rumah Sakit sejumlah 804 orang (36,00%), sarana kesehatan lain 551 orang (24,61%) dan Dinas Kesehatan 41 orang (1,83%)

Sedangkan persebaran tenaga kesehatan menurut jenisnya adalah sebagai berikut: tenaga medis sejumlah 186 orang (8,32%), tenaga keperawatan sejumlah 1.237 orang (55,39%), tenaga kefarmasian sejumlah 278 orang (12,44%), tenaga gizi sejumlah 51 orang (2,28%), tenaga kesehatan masyarakat dan kesling sebanyak 55 orang (2,46%), tenaga keterampilan fisik 5 orang (0,20%), tenaga teknis medis sejumlah 97 orang (4,34%), tenaga kesehatan lain 41 orang (1,83%) dan tenaga penunjang atau pendukung kesehatan sebanyak 283 orang (12,67%).

Tabel 5.1: Persebaran Tenaga Kesehatan menurut Unit Kerja dan Jenis Tenaga Kesehatan di Kab. Purbalingga Tahun 2015

NO	NAKES	UNIT KERJA				Jumlah	
		PKM	RS	Sarkes lain	DKK.	Abs	%
1	Medis	30	102	54	0	186	8,32
2	Keperawatan	455	529	253	0	1237	55,39
4	Kefarmasian	22	35	221	0	278	12,44
5	Gizi	19	32	0	0	51	2,28
6	Kesmas dan Kesling	47	8	0	0	55	2,46
7	Terapi Fisik	1	4	0	0	5	0,2
8	Teknis Medis	27	47	23	0	97	4,34
9	Tenaga Kesehatan Lain	0	0	0	41	41	1,83
9	Tenaga Penunjang/ Pendukung Kesehatan	236	47	0	0	283	12,67
Jumlah	Abs	837	804	551	41	2.233	100,00
	%	37,48	36,00	24,67	1,83	100	

3. Rasio Tenaga Kesehatan

a. Rasio Dokter Spesialis per-100.000 Penduduk.

Jumlah tenaga dokter spesialis di Kabupaten Purbalingga pada tahun 2015 sejumlah 48 orang dengan Rasio perbandingan dokter Spesialis sebesar 5,37 per 100.000 penduduk. Artinya setiap 100.000 penduduk dilayani oleh 5 orang dokter spesialis. Rasio tersebut masih belum memenuhi target Indonesia Sehat sebesar 6 per 100.000 penduduk.

b. Rasio Dokter Umum per-100.000 Penduduk.

Jumlah tenaga dokter umum yang bekerja di sarana pelayanan kesehatan di Kabupaten Purbalingga pada tahun 2015 sejumlah 94 orang dengan rasio perbandingan tenaga dokter umum sebesar 10,51 per 100.000 penduduk. Artinya setiap 100.000 penduduk dilayani oleh 10 orang dokter umum. Rasio tersebut masih jauh di bawah target Indonesia Sehat sebesar 40 per 100.000 penduduk.

Dari 94 orang tenaga dokter umum, yang bekerja di Puskesmas sebanyak 19 orang. Sehingga rata – rata tenaga dokter umum di Puskesmas sebesar 1 orang. Seluruh puskesmas di kabupaten Purbalingga telah memiliki dokter umum dengan cara mengangkat tenaga kontrak yang dibiayai dengan dana pendapatan puskesmas baik JKN maupun retribusi.

c. Rasio Dokter Gigi per-100.000 penduduk

Jumlah tenaga dokter gigi yang bekerja di sarana pelayanan kesehatan di Kabupaten Purbalingga pada tahun 2015 sejumlah 26 orang. Rasio perbandingan tenaga dokter gigi sebesar 2,91 per 100.000 penduduk. Artinya setiap 100.000 penduduk dilayani oleh 3 orang dokter gigi. Rasio tersebut masih jauh di bawah target Indonesia Sehat sebesar 11 per 100.000 penduduk.

Dari 15 orang tenaga dokter gigi, yang bekerja di puskesmas sebanyak 11 orang dan 4 orang lainnya di rumah sakit, sehingga masih ada Puskesmas yang tidak ada tenaga dokter giginya yaitu: Puskesmas Kutawis, Puskesmas Pengadegan, Puskesmas Kalikajar, Puskesmas Padamara, Puskesmas Kutasari, Puskesmas Bojongsari, Puskesmas Serayu Larangan, Puskesmas Karangjambu dan Puskesmas Karanganyar, Karangtengah, Karangmoncol.

d. Rasio Tenaga Bidan per-100.000 Penduduk.

Jumlah tenaga bidan yang bekerja di sarana pelayanan kesehatan di Kabupaten Purbalingga pada tahun 2015 sejumlah 460 orang. Rasio perbandingan tenaga bidan sebesar 51,45 per 100.000 penduduk. Artinya setiap 100.000 penduduk dilayani oleh 51 orang bidan. Angka tersebut masih jauh di bawah target Indonesia Sehat sebesar 100 per 100.000 penduduk.

e. Rasio Tenaga Perawat per-100.000 Penduduk.

Tenaga Keperawatan meliputi Ners, sarjana keperawatan, D-III perawat, dan lulusan SPK. Jumlah tenaga perawat yang bekerja di sarana pelayanan kesehatan di Kabupaten Purbalingga pada tahun 2015 sejumlah 748 orang. Rasio perbandingan tenaga perawat sebesar 83,66 per 100.000 penduduk. Artinya setiap 100.000 penduduk dilayani oleh 84 orang tenaga perawat. Angka tersebut masih jauh di bawah target Indonesia Sehat 2010 sebesar 118 per 100.000 penduduk.

f. Rasio Tenaga Kefarmasian per-100.000 Penduduk.

Tenaga kefarmasian di sini terdiri atas apoteker, S-1 Farmasi, D-III Farmasi, Asisten Apoteker dan Apoteker. Jumlah tenaga kefarmasian yang bekerja di sarana pelayanan kesehatan di Kabupaten Purbalingga pada tahun 2015 sejumlah 278 orang. Rasio perbandingan tenaga kefarmasian sebesar 31,09 per 100.000 penduduk. Artinya setiap 100.000 penduduk dilayani oleh 31 orang tenaga kefarmasian.

g. Rasio Tenaga Gizi per-100.000 Penduduk.

Jumlah tenaga gizi yang bekerja di sarana pelayanan kesehatan di Kabupaten Purbalingga pada tahun 2015 sejumlah 51 orang. Rasio perbandingan tenaga gizi sebesar 5,70 per 100.000 penduduk. Artinya setiap 100.000 penduduk dilayani oleh 6 orang tenaga gizi. Angka tersebut masih jauh di

bawah target Indonesia Sehat sebesar 22 per 100.000 penduduk.

h. Rasio Tenaga Kesehatan Masyarakat per-100.000 Penduduk.

Tenaga Kesehatan Masyarakat terdiri atas sarjana Kesehatan Masyarakat dan D- III Kesehatan Masyarakat. Jumlah tenaga kesehatan masyarakat yang bekerja di sarana pelayanan kesehatan di Kabupaten Purbalingga pada tahun 2015 sejumlah 31 orang. Rasio perbandingan tenaga kesehatan masyarakat sebesar 3.47 per 100.000 penduduk. Artinya setiap 100.000 penduduk dilayani oleh 3 orang tenaga Kesehatan Masyarakat.

i. Rasio Tenaga Kesehatan Lingkungan per-100.000 Penduduk.

Tenaga sanitasi terdiri atas DIV Sanitasi, D-III sanitasi dan D-I sanitasi. Jumlah tenaga sanitasi yang bekerja di sarana pelayanan kesehatan di Kabupaten Purbalingga pada tahun 2015 sejumlah 24 orang. Rasio perbandingan tenaga sanitasi sebesar 2.68 per 100.000 penduduk. Artinya setiap 100.000 penduduk dilayani oleh 3 orang tenaga sanitasi.

j. Rasio Tenaga Keterampilan Fisik per-100.000 Penduduk.

Tenaga keterampilan fisik meliputi fisioterapis, okupasi terapis, terapi wicara dan akupuntur. Jumlah tenaga keterampilan fisik yang bekerja di sarana pelayanan kesehatan di Kabupaten Purbalingga pada tahun 2015 sejumlah 5 orang. Rasio perbandingan tenaga keterampilan fisik sebesar 0,56 per

100.000 penduduk. Artinya setiap 100.000 penduduk dilayani oleh 1 orang tenaga teknis medis.

k. Rasio Tenaga Teknis Medis per-100.000 Penduduk

Tenaga teknis medis meliputi radiografer, radioterapis, teknisi elektromedis, teknisi gigi, analis kesehatan, refraktionis optisien, ortestik protestik, rekam medis dan informasi kesehatan, teknisi tranfusi darah dan teknisi kardiovaskuler. Jumlah tenaga teknis medis yang bekerja di sarana pelayanan kesehatan di Kabupaten Purbalingga pada tahun 2015 sejumlah 97 orang. Rasio perbandingan tenaga teknis medis sebesar 10,85 per 100.000 penduduk. Artinya setiap 100.000 penduduk dilayani oleh 11 orang tenaga teknis medis.

C. Pembiayaan Kesehatan

Anggaran untuk pembiayaan kesehatan berasal dari berbagai sumber yaitu Anggaran Pendapatan dan Belanja Daerah (APBD) Kabupaten, Anggaran Pendapatan dan Belanja Daerah (APBD) Provinsi, Dana Alokasi Khusus (DAK) Bidang Kesehatan, Anggaran Pendapatan dan Belanja Negara (APBN), Pinjaman / Hibah Luar Negeri (PHLN) dan Sumber Pemerintah lain.

Jumlah anggaran pembiayaan kesehatan di Kabupaten Purbalingga pada tahun 2015 sejumlah Rp. 144.501.098.000,- berasal dari sumber Anggaran Pendapatan dan Belanja Daerah (APBD) Kabupaten Purbalingga sebesar Rp. 136,466,904,182,- atau 94,44% dari total anggaran, dan dari Anggaran Pendapatan dan Belanja

Negara (APBN) sebesar Rp. 8.034.193.818,- atau 5,56% dari total anggaran.

Sedangkan proporsi APBD Kesehatan terhadap total APBD Kabupaten Purbalingga tahun 2015 adalah sebesar 9% masih dibawah target anggaran kesehatan sebesar 10,00%. Besarnya anggaran kesehatan perkapita di Kabupaten Purbalingga pada 2015 sebesar Rp. 161.623,-

Tabel :5.2 : Alokasi Anggaran Kesehatan Kabupaten Purbalingga Tahun 2015

NO	SUMBER BIAYA	ALOKASI ANGGARAN KESEHATAN	
		Rupiah	%
1	2	3	4
1	APBD KAB/KOTA	136.466.904.182	94,44
	a. Belanja Langsung	108.285.180.182	
	b. Belanja Tidak Langsung	28.181.724.000	
2	APBD PROVINSI	0	0,0
3	APBN :	8.034.193.818	5,56
	- Dana Alokasi Umum (DAU)	0	
	- Dana Alokasi Khusus	5.471.686.818	
	- Dana Dekonsentrasi	0	
	- Dana Tugas Pembantuan Kab/Kota	2.562.507.000	
4	PINJAMAN/HIBAH LUAR NEGERI (PHLN) (sebutkan <i>project</i> dan sumber dananya)	0	0.00
5	SUMBER PEMERINTAH LAIN	0	0.00
TOTAL ANGGARAN KESEHATAN		144.501.098.000	100.00
TOTAL APBD KAB/KOTA		1.839.180.421.000	
% APBD KESEHATAN THD APBD KAB/KOTA			7,42
ANGGARAN KESEHATAN PERKAPITA		161.623,13	



BAB VI KESIMPULAN

BAB VI

KESIMPULAN

A. Derajat Kesehatan

1. Mortalitas/Angka Kematian

- a. Angka Kematian Bayi (AKB) di Kabupaten Purbalingga tahun 2015 sebesar 10,18/1.000 kelahiran hidup, sudah melampaui target Millenium Development Goals (MDGs) ke-5 tahun 2015 (17/1.000 kelahiran hidup).
- b. Angka Kematian Balita (AKABA) di Kabupaten Purbalingga tahun 2015 sebesar 11,81/1.000 kelahiran hidup, sudah melampaui target Millenium Development Goals (MDGs) ke-5 tahun 2015 (23/1.000 kelahiran hidup).
- c. Angka Kematian Ibu (AKI) di Kabupaten Purbalingga tahun 2015 sebesar 135,78/100.000 kelahiran hidup, mengalami peningkatan bila dibandingkan dengan AKI pada tahun 2014 yang sebesar 94/100.000 kelahiran hidup dan masih dibawah target MDG'S 102/100.000 kelahiran hidup..

2. Morbiditas/Angka Kesakitan

- a. Pada tahun 2015 di Kabupaten Purbalingga ditemukan 4 penderita AFP, dari hasil pemeriksaan laboratorium, 4 kasus yang diperiksa semua menunjukkan negatif polio (berarti tidak ditemukan virus polio liar).
- b. Case Notification Rate (CNR) kasus baru TB BTA + tahun 2015 per 100.000 penduduk Kabupaten Purbalingga sebesar 62,30.

- c. Case Notification Rate (CNR) seluruh kasus TB di Kabupaten Purbalingga tahun 2015 sebesar 121,24.
- d. Angka keberhasilan pengobatan (*Cure Rate*) TB paru Kabupaten Purbalingga tahun 2015 sebesar 77,12% masih dibawah target nasional (85,00%) dan meningkat bila dibandingkan tahun 2014 (70,54%).
- e. Persentase penemuan dan penanganan penderita pneumonia pada balita tahun 2015 sebesar 5,45% dengan jumlah kasus yang ditemukan sebanyak 459 kasus, mengalami penurunan bila dibanding tahun 2014 (7,22%).
- f. Jumlah penderita HIV AIDS yang dilaporkan tahun 2015 sebanyak 87 kasus, sedangkan Kasus *Aquired Immuno Devisiency Syndrome* (AIDS) sebanyak 11 kasus dengan jumlah kematian akibat aids sebanyak 11 kasus.
- g. Jumlah pendonor pada tahun 2015 diketahui sebanyak 9.273 orang, kemudian yang dilakukan pemeriksaan sampel darah sebanyak 9.208 orang (99,30%),. Dari hasil pemeriksaan sampel darah tersebut, tidak ditemukan sampel positif HIV.
- h. Cakupan penemuan dan penanganan diare di Kabupaten Purbalingga tahun 2015 sebesar 118,35% lebih tinggi dibanding tahun 2014 (75,20%).
- i. Jumlah kasus baru Kusta tipe Multi Basiler yang dilaporkan pada tahun 2015 sebanyak 23 kasus, menurun dibanding tahun 2014 (28 kasus) sedangkan Kusta tipe Pausi Basiler sebanyak 1 kasus,

sedangkan tahun 2014 (0 kasus) dengan Newly Case Detection Rate (NCDR) sebesar 2,68%. Proporsi cacat tingkat II pada tahun 2015 sebesar 25%, lebih tinggi dibanding tahun 2014 (10,71%).

- j. Angka kesakitan/Incidence Rate (IR) DBD di Kabupaten Purbalingga pada tahun 2015 sebesar 27,40/100.000 penduduk, menurun bila dibandingkan tahun 2014 (42/100.000 penduduk) dan belum mencapai target nasional yaitu <20/100.000 penduduk.
- k. Angka kematian/Case Fatality Rate (CFR) DBD tahun 2015 sebesar 2,00%, naik dibanding tahun 2014 (0,50%) dan belum mencapai target nasional (<0,5%)
- l. Jumlah kasus DBD tahun 2015 sebanyak 245 kasus, menurun bila dibandingkan dengan tahun 2014 (372 kasus).
- m. Jumlah kasus suspek malaria tahun 2015 sebanyak 1.016 kasus dan sediaan darah diperiksa yang positif sebanyak 32 kasus (3,15%).
- n. Angka kematian/Case Fatality Rate (CFR) Malaria tahun 2015 sebesar 0,00% menurun dibanding tahun 2014 (0.65%).
- o. Secara kumulatif, jumlah kasus Filariasis pada tahun 2015 sebanyak 0 penderita.
- p. Yang termasuk dalam PD3I yaitu Polio, Pertusis, Tetanus Non Neonatorum, Tetanus Neonatorum, Campak, Difteri dan Hepatitis B. Jumlah kasus Difteri pada tahun 2015 sebanyak 0 kasus. Jumlah kasus Pertusis sebanyak 0 kasus. Jumlah kasus Tetanus (Non Neonatorum) sebanyak. Jumlah kasus Tetanus Neonatorum

sebanyak 0 kasus. Jumlah kasus Campak (positif) sebanyak 0 kasus. Jumlah kasus Polio sebanyak 0 kasus. Jumlah kasus Hepatitis B sebanyak 0 kasus.

- q. Kasus tertinggi PTM adalah kelompok penyakit jantung dan pembuluh darah. Kasus tertinggi PTM pada kelompok penyakit jantung dan pembuluh darah adalah penyakit Hipertensi Esensial yaitu sebanyak 6.854 kasus. Kasus penyakit kanker yang ditemukan sebanyak 20 kasus, terdiri dari Ca. servik 4 kasus, Ca. mammae 16 kasus, Ca. hepar 2 kasus dan Ca. paru 7 kasus.
- r. Jumlah kasus PPOK tahun 2015 sebanyak 701 kasus, Astma Bronchial 3,344 kasus dan Psikosis 94kasus.

3. Status Gizi

- a. Jumlah bayi berat lahir rendah (BBLR) di Kabupaten Purbalingga pada tahun 2015 sebanyak 781 bayi meningkat apabila dibandingkan tahun 2014 yang sebanyak 603 bayi. Adapun persentase BBLR sebesar 5,33%, meningkat bila dibandingkan tahun 2014 sebesar 4,10%.
- b. Persentase balita dengan gizi kurang (BB/U) Kabupaten Purbalingga tahun 2015 sebesar 0,40%, menurun jika dibandingkan tahun 2014 sebesar 1,50%.
- c. Jumlah kasus Balita Gizi Buruk (BB/TB) tahun 2015 berjumlah 70 kasus menurun apabila dibandingkan tahun 2014 sejumlah 80 kasus. Sementara persentase Balita Gizi Buruk mendapatkan perawatan tahun 2015 sebesar 100,00%.

B.Upaya Kesehatan

1. Pelayanan Kesehatan

- a. Cakupan kunjungan ibu hamil K1 di Kabupaten Purbalingga pada tahun 2015 sebesar 100,00%, tetap bila dibandingkan dengan tahun 2014 (100,00%).
- b. Cakupan kunjungan ibu hamil K4 tahun 2015 sebesar 97,08%, meningkat bila dibandingkan dengan tahun 2014 (96,10%) dan sudah memenuhi target SPM 2015 (95,00%).
- c. Cakupan pertolongan persalinan oleh tenaga kesehatan di Kabupaten Purbalingga tahun 2015 sebesar 99,20%, meningkat bila dibandingkan dengan tahun 2014 (98,80%).
- d. Cakupan pelayanan pada ibu nifas di Kabupaten Purbalingga tahun 2015 sebesar 92,91%, menurun bila dibandingkan cakupan tahun 2014 (99,70%).
- e. Cakupan komplikasi kebidanan yang ditangani tahun 2015 sebesar 106,86%. Pencapaian cakupan tahun ini sudah melampaui target SPM tahun 2015 (80,00%).
- f. Cakupan kunjungan neonatus 1 (KN1) di Kabupaten Purbalingga pada tahun 2015 Sebesar 99,78%, dan cakupan kunjungan neonatus 3 (KN-lengkap) sebesar 94,77%.
- g. Cakupan kunjungan bayi tingkat Kabupaten Purbalingga pada tahun 2015 sebesar 95,74%, menurun apabila dibandingkan tahun 2014 (96,10%).

- h. Cakupan pelayanan anak balita tahun 2015 sebesar 85,64%, meningkat bila dibandingkan dengan tahun 2014 yang sebesar 84,38%.
- i. Jumlah siswa kelas satu SD dan setingkat tahun 2015 sebanyak 18.655 anak, yang mendapatkan pelayanan kesehatan (penjaringan) sebesar 18.239 (97,77%).
- j. Jumlah posyandu tahun 2015 sebanyak 1194 buah yang terdiri dari posyandu pratama 1 buah (0,08%), posyandu madya sebanyak 87 buah (7,29%), posyandu purnama sebanyak 419 buah (35,09%) dan posyandu mandiri sebanyak 687 buah (57,54 buah).
- k. Jumlah desa siaga tahun 2015 sebanyak 239 desa (100%) yang terdiri dari pratama 80 desa, madya 85 desa, purnama 44 desa dan mandiri 30 desa.
- l. Cakupan pemberian kapsul vitamin A pada bayi 6-11bulan tahun 2015 sebesar 99,60%, meningkat dibandingkan tahun 2014 sebesar 87,19%.
- m. Cakupan pemberian kapsul vitamin A pada anak balita tahun 2015 sebesar 99,46%.
- n. Cakupan pemberian kapsul vitamin A pada Balita tahun 2015 sebesar 99,49% meningkat dibandingkan tahun 2014 sebesar 99,02%.
- o. Cakupan ibu nifas mendapat kapsul vitamin A tahun 2015 sebesar 98,04%, menurun dibandingkan tahun 2014 (99,12%).
- p. Cakupan ibu hamil mendapat 30 tablet (FE 1) 96,38%.

- q. Cakupan ibu hamil mendapat 90 tablet (FE3) di Kabupaten Purbalingga pada tahun 2015 sebesar 92,70% mengalami penurunan bila dibandingkan dengan pencapaian tahun 2014 (93,85%).
- r. Cakupan pemberian ASI eksklusif tahun 2015 sebesar 61,39%, menurun dibandingkan tahun 2014 (63,64%).
- s. Cakupan balita ditimbang tahun 2015 sebesar 83,94% meningkat dibandingkan dengan pencapaian tahun 2014 (83,90%).
- t. Balita Gizi Buruk tahun 2015 berjumlah 70 balita menurun apabila dibandingkan tahun 2014 sebanyak 80 balita dan persentase Balita Gizi Buruk mendapatkan perawatan tahun 2015 sebesar 100,00%.
- u. Cakupan desa dengan garam beryodium tahun 2015 sebanyak 100,00% meningkat dibandingkan tahun 2014 (80,75%).
- v. Peserta KB baru pada tahun 2015 MKJP (30,67%), non MKJP (69,33%).
- w. Peserta KB aktif pada tahun 2014 MKJP (34,24%), non MKJP (67,77%).
- x. Pencapaian UCI desa tahun 2015 (100,00%) tetap dibandingkan dengan tahun 2014 (100,00%), angka tersebut sudah melampaui target SPM (90,00%).
- y. Cakupan masing-masing jenis imunisasi bayi tahun 2015 adalah sebagai berikut HB 0 (97,31%), BCG (102,12%), DPT3+HB3 / DPT+HB+Hib3 (101,24%), Polio 4 (101,22%) dan Campak

(102,04%). Kesemuanya sudah di atas target minimal nasional (99,69%).

- z. Jumlah ibu hamil 2015 di Kabupaten Purbalingga sebanyak 16.484, yang mendapat TT-1 sebesar 13,38%, TT-2 sebesar 28,15%, TT-3 sebesar 19,20%, TT-4 sebesar 8,69 dan TT-5 sebesar 4,34% dan TT2+ sebanyak 60,38%.
- aa. Rasio tumpatan dan pencabutan gigi tetap tahun 2015 sebesar 1,32%, mengalami peningkatan dibanding tahun 2014 yaitu 1,20%.
- bb. Cakupan pelayanan kesehatan usia lanjut Kabupaten Purbalingga tahun 2015 sebesar 60,00% menurun bila dibandingkan cakupan pada tahun 2014 sebesar 60,11%.
- cc. Jumlah Rumah Sakit Umum dengan kemampuan pelayanan gawat darurat level 1 sebanyak 3 buah sedangkan Rumah Sakit khusus 2 buah (100%).
- dd. Pada tahun 2015 persentase desa/kelurahan terkena KLB yang ditangani kurang dari 24 jam sebanyak 0,00% karena tidak ada kasus KLB.
- ee. Jumlah penduduk terancam KLB tahun 2014 sebanyak 0 jiwa. Sedangkan yang menderita akibat kejadian luar biasa tersebut sebanyak 0 jiwa dengan attack rate atau rata-rata kejadian sebesar 0,00%.

2. Akses dan Mutu Pelayanan Kesehatan

- a. Cakupan jaminan pemeliharaan kesehatan pra bayar tahun 2015 mencapai 72,12% dari total penduduk (belum termasuk peserta asuransi swasta)
- b. Jumlah masyarakat miskin Penerima Bantuan Iur tahun 2015 sebanyak 486.871 Jiwa.
- c. Jumlah kunjungan rawat jalan puskesmas di Kabupaten Purbalingga pada tahun 2015 sebesar 731.534 kunjungan. Sedangkan jumlah kunjungan pasien rawat inap puskesmas sebesar 9.741 kunjungan.
- d. Jumlah kunjungan rawat jalan rumah sakit di Kabupaten Purbalingga pada tahun 2015 sebesar 175.093 kunjungan. Sedangkan jumlah kunjungan pasien rawat inap rumah sakit sebesar 38.100 kunjungan.
- e. Jumlah kunjungan gangguan jiwa tahun 2015 di Kabupaten Purbalingga sebanyak 1.450 kunjungan, mengalami penurunan dibanding tahun 2014 yang mencapai 2.069 kunjungan.
- f. Angka kematian penderita yang dirawat di RS (GDR) pada tahun 2015 rata rata sebesar 21,11 sedangkan angka yang dapat ditolerir maksimum 45
- g. BOR rata-rata di Kabupaten Purbalingga tahun 2015 sebesar 58,19%.
- h. BTO di kabupaten Purbalingga tahun 2015 sebesar 69,74 hari.

- i. Rata-rata TOI di Kabupaten Purbalingga tahun 2015 sebesar 2,19 hari, terjadi penurunan efisiensi penggunaan tempat tidur bila dibandingkan tahun 2014 di mana TOI sebesar 3,41 hari.

3. Perilaku Hidup Masyarakat

- a. Persentase rumah tangga berperilaku hidup bersih dan sehat yaitu yang diwakili oleh rumah tangga yang mencapai strata sehat utama dan sehat paripurna tahun 2015 sebesar 74,80% mengalami penurunan bila dibandingkan tahun 2014 (81,90%).

4. Keadaan Lingkungan

- a. Cakupan rumah yang memenuhi syarat kesehatan di Kabupaten Purbalingga tahun 2015 sebesar 69,87%, menurun bila dibandingkan dengan pencapaian tahun 2014 sebesar 71,16%.
- b. Cakupan penduduk dengan akses berkelanjutan terhadap air minum berkualitas (layak) sebesar 67,80%.
- c. Persentase kualitas air minum di penyelenggara air minum yang memenuhi syarat kesehatan sebesar 67,77%.
- d. Penduduk dengan akses terhadap sanitasi yang layak (Jamban Sehat) Kabupaten Purbalingga tahun 2015 sebesar 64.85%.
- e. Desa yang melaksanakan sanitasi total berbasis masyarakat tahun 2015 sebanyak 171 desa.
- f. Desa yang stop BABS (SBS) tahun 2015 berjumlah 11 desa
- g. Tempat pengelolaan makanan (TPM) menurut status hygiene sanitasi dari 1875 TPM yang ada yang memenuhi syarat hygiene sanitasi sebanyak 997 TPM (53,17%).

- h. Tempat pengelolaan makanan dibina tahun 2015, dari 878 TPM tidak memenuhi syarat yang dibina sebanyak 509 (57,97%).
- i. Tempat pengelolaan makanan yang diuji petik dari 997 TPM yang memenuhi syarat dilakukan uji petik terhadap 178 TPM (17,85%).

C. Sumber Daya Kesehatan

1. Sarana Kesehatan

- a. Jumlah puskesmas di Kabupaten Purbalingga tahun 2015 sebanyak 22 unit yang dibantu oleh 48 puskesmas pembantu dan 199 Poliklinik Kesehatan Desa. Bila dibandingkan dengan konsep wilayah kerja puskesmas, dengan sasaran penduduk yang dilayani oleh sebuah puskesmas rata-rata 30.000 penduduk per puskesmas, maka jumlah puskesmas di Kabupaten Purbalingga seharusnya sebanyak 29 puskesmas. Ini berarti bahwa Kabupaten Purbalingga masih kekurangan puskesmas. Untuk mengatasi ini dapat dilakukan dengan cara membangun puskesmas baru atau peningkatan puskesmas pembantu menjadi puskesmas induk pada puskesmas yang wilayah kerjanya memiliki jumlah penduduk diatas 50.000 jiwa.
- b. Rumah sakit umum di Kabupaten Purbalingga tahun 2015 berjumlah 5 buah yang terdiri dari RSUD pemerintah sebanyak 1 buah , RSUD Swasta 2 buah dan RS Khusus Bersalin 2 buah..
- c. Unit Pelaksana Teknis Dinas Kesehatan Kabupaten Purbalingga terdiri dari: Puskesmas 22 unit, Jamkesda 1 unit dan Labkesda 1 unit.

2. Tenaga Kesehatan

- a. Rasio dokter spesialis per 100.000 penduduk di Kabupaten Purbalingga tahun 2015 sebesar 5,37.
- b. Rasio tenaga dokter umum per 100.000 penduduk di Kabupaten Purbalingga tahun 2015 sebesar 10,51.
- c. Rasio tenaga dokter gigi per 100.000 penduduk di Kabupaten Purbalingga tahun 2015 sebesar 2,91.
- d. Rasio tenaga perawat per 100.000 penduduk di Kabupaten Purbalingga tahun 2015 sebesar 83,66.
- e. Rasio bidan per 100.000 penduduk di Kabupaten Purbalingga tahun 2015 sebesar 51,45.
- f. Rasio Perawat gigi per 100.000 penduduk di Kabupaten Purbalingga tahun 2015 sebesar 3,24.
- g. Rasio tenaga kefarmasian per 100.000 penduduk tahun 2015 sebesar 31,09.
- h. Rasio tenaga kesehatan masyarakat per 100.000 penduduk di Kabupaten Purbalingga tahun 2015 sebesar 3,47.
- i. Rasio tenaga kesehatan lingkungan per 100.000 penduduk di Kabupaten Purbalingga tahun 2015 sebesar 2,68.
- j. Rasio tenaga gizi per 100.000 penduduk tahun 2015 sebesar 5,70.
- k. Rasio tenaga keterampilan fisik per 100.000 penduduk tahun 2015 sebesar 0,56.
- l. Rasio tenaga teknisi medis per 100.000 penduduk di Kabupaten Purbalingga tahun 2015 sebesar 10,80.

3. Pembiayaan Kesehatan

Anggaran belanja APBD II yang dialokasikan untuk pembiayaan kesehatan di kabupaten/kota tahun 2015 sekitar 7,42% dari seluruh pembiayaan kabupaten/kota. Sedangkan anggaran kesehatan perkapita pada tahun 2015 sebesar Rp.161.623,-.

Demikian gambaran hasil pembangunan kesehatan di Kabupaten Purbalingga tahun 2015 sebagai wujud nyata kinerja seluruh jajaran kesehatan di Kabupaten Purbalingga dalam upaya mewujudkan Purbalingga Sehat yang mandiri dan bertumpu pada potensi daerah.



BAB VII

PENUTUP

BAB VII P E N U T U P

Data dan informasi merupakan sumber daya yang strategis bagi pimpinan dan organisasi dalam pengembangan manajemen. Oleh karena itu penyediaan data dan informasi yang akurat sangat dibutuhkan sebagai masukan dalam proses pengambilan keputusan. Perlu disadari bahwa sistem informasi kesehatan yang ada di Dinas Kesehatan Kabupaten Purbalingga pada saat ini masih belum memenuhi kebutuhan data dan informasi secara optimal. Hal tersebut dikarenakan dukungan dana untuk operasional dan pengembangan sistem informasi kesehatan yang belum memadai sehingga berimplikasi pada penyediaan data dan informasi yang disajikan atau diterbitkan belum bersifat *realtime* dan *update* dan masih banyak terjadi kurang efektifnya pengumpulan data karena data yang dihimpun dari puskesmas masih bersifat manual atau belum berbasis komputer. Dukungan dana dari pemerintah daerah dan pusat sangat diperlukan dalam upaya peningkatan infrastruktur jaringan komputer dan pelatihan Sumber Daya Manusia pengelola informasi di masing-masing puskesmas, Rumah Sakit dan pihak swasta.

Profil Kesehatan Kabupaten Purbalingga tahun 2015 merupakan salah satu bentuk output dari sistem informasi kesehatan. Profil kesehatan Kabupaten Purbalingga dapat memberikan gambaran secara garis besar dan menyeluruh tentang kondisi kesehatan masyarakat yang menggambarkan keberhasilan program kesehatan. Profil Kesehatan Kabupaten Purbalingga ini juga merupakan bentuk publikasi dan

informasi yang meliputi: data capaian program kesehatan, capaian target Standar Pelayanan Minimal (SPM), target Milenium Development Goal's (MDG's) dan capaian Indikator Indonesia Sehat di Kabupaten Purbalingga pada tahun 2015.

Keterlibatan seluruh stakeholder baik swasta dan pemerintah dalam pengumpulan data sistem informasi kesehatan mutlak diperlukan sehingga data yang terkumpul benar-benar menggambarkan keadaan daerah yang sebenarnya. Kami sampaikan ucapan terima kasih kepada semua pihak yang telah berperan serta dalam menyampaikan data yang diperlukan dalam penyusunan Profil Kesehatan Kabupaten Purbalingga Tahun 2015. Kritik dan saran senantiasa kami terima dengan senang hati untuk mewujudkan Profil Kesehatan yang lebih baik dimasa mendatang.



LAMPIRAN

RESUME PROFIL KESEHATAN
KABUPATEN/KOTA PURBALINGGA
TAHUN 2015

NO	INDIKATOR	ANGKA/NILAI			Satuan	No. Lampiran
		L	P	L + P		
A. GAMBARAN UMUM						
1	Luas Wilayah			778	Km ²	Tabel 1
2	Jumlah Desa/Kelurahan			239	Desa/Kel	Tabel 1
3	Jumlah Penduduk	441.661	452.401	894.062	Jiwa	Tabel 2
4	Rata-rata jiwa/rumah tangga			4,0	Jiwa	Tabel 1
5	Kepadatan Penduduk /Km ²			1149,7	Jiwa/Km ²	Tabel 1
6	Rasio Beban Tanggungan			52,2	per 100 penduduk produktif	Tabel 2
7	Rasio Jenis Kelamin			97,6		Tabel 2
8	Penduduk 10 tahun ke atas melek huruf	97,27	93,96	95,58	%	Tabel 3
9	Penduduk 10 tahun yang memiliki ijazah tertinggi					
	a. SMP/ MTs	66.250	76.061	142.311	Jiwa	Tabel 3
	b. SMA/ SMK/ MA	26.378	34.471	60.849	Jiwa	Tabel 3
	c. Sekolah menengah kejuruan	14.898	10.604	25.502	Jiwa	Tabel 3
	d. Diploma I/Diploma II	1.152	1.536	2.688	Jiwa	Tabel 3
	e. Akademi/Diploma III	1.979	1.012	2.991	Jiwa	Tabel 3
	f. Universitas/Diploma IV	7.233	8.468	15.701	Jiwa	Tabel 3
	g. S2/S3 (Master/Doktor)	0	0	0	Jiwa	Tabel 3
B. DERAJAT KESEHATAN						
B.1 Angka Kematian						
10	Jumlah Lahir Hidup	7.657	7.073	14.730		Tabel 4
11	Angka Lahir Mati (dilaporkan)	6	5	5	per 1.000 Kelahiran Hidup	Tabel 4
12	Jumlah Kematian Neonatal	56	42	98	neonatal	Tabel 5
13	Angka Kematian Neonatal (dilaporkan)	7	6	7	per 1.000 Kelahiran Hidup	Tabel 5
14	Jumlah Bayi Mati	23	29	52	bayi	Tabel 5
15	Angka Kematian Bayi (dilaporkan)	10	10	10	per 1.000 Kelahiran Hidup	Tabel 5
16	Jumlah Balita Mati	89	85	174	Balita	Tabel 5
17	Angka Kematian Balita (dilaporkan)	12	12	12	per 1.000 Kelahiran Hidup	Tabel 5
18	Kematian Ibu					
	Jumlah Kematian Ibu		20		Ibu	Tabel 6
	Angka Kematian Ibu (dilaporkan)		136		per 100.000 Kelahiran Hidup	Tabel 6
B.2 Angka Kesakitan						

NO	INDIKATOR	ANGKA/NILAI			Satuan	No. Lampiran
		L	P	L + P		
19	Tuberkulosis					
	Jumlah kasus baru TB BTA+	318	239	557	Kasus	Tabel 7
	Proporsi kasus baru TB BTA+	57,09	42,91		%	Tabel 7
	CNR kasus baru BTA+	71,99	52,83	62,30	per 100.000 penduduk	Tabel 7
	Jumlah seluruh kasus TB	609	475	1.084	Kasus	Tabel 7
	CNR seluruh kasus TB	137,87	105,01	121,24	per 100.000 penduduk	Tabel 7
	Kasus TB anak 0-14 tahun			6,37	%	Tabel 7
	Persentase BTA+ terhadap suspek	10,95	9,54	10,30	%	Tabel 8
	Angka kesembuhan BTA+	67,95	71,22	69,49	%	Tabel 9
	Angka pengobatan lengkap BTA+	9,62	5,40	7,63	%	Tabel 9
	Angka keberhasilan pengobatan (<i>Success Rate</i>) BTA+	77,56	76,62	77,12	%	Tabel 9
	Angka kematian selama pengobatan	3,62	1,11	2,35	per 100.000 penduduk	Tabel 9
20	Pneumonia Balita ditemukan dan ditangani	6,40	4,44	5,45	%	Tabel 10
21	Jumlah Kasus HIV	44	43	87	Kasus	Tabel 11
22	Jumlah Kasus AIDS	8	3	11	Kasus	Tabel 11
23	Jumlah Kematian karena AIDS	8	3	11	Jiwa	Tabel 11
24	Jumlah Kasus Syphilis	0	0	0	Kasus	Tabel 11
25	Donor darah diskriming positif HIV	0,00	0,00	0,00	%	Tabel 12
26	Persentase Diare ditemukan dan ditangani	0,00	0,00	0,00	%	Tabel 13
27	Kusta					
	Jumlah Kasus Baru Kusta (PB+MB)	20	4	24	Kasus	Tabel 14
	Angka penemuan kasus baru kusta (NCDR)	4,53	0,88	2,68	per 100.000 penduduk	Tabel 14
	Persentase Kasus Baru Kusta 0-14 Tahun			8,33	%	Tabel 15
	Persentase Cacat Tingkat 2 Penderita Kusta			25,00	%	Tabel 15
	Angka Cacat Tingkat 2 Penderita Kusta			0,67	per 100.000 penduduk	Tabel 15
	Angka Prevalensi Kusta	0,45	0,09	0,27	per 10.000 Penduduk	Tabel 16
	Penderita Kusta PB Selesai Berobat (RFT PB)	#DIV/0!	#DIV/0!	#DIV/0!	%	Tabel 17
	Penderita Kusta MB Selesai Berobat (RFT MB)	75,00	80,00	76,92	%	Tabel 17
28	Penyakit yang dapat dicegah dengan imunisasi					
	AFP Rate (non polio) < 15 th			1,65	per 100.000 penduduk <15 tahun	Tabel 18
	Jumlah Kasus Difteri	0	0	0	Kasus	Tabel 19
	Case Fatality Rate Difteri			#DIV/0!	%	Tabel 19
	Jumlah Kasus Pertusis	0	0	0	Kasus	Tabel 19
	Jumlah Kasus Tetanus (non neonatorum)	0	0	0	Kasus	Tabel 19
	Case Fatality Rate Tetanus (non neonatorum)			#DIV/0!	%	Tabel 19
	Jumlah Kasus Tetanus Neonatorum	0	0	0	Kasus	Tabel 19
	Case Fatality Rate Tetanus Neonatorum			#DIV/0!	%	Tabel 19
	Jumlah Kasus Campak	0	0	0	Kasus	Tabel 20

NO	INDIKATOR	ANGKA/NILAI			Satuan	No. Lampiran
		L	P	L + P		
	Case Fatality Rate Campak			#DIV/0!	%	Tabel 20
	Jumlah Kasus Polio	0	0	0	Kasus	Tabel 20
	Jumlah Kasus Hepatitis B	0	0	0	Kasus	Tabel 20
29	Incidence Rate DBD	26,04	28,74	27,40	per 100.000 penduduk	Tabel 21
30	Case Fatality Rate DBD	0,87	3,08	2,04	%	Tabel 21
31	Angka Kesakitan Malaria (Annual Parasit Incidence)	0,04	0,04	0,04	per 1.000 penduduk berisiko	Tabel 22
32	Case Fatality Rate Malaria	0,00	0,00	0,00	%	Tabel 22
33	Angka Kesakitan Filariasis	0	0	0	per 100.000 penduduk	Tabel 23
34	Persentase Hipertensi/tekanan darah tinggi	2,75	2,26	2,44	%	Tabel 24
35	Persentase obesitas	9,97	11,28	11,04	%	Tabel 25
36	Persentase IVA positif pada perempuan usia 30-50 tahun		4,54		%	Tabel 26
37	% tumor/benjolan payudara pada perempuan 30-50 tahun		0,62		%	Tabel 26
38	Desa/Kelurahan terkena KLB ditangani < 24 jam			#DIV/0!	%	Tabel 28
C. UPAYA KESEHATAN						
C.1 Pelayanan Kesehatan						
39	Kunjungan Ibu Hamil (K1)		100		%	Tabel 29
40	Kunjungan Ibu Hamil (K4)		97,08		%	Tabel 29
41	Persalinan ditolong Tenaga Kesehatan		99,20		%	Tabel 29
42	Pelayanan Ibu Nifas		92,91		%	Tabel 29
43	Ibu Nifas Mendapat Vitamin A		98,04		%	Tabel 29
44	Ibu hamil dengan imunisasi TT2+		60,38		%	Tabel 30
45	Ibu Hamil Mendapat Tablet Fe3		92,70		%	Tabel 32
46	Penanganan komplikasi kebidanan		106,86		%	Tabel 33
47	Penanganan komplikasi Neonatal	66,34	68,71	67,48	%	Tabel 33
48	Peserta KB Baru			12,17	%	Tabel 36
49	Peserta KB Aktif			88,07	%	Tabel 36
50	Bayi baru lahir ditimbang	99	100	100	%	Tabel 37
51	Berat Badan Bayi Lahir Rendah (BBLR)	5,49	5,16	5,33	%	Tabel 37
52	Kunjungan Neonatus 1 (KN 1)	99,83	99,73	99,78	%	Tabel 38
53	Kunjungan Neonatus 3 kali (KN Lengkap)	94,83	94,71	94,77	%	Tabel 38
54	Bayi yang diberi ASI Eksklusif	61,83	60,94	61,39	%	Tabel 39
55	Pelayanan kesehatan bayi	95,38	96,13	95,74	%	Tabel 40
56	Desa/Kelurahan UCI			100,00	%	Tabel 41
57	Cakupan Imunisasi Campak Bayi	98,67	105,70	102,04	%	Tabel 43
58	Imunisasi dasar lengkap pada bayi	98,22	104,40	101,19	%	Tabel 43
59	Bayi Mendapat Vitamin A	99,55	99,64	99,60	%	Tabel 44
60	Anak Balita Mendapat Vitamin A	99,41	99,50	99,46	%	Tabel 44

NO	INDIKATOR	ANGKA/NILAI				No. Lampiran
		L	P	L + P	Satuan	
61	Baduta ditimbang	92,96	93,49	93,23	%	Tabel 45
62	Baduta berat badan di bawah garis merah (BGM)	0,28	0,21	0,25	%	Tabel 45
63	Pelayanan kesehatan anak balita	83,88	87,50	85,64	%	Tabel 46
64	Balita ditimbang (D/S)	83,17	84,70	83,94	%	Tabel 47
65	Balita berat badan di bawah garis merah (BGM)	0,43	0,38	0,40	%	Tabel 47
66	Balita Gizi Buruk Mendapat Perawatan	100,00	100,00	100,00	%	Tabel 48
67	Cakupan Penjangkaran Kesehatan Siswa SD dan Setingkat	97,42	98,17	97,77	%	Tabel 49
68	Rasio Tumpatan/Pencabutan Gigi Tetap			1,32		Tabel 50
69	SD/MI yang melakukan sikat gigi massal			39,63	sekolah	Tabel 51
70	SD/MI yang mendapat pelayanan gigi			62,07	sekolah	Tabel 51
71	Murid SD/MI Diperiksa (UKGS)	32,03	35,26	33,60	%	Tabel 51
72	Murid SD/MI Mendapat Perawatan (UKGS)	62,39	62,47	62,43	%	Tabel 51
73	Siswa SD dan setingkat mendapat perawatan gigi dan mulut	62,39	62,47	62,43	%	Tabel 51
74	Pelayanan Kesehatan Usila (60 tahun +)	52,70	67,46	60,00	%	Tabel 52
C.2 Akses dan Mutu Pelayanan Kesehatan Persentase						
75	Peserta Jaminan Pemeliharaan Kesehatan	49,13	94,57	72,12	%	Tabel 53
76	Cakupan Kunjungan Rawat Jalan	77,25	124,99	101,41	%	Tabel 54
77	Cakupan Kunjungan Rawat Inap	4,38	6,30	5,35	%	Tabel 54
78	Angka kematian kasar/ <i>Gross Death Rate</i> (GDR) di RS	28,81	15,89	21,11	per 100.000 pasien keluar	Tabel 55
79	Angka kematian murni/ <i>Nett Death Rate</i> (NDR) di RS	13,45	12,66	12,98	per 100.000 pasien keluar	Tabel 55
80	<i>Bed Occupation Rate</i> (BOR) di RS			58,19	%	Tabel 56
81	<i>Bed Turn Over</i> (BTO) di RS			69,74	Kali	Tabel 56
82	<i>Turn of Interval</i> (TOI) di RS			2,19	Hari	Tabel 56
83	<i>Average Length of Stay</i> (ALOS) di RS			0,00	Hari	Tabel 56
C.3 Perilaku Hidup Masyarakat						
87	Rumah Tangga ber-PHBS			74,80	%	Tabel 57
C.4 Keadaan Lingkungan						
88	Persentase rumah sehat			69,87	%	Tabel 58

NO	INDIKATOR	ANGKA/NILAI				No. Lampiran
		L	P	L + P	Satuan	
89	Penduduk yang memiliki akses air minum yang layak			67,80	%	Tabel 59
90	Penyelenggara air minum memenuhi syarat kesehatan			67,77	%	Tabel 60
91	Penduduk yg memiliki akses sanitasi layak (jamban sehat)			64,85	%	Tabel 61
92	Desa STBM			-	%	Tabel 62
93	Tempat-tempat umum memenuhi syarat			73,85	%	Tabel 63
	TPM memenuhi syarat higiene sanitasi			53,17	%	Tabel 64
	TPM tidak memenuhi syarat dibina			57,97	%	Tabel 65
	TPM memenuhi syarat diuji petik			17,85	%	Tabel 65
D. SUMBERDAYA KESEHATAN						
D.1 Sarana Kesehatan						
94	Jumlah Rumah Sakit Umum			3,00	RS	Tabel 67
95	Jumlah Rumah Sakit Khusus			2,00	RS	Tabel 67
96	Jumlah Puskesmas Rawat Inap			-		Tabel 67
97	Jumlah Puskesmas non-Rawat Inap			-		Tabel 67
	Jumlah Puskesmas Keliling			-		Tabel 67
	Jumlah Puskesmas pembantu			-		Tabel 67
98	Jumlah Apotek			70,00		Tabel 67
99	RS dengan kemampuan pelayanan gadar level 1			100,00	%	Tabel 68
100	Jumlah Posyandu			1.194,00	Posyandu	Tabel 69
101	Posyandu Aktif			96,40	%	Tabel 69
102	Rasio posyandu per 100 balita			1,47	per 100 balita	Tabel 69
103	UKBM					
	Poskesdes			199,00	Poskesdes	Tabel 70
	Polindes			-	Polindes	Tabel 70
	Posbindu			61,00	Posbindu	Tabel 70
104	Jumlah Desa Siaga			239,00	Desa	Tabel 71
105	Persentase Desa Siaga			100,00	%	Tabel 71
D.2 Tenaga Kesehatan						
106	Jumlah Dokter Spesialis	32,00	16,00	48,00	Orang	Tabel 72
107	Jumlah Dokter Umum	47,00	47,00	94,00	Orang	Tabel 72
108	Rasio Dokter (spesialis+umum)			17,90	per 100.000 penduduk	Tabel 72
109	Jumlah Dokter Gigi + Dokter Gigi Spesialis	4,00	22,00	26,00	Orang	Tabel 72
110	Rasio Dokter Gigi (termasuk Dokter Gigi Spesialis)			2,91	per 100.000 penduduk	
111	Jumlah Bidan		460,00		Orang	Tabel 73
112	Rasio Bidan per 100.000 penduduk		51,45		per 100.000 penduduk	Tabel 73
113	Jumlah Perawat	263,00	485,00	748,00	Orang	Tabel 73

NO	INDIKATOR	ANGKA/NILAI			Satuan	No. Lampiran
		L	P	L + P		
114	Rasio Perawat per 100.000 penduduk			83,66	per 100.000 penduduk	Tabel 73
115	Jumlah Perawat Gigi	4,00	25,00	29,00	Orang	Tabel 73
116	Jumlah Tenaga Kefarmasian	57,00	221,00	278,00	Orang	Tabel 74
117	Jumlah Tenaga Kesehatan kesehatan	7,00	24,00	31,00	Orang	Tabel 75
118	Jumlah Tenaga Sanitasi	10,00	14,00	24,00	Orang	Tabel 76
119	Jumlah Tenaga Gizi	15,00	36,00	51,00	Orang	Tabel 77
D.3 Pembiayaan Kesehatan						
120	Total Anggaran Kesehatan				144.501.098.000,00	Tabel 81
121	APBD Kesehatan terhadap APBD Kab/Kota			7,42	%	Tabel 81
122	Anggaran Kesehatan Perkapita				161.623,13	Tabel 81

TABEL 1

LUAS WILAYAH, JUMLAH DESA/KELURAHAN, JUMLAH PENDUDUK, JUMLAH RUMAH TANGGA,
DAN KEPADATAN PENDUDUK MENURUT KECAMATAN
KABUPATEN/KOTA PURBALINGGA
TAHUN 2015

NO	KECAMATAN	LUAS WILAYAH (km^2)	JUMLAH			JUMLAH PENDUDUK	JUMLAH RUMAH TANGGA	RATA-RATA JIWA/RUMAH TANGGA	KEPADATAN PENDUDUK <i>per km²</i>
			DESA	KELURAHAN	DESA + KELURAHAN				
1	2	3	4	5	6	7	8	9	10
1	Kemangkon	45,13	19		19	54.829	14.628	3,75	1214,83
2	Bukateja	42,40	14		14	68.703	17.694	3,88	1620,35
3	Kejobong	39,99	13		13	44.404	11.750	3,78	1110,38
4	Pengadegan	41,75	9		9	36.941	9.556	3,87	884,81
5	Kaligondang	50,54	18		18	58.221	15.075	3,86	1151,98
6	Purbalingga	14,72	2	11	13	58.411	14.951	3,91	3968,14
7	Kalimanah	22,51	14	3	17	52.783	13.818	3,82	2344,87
8	Padamara	17,27	13	1	14	42.041	10.431	4,03	2434,34
9	Kutasari	52,90	14		14	57.874	13.731	4,21	1094,03
10	Bojongsari	29,25	13		13	58.503	13.420	4,36	2000,10
11	Mrebet	47,89	19		19	68.791	16.369	4,20	1436,44
12	Bobotsari	32,28	16		16	48.957	11.839	4,14	1516,64
13	Karangreja	74,49	7		7	41.238	9.831	4,19	553,60
14	Karangjambu	46,09	6		6	24.672	5.882	4,19	535,30
15	Karanganyar	30,55	13		13	35.537	8.536	4,16	1163,24
16	Karangtengah	38,02	11		11	31.275	7.773	4,02	822,59
17	Karangmoncol	60,27	11		11	51.585	12.671	4,07	855,90
18	Rembang	91,59	12		12	59.297	14.721	4,03	647,42
JUMLAH (KAB/KOTA)		777,64	224	15	239	894.062	222.676	4,02	1.150

Sumber: - Kantor Statistik Kabupaten (Purbalingga dalam angka 2015)

TABEL 2

JUMLAH PENDUDUK MENURUT JENIS KELAMIN DAN KELOMPOK UMUR
KABUPATEN/KOTA PURBALINGGA
TAHUN 2015

NO	KELOMPOK UMUR (TAHUN)	JUMLAH PENDUDUK			
		LAKI-LAKI	PEREMPUAN	LAKI-LAKI+PEREMPUAN	RASIO JENIS KELAMIN
1	2	3	4	5	6
1	0 - 4	41.785	39.581	81.367	105,57
2	5 - 9	40.019	38.134	78.152	104,94
3	10 - 14	38.384	36.822	75.206	104,24
4	15 - 19	37.501	36.324	73.825	103,24
5	20 - 24	32.068	33.520	65.587	95,67
6	25 - 29	29.064	31.846	60.910	91,27
7	30 - 34	31.494	34.243	65.737	91,97
8	35 - 39	31.935	33.655	65.591	94,89
9	40 - 44	29.683	30.941	60.624	95,93
10	45 - 49	28.093	29.991	58.084	93,67
11	50 - 54	25.310	27.910	53.220	90,68
12	55 - 59	22.350	23.161	45.511	96,50
13	60 - 64	19.744	18.411	38.155	107,24
14	65 - 69	14.090	14.294	28.385	98,57
15	70 - 74	10.203	10.675	20.878	95,58
16	75+	9.938	12.892	22.831	77,09
JUMLAH		441.661	452.401	894.062	97,63
ANGKA BEBAN TANGGUNGAN (<i>DEPENDENCY RATIO</i>)				52,25	

Sumber: - Kantor Statistik Kabupaten (Purbalingga dalam angka 2015)

TABEL 3

PENDUDUK BERUMUR 10 TAHUN KE ATAS YANG MELEK HURUF
DAN IJAZAH TERTINGGI YANG DIPEROLEH MENURUT JENIS KELAMIN
KABUPATEN/KOTA PURBALINGGA
TAHUN 2015

NO	VARIABEL	JUMLAH			PERSENTASE		
		LAKI-LAKI	PEREMPUAN	LAKI-LAKI+ PEREMPUAN	LAKI-LAKI	PEREMPUAN	LAKI-LAKI+ PEREMPUAN
1	2	3	4	5	6	7	8
1	PENDUDUK BERUMUR 10 TAHUN KE ATAS	359.858	374.686	734.544			
2	PENDUDUK BERUMUR 10 TAHUN KE ATAS YANG MELEK HURUF	350.034	352.055	702.089	97,27	93,96	95,58
3	PERSENTASE PENDIDIKAN TERTINGGI YANG DITAMATKAN:						
	a. TIDAK MEMILIKI IJAZAH SD	9.824	22.631	32.455	2,73	6,04	4,42
	b. SD/MI	137.466	119.900	257.365	38,20	32,00	35,04
	c. SMP/ MTs	66.250	76.061	142.311	18,41	20,30	19,37
	d. SMA/ MA	26.378	34.471	60.849	7,33	9,20	8,28
	e. SEKOLAH MENENGAH KEJURUAN	14.898	10.604	25.502	4,14	2,83	3,47
	f. DIPLOMA I/DIPLOMA II	1.152	1.536	2.688	0,32	0,41	0,37
	g. AKADEMI/DIPLOMA III	1.979	1.012	2.991	0,55	0,27	0,41
	h. UNIVERSITAS/DIPLOMA IV	7.233	8.468	15.701	2,01	2,26	2,14
	i. S2/S3 (MASTER/DOKTOR)			0	0,00	0,00	0,00

Sumber: Purbalingga dalam angka 2015 (BPS)

TABEL 4

JUMLAH KELAHIRAN MENURUT JENIS KELAMIN, KECAMATAN DAN PUSKESMAS
KABUPATEN/KOTA PURBALINGGA
TAHUN 2015

NO	KECAMATAN	NAMA PUSKESMAS	JUMLAH KELAHIRAN								
			LAKI-LAKI			PEREMPUAN			LAKI-LAKI + PEREMPUAN		
			HIDUP	MATI	HIDUP + MATI	HIDUP	MATI	HIDUP + MATI	HIDUP	MATI	HIDUP + MATI
1	2	3	4	5	6	7	8	9	10	11	12
1	Kemangkon	Kemangkon	394	0	394	423	0	423	817	0	817
2	Bukateja	Bukateja	301	4	305	277	3	280	578	7	585
3		Kutawis	326	3	329	296	2	298	622	5	627
4	Kejobong	Kejobong	401	2	403	362	1	363	763	3	766
5	Pengadegan	Pengadegan	330	6	336	321	3	324	651	9	660
6	Kaligondang	Kaligondang	255	1	256	307	1	308	562	2	564
7		Kalikajar	197	1	198	175	0	175	372	1	373
8	Purbalingga	Purbalingga	266	2	268	231	1	232	497	3	500
9		Bojong	153	0	153	127	0	127	280	0	280
10	Kalimanah	Kalimanah	402	3	405	361	3	364	763	6	769
11	Padamara	Padamara	334	1	335	312	0	312	646	1	647
12	Kutasari	Kutasari	576	2	578	545	2	547	1.121	4	1.125
13	Bojongsari	Bojongsari	491	0	491	416	0	416	907	0	907
14	Mrebet	Mrebet	294	1	295	280	1	281	574	2	576
15		Serayu L	264	1	265	276	1	277	540	2	542
16	Bobotsari	Bobotsari	393	6	399	399	6	405	792	12	804
17	Karangreja	Karangreja	363	2	365	350	2	352	713	4	717
18	Karangjambu	Karangjambu	199	3	202	178	1	179	377	4	381
19	Karanganyar	Karanganyar	339	3	342	330	3	333	669	6	675
20	Kertanegara	Karangtengah	296	2	298	248	1	249	544	3	547
21	Karangmoncol	Karangmoncol	504	2	506	397	1	398	901	3	904
22	Rembang	Rembang	579	2	581	462	2	464	1.041	4	1.045
JUMLAH (KAB/KOTA)			7.657	47	7.704	7.073	34	7.107	14.730	81	14.811
ANGKA LAHIR MATI PER 1.000 KELAHIRAN (DILAPORKAN)				6,1			4,8			5,5	

Sumber: Seksi Kesga

Keterangan : Angka Lahir Mati (dilaporkan) tersebut di atas belum tentu menggambarkan Angka Lahir Mati yang sebenarnya di populasi

TABEL 5

JUMLAH KEMATIAN NEONATAL, BAYI, DAN BALITA MENURUT JENIS KELAMIN, KECAMATAN, DAN PUSKESMAS
KABUPATEN/KOTA PURBALINGGA
TAHUN 2015

NO	KECAMATAN	PUSKESMAS	JUMLAH KEMATIAN											
			LAKI - LAKI				PEREMPUAN				LAKI - LAKI + PEREMPUAN			
			NEONATAL	BAYI ^a	ANAK BALITA	BALITA	NEONATAL	BAYI ^a	ANAK BALITA	BALITA	NEONATAL	BAYI ^a	ANAK BALITA	BALITA
1	2	3	4	5	6	7	8	9	10	11	12	13	14	15
1	Kemangkon	Kemangkon	2	0	0	2	1	0	1	2	3	0	1	4
2	Bukateja	Bukateja	4	0	1	5	2	4	0	6	6	4	1	11
3	0 Kutawis	Kutawis	0	3	0	3	2	2	0	4	2	5	0	7
4	Kejobong	Kejobong	5	0	0	5	3	1	1	5	8	1	1	10
5	Pengadegan	Pengadegan	6	4	0	10	3	1	0	4	9	5	0	14
6	Kaligondang	Kaligondang	3	2	1	6	4	0	1	5	7	2	2	11
7	0 Kalikajar	Kalikajar	0	0	0	0	1	0	0	1	1	0	0	1
8	Purbalingga	Purbalingga	1	0	0	1	2	2	2	6	3	2	2	7
9	0 Bojong	Bojong	1	1	0	2	0	0	0	0	1	1	0	2
10	Kalimanah	Kalimanah	4	3	3	10	0	4	1	5	4	7	4	15
11	Padamara	Padamara	4	2	1	7	2	1	1	4	6	3	2	11
12	Kutasari	Kutasari	2	0	1	3	2	1	1	4	4	1	2	7
13	Bojongsari	Bojongsari	0	0	1	1	1	2	1	4	1	2	2	5
14	Mrebet	Mrebet	2	1	1	4	2	1	1	4	4	2	2	8
15	0 Serayu L	Serayu L	1	1	0	2	1	1	1	3	2	2	1	5
16	Bobotsari	Bobotsari	6	0	0	6	3	1	1	5	9	1	1	11
17	Karangreja	Karangreja	3	0	0	3	4	1	0	5	7	1	0	8
18	Karangjambu	Karangjambu	3	1	1	5	0	0	0	0	3	1	1	5
19	Karanganyar	Karanganyar	1	1	0	2	3	1	1	5	4	2	1	7
20	Kertanegara	Karangtengah	2	1	0	3	3	1	0	4	5	2	0	7
21	Karangmoncol	Karangmoncol	3	1	0	4	1	3	1	5	4	4	1	9
22	Rembang	Rembang	3	2	0	5	2	2	0	4	5	4	0	9
JUMLAH (KAB/KOTA)			56	23	10	89	42	29	14	85	98	52	24	174
ANGKA KEMATIAN (DILAPORKAN)			7,31	10,32	1,31	11,62	5,94	10,04	1,98	12,02	6,65	10,18	1,63	11,81

Sumber: Seksi Kesga

Keterangan : - Angka Kematian (dilaporkan) tersebut di atas belum tentu menggambarkan AKN/AKB/AKABA yang sebenarnya di populasi

TABEL 6

JUMLAH KEMATIAN IBU MENURUT KELOMPOK UMUR, KECAMATAN, DAN PUSKESMAS
KABUPATEN/KOTA PURBALINGGA
TAHUN 2015

NO	KECAMATAN	PUSKESMAS	JUMLAH LAHIR HIDUP	KEMATIAN IBU																	
				JUMLAH KEMATIAN IBU HAMIL				JUMLAH KEMATIAN IBU BERSALIN				JUMLAH KEMATIAN IBU NIFAS				JUMLAH KEMATIAN IBU					
				< 20 tahun	20-34 tahun	35 tahun	JUMLAH	< 20 tahun	20-34 tahun	35 tahun	JUMLAH	< 20 tahun	20-34 tahun	35 tahun	JUMLAH	< 20 tahun	20-34 tahun	35 tahun	JUMLAH		
1	2	3	4	5	6	7	8	9	10	11	12	13	14	15	16	17	18	19	20		
1	Kemangkon	Kemangkon	817				0		1		1					0	0	1	0	1	
2	Bukateja	Bukateja	578				0				0					0	0	0	0	0	
3		0 Kutawis	622				0				0					0	0	0	0	0	
4	Kejobong	Kejobong	763				0			1	1					0	0	0	1	1	
5	Pengadegan	Pengadegan	651				0				0					0	0	0	0	0	
6	Kaligondang	Kaligondang	562				0		1		1		1			1	0	2	0	2	
7		0 Kalikajar	372				0			1	1					0	0	0	1	1	
8	Purbalingga	Purbalingga	497		1		1				0					0	0	1	0	1	
9		0 Bojong	280				0		1		1					0	0	1	0	1	
10	Kalimanah	Kalimanah	763				0				0		1			1	0	1	0	1	
11	Padamara	Padamara	646		1		1				0					0	0	1	0	1	
12	Kutasari	Kutasari	1.121				0				0					0	0	0	0	0	
13	Bojongsari	Bojongsari	907				0			2	2					0	0	0	2	2	
14	Mrebet	Mrebet	574				0				0					0	0	0	0	0	
15		0 Serayu L	540				0				0					0	0	0	0	0	
16	Bobotsari	Bobotsari	792		1		1		2	1	3		1			1	0	4	1	5	
17	Karangreja	Karangreja	713		1		1	1			1					0	1	1	0	2	
18	Karangjambu	Karangjambu	377				0				0		1			1	0	1	0	1	
19	Karanganyar	Karanganyar	669				0				0					0	0	0	0	0	
20	Kertanegara	Karangtengah	544				0				0					0	0	0	0	0	
21	Karangmoncol	Karangmoncol	901				0				0		1			1	0	1	0	1	
22	Rembang	Rembang	1.041				0				0					0	0	0	0	0	
JUMLAH (KAB/KOTA)			14.730	0	4	0	4	1	5	5	11	0	5	0	5	1	14	5	20	20	
ANGKA KEMATIAN IBU (DILAPORKAN)																					135,78

Sumber: Seksi Kesga

Keterangan:

- Jumlah kematian ibu = jumlah kematian ibu hamil + jumlah kematian ibu bersalin + jumlah kematian ibu nifas
- Angka Kematian Ibu (dilaporkan) tersebut di atas belum bisa menggambarkan AKI yang sebenarnya di populasi

TABEL 7

KASUS BARU TB BTA+, SELURUH KASUS TB, KASUS TB PADA ANAK, DAN CASE NOTIFICATION RATE (CNR) PER 100.000 PENDUDUK
MENURUT JENIS KELAMIN, KECAMATAN, DAN PUSKESMAS
KABUPATEN/KOTA PURBALINGGA
TAHUN 2015

NO	KECAMATAN	PUSKESMAS	JUMLAH PENDUDUK			JUMLAH KASUS BARU TB BTA+					JUMLAH SELURUH KASUS TB					KASUS TB ANAK 0-14 TAHUN	
			L	P	L+P	L		P		L+P	L		P		L+P	JUMLAH	%
						JUMLAH	%	JUMLAH	%		JUMLAH	%	JUMLAH	%			
1	2	3	4	5	6	7	8	9	10	11	12	13	14	15	16	17	18
1	Kemangkon	Kemangkon	26.870	27.959	54.829	15	53,57	13	46,43	28	17	54,84	14	45,16	31	0	0,00
2	Bukateja	Bukateja	18.413	18.896	37.309	11	61,11	7	38,89	18	13	59,09	9	40,91	22	0	0,00
3		0 Kutawis	15.601	15.793	31.394	12	60,00	8	40,00	20	12	54,55	10	45,45	22	0	0,00
4	Kejobong	Kejobong	21.556	22.848	44.404	10	66,67	5	33,33	15	13	56,52	10	43,48	23	0	0,00
5	Pengadegan	Pengadegan	18.176	18.765	36.941	6	42,86	8	57,14	14	15	45,45	18	54,55	33	5	15,15
6	Kaligondang	Kaligondang	16.556	18.159	34.715	13	54,17	11	45,83	24	15	57,69	11	42,31	26	1	3,85
7		0 Kalikajar	11.458	12.048	23.506	5	71,43	2	28,57	7	20	55,56	16	44,44	36	12	33,33
8	Purbalingga	Purbalingga	19.208	20.741	39.949	16	69,57	7	30,43	23	27	58,70	19	41,30	46	7	15,22
9		0 Bojong	9.203	9.259	18.462	4	36,36	7	63,64	11	7	41,18	10	58,82	17	1	5,88
10	Kalimanah	Kalimanah	26.048	26.735	52.783	10	58,82	7	41,18	17	28	65,12	15	34,88	43	1	2,33
11	Padamara	Padamara	20.526	21.515	42.041	11	61,11	7	38,89	18	11	61,11	7	38,89	18	0	0,00
12	Kutasari	Kutasari	28.799	29.075	57.874	17	44,74	21	55,26	38	20	46,51	23	53,49	43	0	0,00
13	Bojongsari	Bojongsari	29.415	29.088	58.503	18	66,67	9	33,33	27	25	52,08	23	47,92	48	0	0,00
14	Mrebet	Mrebet	17.795	17.483	35.278	7	41,18	10	58,82	17	9	40,91	13	59,09	22	1	4,55
15		0 Serayu L	16.261	17.252	33.513	11	55,00	9	45,00	20	14	45,16	17	54,84	31	7	22,58
16	Bobotsari	Bobotsari	24.289	24.668	48.957	18	66,67	9	33,33	27	32	64,00	18	36,00	50	14	28,00
17	Karangreja	Karangreja	20.577	20.661	41.238	5	55,56	4	44,44	9	11	61,11	7	38,89	18	0	0,00
18	Karangjambu	Karangjambu	12.431	12.241	24.672	5	83,33	1	16,67	6	6	75,00	2	25,00	8	0	0,00
19	Karanganyar	Karanganyar	17.721	17.816	35.537	18	56,25	14	43,75	32	33	60,00	22	40,00	55	1	1,82
20	Kertanegara	Karantengah	15.422	15.853	31.275	10	66,67	5	33,33	15	18	54,55	15	45,45	33	0	0,00
21	Karangmoncol	Karangmoncol	25.678	25.907	51.585	32	65,31	17	34,69	49	49	66,22	25	33,78	74	5	6,76
22	Rembang	Rembang	29.703	29.594	59.297	24	54,55	20	45,45	44	34	57,63	25	42,37	59	1	1,69
23	Rumah Sakit					40	51,28	38	48,72	78	180	55,21	146	44,79	326	13	3,99
JUMLAH (KAB/KOTA)			441.706	452.356	894.062	318	57,09	239	42,91	557	609	56,18	475	43,82	1.084	69	6,37
CNR KASUS BARU TB BTA+ PER 100.000 PENDUDUK						71,99		52,83		62,30							
CNR SELURUH KASUS TB PER 100.000 PENDUDUK											137,87		105,01		121,24		

Sumber: Seksi P2

Keterangan:

Jumlah pasien adalah seluruh pasien yang ada di wilayah kerja puskesmas tersebut termasuk pasien yang ditemukan di BBKPM/BPKPM/BP4, RS, Lembaga Pemasyarakatan, rumah tahanan, dokter praktek swasta, klinik dll

Catatan : Jumlah kolom 6 = jumlah kolom 7 pada Tabel 1, yaitu sebesar:

894062

TABEL 8

JUMLAH KASUS DAN ANGKA PENEMUAN KASUS TB PARU BTA+ MENURUT JENIS KELAMIN, KECAMATAN, DAN PUSKESMAS
KABUPATEN/KOTA PURBALINGGA
TAHUN 2015

NO	KECAMATAN	PUSKESMAS	SUSPEK			TB PARU					
						BTA (+)			% BTA (+) TERHADAP SUSPEK		
			L	P	L + P	L	P	L + P	L	P	L + P
1	2	3	4	5	6	7	8	9	10	11	12
1	Kemangkon	Kemangkon	74	66	140	15	13	28	20,27	19,70	20,00
2	Bukateja	Bukateja	30	24	54	11	7	18	36,67	29,17	33,33
3		0 Kutawis	131	97	228	12	8	20	9,16	8,25	8,77
4	Kejobong	Kejobong	107	92	199	10	5	15	9,35	5,43	7,54
5	Pengadegan	Pengadegan	88	35	123	6	8	14	6,82	22,86	11,38
6	Kaligondang	Kaligondang	58	35	93	13	11	24	22,41	31,43	25,81
7		0 Kalikajar	67	39	106	5	2	7	7,46	5,13	6,60
8	Purbalingga	Purbalingga	107	101	208	16	7	23	14,95	6,93	11,06
9		0 Bojong	88	58	146	4	7	11	4,55	12,07	7,53
10	Kalimanah	Kalimanah	80	67	147	10	7	17	12,50	10,45	11,56
11	Padamara	Padamara	130	97	227	11	7	18	8,46	7,22	7,93
12	Kutasari	Kutasari	125	236	361	17	21	38	13,60	8,90	10,53
13	Bojongsari	Bojongsari	146	103	249	18	9	27	12,33	8,74	10,84
14	Mrebet	Mrebet	50	51	101	7	10	17	14,00	19,61	16,83
15		0 Serayu L	171	134	305	11	9	20	6,43	6,72	6,56
16	Bobotsari	Bobotsari	166	147	313	18	9	27	10,84	6,12	8,63
17	Karangreja	Karangreja	90	66	156	5	4	9	5,56	6,06	5,77
18	Karangjambu	Karangjambu	52	47	99	5	1	6	9,62	2,13	6,06
19	Karanganyar	Karanganyar	142	123	265	18	14	32	12,68	11,38	12,08
20	Kertanegara	Karantengah	41	32	73	10	5	15	24,39	15,63	20,55
21	Karangmoncol	Karangmoncol	261	253	514	32	17	49	12,26	6,72	9,53
22	Rembang	Rembang	245	212	457	24	20	44	9,80	9,43	9,63
23	Rumah Sakit		454	389	843	40	38	78	8,81	9,77	9,25
JUMLAH (KAB/KOTA)			2.903	2.504	5.407	318	239	557	10,95	9,54	10,30

Sumber: Seksi P2

Keterangan:

Jumlah pasien adalah seluruh pasien yang ada di wilayah kerja puskesmas tersebut termasuk pasien yang ditemukan di BBKPM/BPKPM/BP4, RS, Lembaga Pemasarakatan, rumah tahanan, dokter praktek swasta, klinik dll

TABEL 9

ANGKA KESEMBUHAN DAN PENGOBATAN LENGKAP TB PARU BTA+ SERTA KEBERHASILAN PENGOBATAN MENURUT JENIS KELAMIN, KECAMATAN, DAN PUSKESMAS
KABUPATEN/KOTA PURBALINGGA
TAHUN 2015

NO	KECAMATAN	PUSKESMAS	BTA (+) DIOBATI*			ANGKA KESEMBUHAN (CURE RATE)						ANGKA PENGOBATAN LENGKAP (COMPLETE RATE)						ANGKA KEBERHASILAN PENGOBATAN (SUCCESS RATE/SR)			JUMLAH KEMATIAN SELAMA PENGOBATAN		
						L		P		L + P		L		P		L + P							
			L	P	L + P	JUMLAH	%	JUMLAH	%	JUMLAH	%	JUMLAH	%	JUMLAH	%	JUMLAH	%	JUMLAH	%	L	P	L+P	L
1	2	3	4	5	6	7	8	9	10	11	12	13	14	15	16	17	18	19	20	21	22	23	24
1	Kemangkon	Kemangkon	9	9	18	8	88,89	5	55,56	13	72,22	1	11,11	0	0,00	1	5,56	100,00	55,56	77,78	0	1	1
2	Bukateja	Bukateja	5	11	16	2	40,00	8	72,73	10	62,50	1	20,00	1	9,09	2	12,50	60,00	81,82	75,00	0	1	1
3		0 Kutawis	6	14	20	5	83,33	11	78,57	16	80,00	1	16,67	1	7,14	2	10,00	100,00	85,71	90,00			0
4	Kejobong	Kejobong	12	12	24	9	75,00	11	91,67	20	83,33	0	0,00	0	0,00	0	0,00	75,00	91,67	83,33	3	0	3
5	Pengadegan	Pengadegan	5	5	10	5	100,00	3	60,00	8	80,00	0	0,00	0	0,00	0	0,00	100,00	60,00	80,00			0
6	Kaligondang	Kaligondang	10	1	11	6	60,00	0	0,00	6	54,55	3	30,00	0	0,00	3	27,27	90,00	0,00	81,82	2	0	2
7		0 Kalikajar	4	6	10	4	100,00	4	66,67	8	80,00	0	0,00	1	16,67	1	10,00	100,00	83,33	90,00	0	0	0
8	Purbalingga	Purbalingga	13	8	21	11	84,62	8	100,00	19	90,48	1	7,69	0	0,00	1	4,76	92,31	100,00	95,24			0
9		0 Bojong	5	6	11	4	80,00	4	66,67	8	72,73	1	20,00	0	0,00	1	9,09	100,00	66,67	81,82	0	0	0
10	Kalimanah	Kalimanah	7	7	14	6	85,71	5	71,43	11	78,57	1	14,29	1	14,29	2	14,29	100,00	85,71	92,86	2	1	3
11	Padamara	Padamara	8	11	19	6	75,00	7	63,64	13	68,42	1	12,50	1	9,09	2	10,53	87,50	72,73	78,95			0
12	Kutasari	Kutasari	26	18	44	21	80,77	18	100,00	39	88,64	2	7,69	0	0,00	2	4,55	88,46	100,00	93,18			0
13	Bojongsari	Bojongsari	21	16	37	9	42,86	8	50,00	17	45,95	3	14,29	0	0,00	3	8,11	57,14	50,00	54,05	2	0	2
14	Mrebet	Mrebet	8	8	16	7	87,50	7	87,50	14	87,50	1	12,50	1	12,50	2	12,50	100,00	100,00	100,00			0
15		0 Serayu L	18	19	37	9	50,00	13	68,42	22	59,46	0	0,00	0	0,00	0	0,00	50,00	68,42	59,46			0
16	Bobotsari	Bobotsari	19	18	37	18	94,74	16	88,89	34	91,89	0	0,00	0	0,00	0	0,00	94,74	88,89	91,89	1	0	1
17	Karangreja	Karangreja	5	2	7	4	80,00	2	100,00	6	85,71	1	20,00	0	0,00	1	14,29	100,00	100,00	100,00	1	1	2
18	Karangjambu	Karangjambu	1	5	6	0	0,00	3	60,00	3	50,00	0	0,00	0	0,00	0	0,00	0,00	60,00	50,00	0	1	1
19	Karanganyar	Karanganyar	25	8	33	14	56,00	2	25,00	16	48,48	1	4,00	0	0,00	1	3,03	60,00	25,00	51,52	1	0	1
20	Kertanegara	Karantengah	8	9	17	7	87,50	7	77,78	14	82,35	0	0,00	0	0,00	0	0,00	87,50	77,78	82,35			0
21	Karangmoncol	Karangmoncol	27	26	53	21	77,78	21	80,77	42	79,25	0	0,00	0	0,00	0	0,00	77,78	80,77	79,25	2	0	2
22	Rembang	Rembang	21	15	36	12	57,14	13	86,67	25	69,44	6	28,57	1	6,67	7	19,44	85,71	93,33	88,89			0
23	Rumah Sakit		49	44	93	24	48,98	22	50,00	46	49,46	6	12,24	8	18,18	14	15,05	61,22	68,18	64,52	2		2
JUMLAH (KAB/KOTA)			312	278	590	212	67,95	198	71,22	410	69,49	30	9,62	15	5,40	45	7,63	77,56	76,62	77,12	16	5	21
ANGKA KEMATIAN SELAMA PENGOBATAN PER 100.000 PENDUDUK																					4	1	2

Sumber: Seksi P2

Keterangan:

* kohort yang sama dari kasus yang dinilai kesembuhan dan pengobatan lengkap

Jumlah pasien adalah seluruh pasien yang ada di wilayah kerja puskesmas tersebut termasuk pasien yang ditemukan di BBKPM/BPKPM/BP4, RS, Lembaga Pemasarakatan, rumah tahanan, dokter praktek swasta, klinik dll

TABEL 10

PENEMUAN KASUS PNEUMONIA BALITA MENURUT JENIS KELAMIN, KECAMATAN, DAN PUSKESMAS
KABUPATEN/KOTA PURBALINGGA
TAHUN 2015

NO	KECAMATAN	PUSKESMAS	JUMLAH BALITA			PNEUMONIA PADA BALITA									
						JUMLAH PERKIRAAN PENDERITA			PENDERITA DITEMUKAN DAN DITANGANI						
			L	P	L+P	L		P		L + P					
			7	8	9	JUMLAH	%	JUMLAH	%	JUMLAH	%				
1	2	3	4	5	6	7	8	9	10	11	12	13	14	15	
1	Kemangkon	Kemangkon	2.543	2.447	4.990	254	245	499	0	0,00	2	0,82	2	0,40	
2	Bukateja	Bukateja	1.735	1.653	3.388	174	165	339	1	0,58	0	0,00	1	0,30	
3		0 Kutawis	1.484	1.382	2.866	148	138	287	1	0,67	1	0,72	2	0,70	
4	Kejobong	Kejobong	2.040	1.999	4.039	204	200	404	2	0,98	0	0,00	2	0,50	
5	Pengadegan	Pengadegan	3.219	3.035	6.254	322	304	625	11	3,42	5	1,65	16	2,56	
6	Kaligondang	Kaligondang	1.562	1.583	3.145	156	158	315	21	13,44	21	13,27	42	13,35	
7		0 Kalikajar	1.089	1.060	2.149	109	106	215	5	4,59	7	6,60	12	5,58	
8	Purbalingga	Purbalingga	1.816	1.815	3.631	182	182	363	0	0,00	1	0,55	1	0,28	
9		0 Bojong	872	810	1.682	87	81	168	5	5,73	3	3,70	8	4,76	
10	Kalimanah	Kalimanah	2.465	2.339	4.804	247	234	480	12	4,87	5	2,14	17	3,54	
11	Padamara	Padamara	1.942	1.883	3.825	194	188	383	1	0,51	0	0,00	1	0,26	
12	Kutasari	Kutasari	2.725	2.545	5.270	273	255	527	13	4,77	4	1,57	17	3,23	
13	Bojongsari	Bojongsari	2.785	2.545	5.330	279	255	533	23	8,26	10	3,93	33	6,19	
14	Mrebet	Mrebet	1.688	1.617	3.305	169	162	331	83	49,17	50	30,92	133	40,24	
15		0 Serayu L	1.535	1.423	2.958	154	142	296	11	7,17	5	3,51	16	5,41	
16	Bobotsari	Bobotsari	2.285	2.149	4.434	229	215	443	7	3,06	8	3,72	15	3,38	
17	Karangreja	Karangreja	1.948	1.808	3.756	195	181	376	26	13,35	18	9,96	44	11,71	
18	Karangjambu	Karangjambu	1.176	1.071	2.247	118	107	225	6	5,10	2	1,87	8	3,56	
19	Karanganyar	Karanganyar	1.677	1.560	3.237	168	156	324	10	5,96	9	5,77	19	5,87	
20	Kertanegara	Karangtengah	1.459	1.386	2.845	146	139	285	17	11,65	11	7,94	28	9,84	
21	Karangmoncol	Karangmoncol	2.429	2.267	4.696	243	227	470	22	9,06	20	8,82	42	8,94	
22	Rembang	Rembang	2.811	2.590	5.401	281	259	540	0	0,00	0	0,00	0	0,00	
JUMLAH (KAB/KOTA)			43.285	40.967	84.252	4.329	4.097	8.425	277	6,40	182	4,44	459	5,45	

Sumber: Seksi P2

Keterangan:

Jumlah kasus adalah seluruh kasus yang ada di wilayah kerja puskesmas tersebut termasuk kasus yang ditemukan di RS

TABEL 11

JUMLAH KASUS HIV, AIDS, DAN SYPHILIS MENURUT JENIS KELAMIN
KABUPATEN/KOTA PURBALINGGA
TAHUN 2015

NO	KELOMPOK UMUR	H I V				AIDS				JUMLAH KEMATIAN AKIBAT AIDS			SYPHILIS			
		L	P	L+P	PROPORSI KELOMPOK UMUR	L	P	L+P	PROPORSI KELOMPOK UMUR	L	P	L+P	L	P	L+P	PROPORSI KELOMPOK UMUR
1	2	3	4	5	6	7	8	9	10	11	12	13	14	15	16	17
1	≤ 4 TAHUN	4	2	6	6,90	1	1	2	18,18	1	1	2	0	0	0	#DIV/0!
2	5 - 14 TAHUN	3	0	3	3,45	0	0	0	0,00	0	0	0	0	0	0	#DIV/0!
3	15 - 19 TAHUN	0	2	2	2,30	0	0	0	0,00	0	0	0	0	0	0	#DIV/0!
4	20 - 24 TAHUN	1	7	8	9,20	0	0	0	0,00	0	0	0	0	0	0	#DIV/0!
5	25 - 49 TAHUN	31	31	62	71,26	7	2	9	81,82	7	2	9	0	0	0	#DIV/0!
6	≥ 50 TAHUN	5	1	6	6,90	0	0	0	0,00	0	0	0	0	0	0	#DIV/0!
JUMLAH (KAB/KOTA)		44	43	87		8	3	11		8	3	11	0	0	0	
PROPORSI JENIS KELAMIN		50,57	49,43			72,73	27,27			72,73	27,27		#DIV/0!	#DIV/0!		

Sumber: Seksi P2

Ket: Jumlah kasus adalah seluruh kasus baru yang ada di wilayah kerja puskesmas tersebut termasuk kasus yang ditemukan di RS

TABEL 12

PERSENTASE DONOR DARAH DISKRINING TERHADAP HIV MENURUT JENIS KELAMIN
KABUPATEN/KOTA PURBALINGGA
TAHUN 2015

NO	UNIT TRANSFUSI DARAH	DONOR DARAH														
		JUMLAH PENDONOR			SAMPEL DARAH DIPERIKSA/DISKRINING TERHADAP HIV						POSITIF HIV					
					L		P		L + P		L		P		L + P	
		L	P	L+P	JUMLAH	%	JUMLAH	%	JUMLAH	%	JUMLAH	%	JUMLAH	%	JUMLAH	%
1	2	3	4	5	6	7	8	9	10	11	12	13	14	15	16	17
1	UTD PMI KAB. PURBALINGGA	7.913	1.360	9.273	7.856	99,28	1.352	99,41	9.208	99,30	0	0,00	0	0,00	0	0,00
JUMLAH		7.913	1.360	9.273	7.856	99,28	1.352	99,41	9.208	99,30	0	0,00	0	-	0	0,00

Sumber: UTD PMI Purbalingga

TABEL 13

KASUS DIARE YANG DITANGANI MENURUT JENIS KELAMIN, KECAMATAN, DAN PUSKESMAS
KABUPATEN/KOTA PURBALINGGA
TAHUN 2015

NO	KECAMATAN	PUSKESMAS	JUMLAH PENDUDUK			DIARE									
						JUMLAH TARGET PENEMUAN			DIARE DITANGANI						
			L	P	L+P	L	P	L+P	L		P		L + P		
1	2	3	4	5	6	7	8	9	10	11	12	13	14	15	
1	Kemangkon	Kemangkon	26.870	27.959	54.829	575	598	1.173	478	83,13	625	104,46	1.103	94,01	
2	Bukateja	Bukateja	18.413	18.896	37.309	394	404	798	233	59,13	266	65,78	499	62,50	
3		0 Kutawis	15.601	15.793	31.394	334	338	672	85	25,46	113	33,43	198	29,47	
4	Kejobong	Kejobong	21.556	22.848	44.404	461	489	950	189	40,97	267	54,61	456	47,99	
5	Pengadegan	Pengadegan	18.176	18.765	36.941	389	402	791	171	43,96	202	50,30	373	47,18	
6	Kaligondang	Kaligondang	16.556	18.159	34.715	354	389	743	302	85,24	340	87,49	642	86,42	
7		0 Kalikajar	11.458	12.048	23.506	245	258	503	169	68,92	198	76,80	367	72,96	
8	Purbalingga	Purbalingga	19.208	20.741	39.949	411	444	855	348	84,66	422	95,08	770	90,07	
9		0 Bojong	9.203	9.259	18.462	197	198	395	253	128,46	295	148,88	548	138,70	
10	Kalimanah	Kalimanah	26.048	26.735	52.783	557	572	1.130	350	62,79	500	87,39	850	75,25	
11	Padamara	Padamara	20.526	21.515	42.041	439	460	900	617	140,46	808	175,49	1.425	158,39	
12	Kutasari	Kutasari	28.799	29.075	57.874	616	622	1.239	383	62,15	516	82,93	899	72,59	
13	Bojongsari	Bojongsari	29.415	29.088	58.503	629	622	1.252	304	48,29	388	62,33	692	55,27	
14	Mrebet	Mrebet	17.795	17.483	35.278	381	374	755	371	97,42	412	110,12	783	103,72	
15		0 Serayu L	16.261	17.252	33.513	348	369	717	300	86,21	365	98,86	665	92,72	
16	Bobotsari	Bobotsari	24.289	24.668	48.957	520	528	1.048	376	72,34	482	91,31	858	81,90	
17	Karangreja	Karangreja	20.577	20.661	41.238	440	442	882	388	88,11	443	100,19	831	94,17	
18	Karangjambu	Karangjambu	12.431	12.241	24.672	266	262	528	370	139,09	486	185,53	856	162,13	
19	Karanganyar	Karanganyar	17.721	17.816	35.537	379	381	760	548	144,50	562	147,41	1.110	145,96	
20	Kertanegara	Karangtengah	15.422	15.853	31.275	330	339	669	344	104,23	315	92,85	659	98,46	
21	Karangmoncol	Karangmoncol	25.678	25.907	51.585	550	554	1.104	672	122,29	780	140,69	1.452	131,53	
22	Rembang	Rembang	29.703	29.594	59.297	636	633	1.269	287	45,15	255	40,26	542	42,71	
23	Rumah sakit								3.136		2.930		6.066		
JUMLAH (KAB/KOTA)			441.706	452.356	894.062	9.453	9.680	19.133	10.674	112,92	11.970	123,65	22.644	118,35	
ANGKA KESAKITAN DIARE PER 1.000 PENDUDUK								214							

Sumber: Seksi P2

TABEL 14

KASUS BARU KUSTA MENURUT JENIS KELAMIN, KECAMATAN, DAN PUSKESMAS
KABUPATEN/KOTA PURBALINGGA
TAHUN 2015

NO	KECAMATAN	PUSKESMAS	KASUS BARU									
			Pausi Basiler (PB)/ Kusta kering			Multi Basiler (MB)/ Kusta Basah			PB + MB			
			L	P	L+P	L	P	L+P	L	P	L+P	
1	2	3	4	5	6	7	8	9	10	11	12	
1	Kemangkon	Kemangkon	0	0	0	0	0	0	0	0	0	0
2	Bukateja	Bukateja	0	0	0	0	0	0	0	0	0	0
3		0 Kutawis	0	0	0	0	0	0	0	0	0	0
4	Kejobong	Kejobong	0	0	0	1	0	1	1	0	1	1
5	Pengadegan	Pengadegan	0	0	0	4	0	4	4	0	4	4
6	Kaligondang	Kaligondang	0	0	0	0	0	0	0	0	0	0
7		0 Kalikajar	0	0	0	2	0	2	2	0	2	2
8	Purbalingga	Purbalingga	0	0	0	2	0	2	2	0	2	2
9		0 Bojong	0	0	0	0	0	0	0	0	0	0
10	Kalimanah	Kalimanah	0	0	0	0	0	0	0	0	0	0
11	Padamara	Padamara	0	0	0	0	0	0	0	0	0	0
12	Kutasari	Kutasari	0	0	0	0	0	0	0	0	0	0
13	Bojongsari	Bojongsari	0	0	0	3	0	3	3	0	3	3
14	Mrebet	Mrebet	0	0	0	0	0	0	0	0	0	0
15		0 Serayu L	0	1	1	0	0	0	0	1	1	1
16	Bobotsari	Bobotsari	0	0	0	1	0	1	1	0	1	1
17	Karangreja	Karangreja	0	0	0	1	1	2	1	1	2	2
18	Karangjambu	Karangjambu	0	0	0	2	0	2	2	0	2	2
19	Karanganyar	Karanganyar	0	0	0	0	0	0	0	0	0	0
20	Kertanegara	Karantengah	0	0	0	0	0	0	0	0	0	0
21	Karangmoncol	Karangmoncol	0	0	0	3	0	3	3	0	3	3
22	Rembang	Rembang	0	0	0	1	2	3	1	2	3	3
JUMLAH (KAB/KOTA)			0	1	1	20	3	23	20	4	24	
PROPORSI JENIS KELAMIN			0,00	100,00		86,96	13,04		83,33	16,67		
ANGKA PENEMUAN KASUS BARU (NCDR/NEW CASE DETECTION RATE) PER 100.000 PENDUDUK									4,53	0,88	2,68	

Sumber: Seksi P2

TABEL 15

KASUS BARU KUSTA 0-14 TAHUN DAN CACAT TINGKAT 2 MENURUT JENIS KELAMIN, KECAMATAN, DAN PUSKESMAS
KABUPATEN/KOTA PURBALINGGA
TAHUN 2015

NO	KECAMATAN	PUSKESMAS	KASUS BARU				
			PENDERITA KUSTA	PENDERITA KUSTA 0-14 TAHUN		CACAT TINGKAT 2	
				JUMLAH	%	JUMLAH	%
1	2	3	4	5	6	7	8
1	Kemangkon	Kemangkon	-	-	#DIV/0!	0	#DIV/0!
2	Bukateja	Bukateja	-	-	#DIV/0!	0	#DIV/0!
3		0 Kutawis	-	-	#DIV/0!	0	#DIV/0!
4	Kejobong	Kejobong	1	-	0,00	0	0
5	Pengadegan	Pengadegan	4	-	0,00	2	50
6	Kaligondang	Kaligondang	-	-	#DIV/0!	0	#DIV/0!
7		0 Kalikajar	2	1	50,00	1	50
8	Purbalingga	Purbalingga	2	-	0,00	0	0
9		0 Bojong	-	-	#DIV/0!	0	#DIV/0!
10	Kalimanah	Kalimanah	-	-	#DIV/0!	0	#DIV/0!
11	Padamara	Padamara	-	-	#DIV/0!	0	#DIV/0!
12	Kutasari	Kutasari	-	-	#DIV/0!	0	#DIV/0!
13	Bojongsari	Bojongsari	3	-	0,00	0	0
14	Mrebet	Mrebet	-	-	#DIV/0!	0	#DIV/0!
15		0 Serayu L	1	-	0,00	0	0
16	Bobotsari	Bobotsari	1	-	0,00	1	100
17	Karangreja	Karangreja	2	-	0,00	0	0
18	Karangjambu	Karangjambu	2	-	0,00	1	50
19	Karanganyar	Karanganyar	-	-	#DIV/0!	0	#DIV/0!
20	Kertanegara	Karangtengah	-	-	#DIV/0!	0	#DIV/0!
21	Karangmoncol	Karangmoncol	3	1	33,33	1	33,33
22	Rembang	Rembang	3	0	0,00	0	0
JUMLAH (KAB/KOTA)			24	2	8,33	6	25
ANGKA CACAT TINGKAT 2 PER 100.000 PENDUDUK						0,67	

Sumber: Seksi P2

TABEL 16

JUMLAH KASUS DAN ANGKA PREVALENSI PENYAKIT KUSTA MENURUT TIPE/JENIS, JENIS KELAMIN, KECAMATAN, DAN PUSKESMAS
KABUPATEN/KOTA PURBALINGGA
TAHUN 2015

NO	KECAMATAN	PUSKESMAS	KASUS TERCATAT									
			Pausi Basiler/Kusta kering			Multi Basiler/Kusta Basah			JUMLAH			
			L	P	L+P	L	P	L+P	L	P	L+P	
1	2	3	4	5	6	7	8	9	10	11	12	
1	Kemangkon	Kemangkon	0	0	0	0	0	0	0	0	0	0
2	Bukateja	Bukateja	0	0	0	0	0	0	0	0	0	0
3		0 Kutawis	0	0	0	0	0	0	0	0	0	0
4	Kejobong	Kejobong	0	0	0	1	0	1	1	0	1	1
5	Pengadegan	Pengadegan	0	0	0	4	0	4	4	0	4	4
6	Kaligondang	Kaligondang	0	0	0	0	0	0	0	0	0	0
7		0 Kalikajar	0	0	0	2	0	2	2	0	2	2
8	Purbalingga	Purbalingga	0	0	0	2	0	2	2	0	2	2
9		0 Bojong	0	0	0	0	0	0	0	0	0	0
10	Kalimanah	Kalimanah	0	0	0	0	0	0	0	0	0	0
11	Padamara	Padamara	0	0	0	0	0	0	0	0	0	0
12	Kutasari	Kutasari	0	0	0	0	0	0	0	0	0	0
13	Bojongsari	Bojongsari	0	0	0	3	0	3	3	0	3	3
14	Mrebet	Mrebet	0	0	0	0	0	0	0	0	0	0
15		0 Serayu L	0	1	1	0	0	0	0	1	1	1
16	Bobotsari	Bobotsari	0	0	0	1	0	1	1	0	1	1
17	Karangreja	Karangreja	0	0	0	1	1	2	1	1	2	2
18	Karangjambu	Karangjambu	0	0	0	2	0	2	2	0	2	2
19	Karanganyar	Karanganyar	0	0	0	0	0	0	0	0	0	0
20	Kertanegara	Karantengah	0	0	0	0	0	0	0	0	0	0
21	Karangmoncol	Karangmoncol	0	0	0	3	0	3	3	0	3	3
22	Rembang	Rembang	0	0	0	1	2	3	1	2	3	3
JUMLAH (KAB/KOTA)			0	1	1	20	3	23	20	4	24	24
ANGKA PREVALENSI PER 10.000 PENDUDUK									0,45	0,09	0,27	

Sumber: Seksi P2

TABEL 17

PERSENTASE PENDERITA KUSTA SELESAI BEROBAT (*RELEASE FROM TREATMENT/RFT*) MENURUT JENIS KELAMIN, KECAMATAN, DAN PUSKESMAS
KABUPATEN/KOTA PURBALINGGA
TAHUN 2015

NO	KECAMATAN	PUSKESMAS	KUSTA (PB)									KUSTA (MB)								
			PENDERITA PB ^a			RFT PB						PENDERITA MB ^a			RFT MB					
						L		P		L + P					L		P		L + P	
			L	P	L+P	JUMLAH	%	JUMLAH	%	JUMLAH	%	L	P	L+P	JUMLAH	%	JUMLAH	%	JUMLAH	%
4	5	6	7	8	9	10	11	12	13	14	15	16	17	18	19	20	21			
1	Kemangkon	Kemangkon	0	0	0		#DIV/0!		#DIV/0!	0	#DIV/0!	0	0	0		#DIV/0!		#DIV/0!	0	#DIV/0!
2	Bukateja	Bukateja	0	0	0		#DIV/0!		#DIV/0!	0	#DIV/0!	1	0	1	0	0	0	#DIV/0!	0	0
3	0	Kutawis	0	0	0		#DIV/0!		#DIV/0!	0	#DIV/0!	0	0	0		#DIV/0!		#DIV/0!	0	#DIV/0!
4	Kejobong	Kejobong	0	0	0		#DIV/0!		#DIV/0!	0	#DIV/0!	1	0	1	1	100		#DIV/0!	1	100
5	Pengadegan	Pengadegan	0	0	0		#DIV/0!		#DIV/0!	0	#DIV/0!	0	0	0		#DIV/0!		#DIV/0!	0	#DIV/0!
6	Kaligondang	Kaligondang	0	0	0		#DIV/0!		#DIV/0!	0	#DIV/0!	1	0	1	1	100		#DIV/0!	1	100
7	0	Kalikajar	0	0	0		#DIV/0!		#DIV/0!	0	#DIV/0!	0	0	0		#DIV/0!		#DIV/0!	0	#DIV/0!
8	Purbalingga	Purbalingga	0	0	0		#DIV/0!		#DIV/0!	0	#DIV/0!	0	0	0		#DIV/0!		#DIV/0!	0	#DIV/0!
9	0	Bojong	0	0	0		#DIV/0!		#DIV/0!	0	#DIV/0!	0	0	0		#DIV/0!		#DIV/0!	0	#DIV/0!
10	Kalimanah	Kalimanah	0	0	0		#DIV/0!		#DIV/0!	0	#DIV/0!	1	0	1	1	100		#DIV/0!	1	100
11	Padamara	Padamara	0	0	0		#DIV/0!		#DIV/0!	0	#DIV/0!	0	0	0		#DIV/0!		#DIV/0!	0	#DIV/0!
12	Kutasari	Kutasari	0	0	0		#DIV/0!		#DIV/0!	0	#DIV/0!	0	0	0		#DIV/0!		#DIV/0!	0	#DIV/0!
13	Bojongsari	Bojongsari	0	0	0		#DIV/0!		#DIV/0!	0	#DIV/0!	1	2	3	1	100	2	100	3	100
14	Mrebet	Mrebet	0	0	0		#DIV/0!		#DIV/0!	0	#DIV/0!	0	0	0		#DIV/0!		#DIV/0!	0	#DIV/0!
15	0	Serayu L	0	0	0		#DIV/0!		#DIV/0!	0	#DIV/0!	1	0	1	0	0	0	#DIV/0!	0	0
16	Bobotsari	Bobotsari	0	0	0		#DIV/0!		#DIV/0!	0	#DIV/0!	1	1	2	1	100	0	0	1	50
17	Karangreja	Karangreja	0	0	0		#DIV/0!		#DIV/0!	0	#DIV/0!	0	0	0		#DIV/0!		#DIV/0!	0	#DIV/0!
18	Karangjambu	Karangjambu	0	0	0		#DIV/0!		#DIV/0!	0	#DIV/0!	0	0	0		#DIV/0!		#DIV/0!	0	#DIV/0!
19	Karanganyar	Karanganyar	0	0	0		#DIV/0!		#DIV/0!	0	#DIV/0!	0	0	0		#DIV/0!		#DIV/0!	0	#DIV/0!
20	Kertanegara	Karangtengah	0	0	0		#DIV/0!		#DIV/0!	0	#DIV/0!	0	0	0		#DIV/0!		#DIV/0!	0	#DIV/0!
21	Karangmoncol	Karangmoncol	0	0	0		#DIV/0!		#DIV/0!	0	#DIV/0!	1	1	2	1	100	1	100	2	100
22	Rembang	Rembang	0	0	0		#DIV/0!		#DIV/0!	0	#DIV/0!	0	1	1	0	#DIV/0!	1	100	1	100
JUMLAH (KAB/KOTA)			0	0	0	0	#DIV/0!	0	#DIV/0!	0	#DIV/0!	8	5	13	6	75,00	4	80,00	10	76,92

Sumber: Seksi P2

TABEL 18

JUMLAH KASUS AFP (NON POLIO) MENURUT KECAMATAN DAN PUSKESMAS
KABUPATEN/KOTA PURBALINGGA
TAHUN 2015

NO	KECAMATAN	PUSKESMAS	JUMLAH PENDUDUK <15 TAHUN	JUMLAH KASUS AFP (NON POLIO)
1	2	3	4	5
1	Kemangkon	Kemangkon	14.391	0
2	Bukateja	Bukateja	9.644	0
3		0 Kutawis	8.266	0
4	Kejobong	Kejobong	11.650	0
5	Pengadegan	Pengadegan	18.038	0
6	Kaligondang	Kaligondang	9.032	0
7		0 Kalikajar	6.214	1
8	Purbalingga	Purbalingga	10.477	0
9		0 Bojong	4.846	1
10	Kalimanah	Kalimanah	13.856	0
11	Padamara	Padamara	11.031	0
12	Kutasari	Kutasari	15.199	0
13	Bojongsari	Bojongsari	15.369	0
14	Mrebet	Mrebet	9.531	0
15		0 Serayu L	8.530	0
16	Bobotsari	Bobotsari	12.784	0
17	Karangreja	Karangreja	10.833	1
18	Karangjambu	Karangjambu	6.484	0
19	Karanganyar	Karanganyar	9.333	0
20	Kertanegara	Karangtengah	8.211	0
21	Karangmoncol	Karangmoncol	13545	0
22	Rembang	Rembang	15575	1
JUMLAH (KAB/KOTA)			242.839	4
AFP RATE (NON POLIO) PER 100.000 PENDUDUK USIA < 15 TAHUN				1,65

Sumber: Seksi P2

Keterangan:

Jumlah kasus adalah seluruh kasus yang ada di wilayah kerja puskesmas tersebut termasuk kasus yang ditemukan di RS

Catatan : Jumlah penduduk < 15 tahun kolom 4 = jumlah penduduk < 15 tahun pada tabel 2, yaitu s€234.725

TABEL 19

JUMLAH KASUS PENYAKIT YANG DAPAT DICEGAH DENGAN IMUNISASI (PD3I) MENURUT JENIS KELAMIN, KECAMATAN, DAN PUSKESMAS
KABUPATEN/KOTA PURBALINGGA
TAHUN 2015

NO	KECAMATAN	PUSKESMAS	JUMLAH KASUS PD3I															
			DIFTERI				PERTUSIS			TETANUS (NON NEONATORUM)				TETANUS NEONATORUM				
			JUMLAH KASUS			MENINGGAL	L	P	L+P	JUMLAH KASUS			MENINGGAL	JUMLAH KASUS			MENINGGAL	
			L	P	L+P					L	P	L+P		L	P	L+P		
1	2	3	4	5	6	7	8	9	10	11	12	13	14	15	16	17	18	
1	Kemangkon	Kemangkon	0	0	0	0	0	0	0	0	0	0	0	0	0	0	0	0
2	Bukateja	Bukateja	0	0	0	0	0	0	0	0	0	0	0	0	0	0	0	0
3		Kutawis	0	0	0	0	0	0	0	0	0	0	0	0	0	0	0	0
4	Kejobong	Kejobong	0	0	0	0	0	0	0	0	0	0	0	0	0	0	0	0
5	Pengadegan	Pengadegan	0	0	0	0	0	0	0	0	0	0	0	0	0	0	0	0
6	Kaligondang	Kaligondang	0	0	0	0	0	0	0	0	0	0	0	0	0	0	0	0
7		Kalikajar	0	0	0	0	0	0	0	0	0	0	0	0	0	0	0	0
8	Purbalingga	Purbalingga	0	0	0	0	0	0	0	0	0	0	0	0	0	0	0	0
9		Bojong	0	0	0	0	0	0	0	0	0	0	0	0	0	0	0	0
10	Kalimanah	Kalimanah	0	0	0	0	0	0	0	0	0	0	0	0	0	0	0	0
11	Padamara	Padamara	0	0	0	0	0	0	0	0	0	0	0	0	0	0	0	0
12	Kutasari	Kutasari	0	0	0	0	0	0	0	0	0	0	0	0	0	0	0	0
13	Bojongsari	Bojongsari	0	0	0	0	0	0	0	0	0	0	0	0	0	0	0	0
14	Mrebet	Mrebet	0	0	0	0	0	0	0	0	0	0	0	0	0	0	0	0
15		Serayu L	0	0	0	0	0	0	0	0	0	0	0	0	0	0	0	0
16	Bobotsari	Bobotsari	0	0	0	0	0	0	0	0	0	0	0	0	0	0	0	0
17	Karangreja	Karangreja	0	0	0	0	0	0	0	0	0	0	0	0	0	0	0	0
18	Karangjambu	Karangjambu	0	0	0	0	0	0	0	0	0	0	0	0	0	0	0	0
19	Karanganyar	Karanganyar	0	0	0	0	0	0	0	0	0	0	0	0	0	0	0	0
20	Kertanegara	Karangtengah	0	0	0	0	0	0	0	0	0	0	0	0	0	0	0	0
21	Karangmoncol	Karangmoncol	0	0	0	0	0	0	0	0	0	0	0	0	0	0	0	0
22	Rembang	Rembang	0	0	0	0	0	0	0	0	0	0	0	0	0	0	0	0
JUMLAH (KAB/KOTA)			0	0	0	0	0	0	0	0	0	0	0	0	0	0	0	0
CASE FATALITY RATE (%)			#DIV/0!				#DIV/0!				#DIV/0!							

Sumber: Seksi P2

TABEL 20

JUMLAH KASUS PENYAKIT YANG DAPAT DICEGAH DENGAN IMUNISASI (PD3I) MENURUT JENIS KELAMIN, KECAMATAN, DAN PUSKESMAS
KABUPATEN/KOTA PURBALINGGA
TAHUN 2015

NO	KECAMATAN	PUSKESMAS	JUMLAH KASUS PD3I											
			CAMPAK				MENINGGA	POLIO			HEPATITIS B			
			JUMLAH KASUS			L		L	P	L+P	L	P	L+P	
			L	P	L+P		4							5
1	Kemangkon	Kemangkon	0	0	0	0	0	0	0	0	0	0	0	0
2	Bukateja	Bukateja	0	0	0	0	0	0	0	0	0	0	0	0
3		0 Kutawis	0	0	0	0	0	0	0	0	0	0	0	0
4	Kejobong	Kejobong	0	0	0	0	0	0	0	0	0	0	0	0
5	Pengadegan	Pengadegan	0	0	0	0	0	0	0	0	0	0	0	0
6	Kaligondang	Kaligondang	0	0	0	0	0	0	0	0	0	0	0	0
7		0 Kalikajar	0	0	0	0	0	0	0	0	0	0	0	0
8	Purbalingga	Purbalingga	0	0	0	0	0	0	0	0	0	0	0	0
9		0 Bojong	0	0	0	0	0	0	0	0	0	0	0	0
10	Kalimanah	Kalimanah	0	0	0	0	0	0	0	0	0	0	0	0
11	Padamara	Padamara	0	0	0	0	0	0	0	0	0	0	0	0
12	Kutasari	Kutasari	0	0	0	0	0	0	0	0	0	0	0	0
13	Bojongsari	Bojongsari	0	0	0	0	0	0	0	0	0	0	0	0
14	Mrebet	Mrebet	0	0	0	0	0	0	0	0	0	0	0	0
15		0 Serayu L	0	0	0	0	0	0	0	0	0	0	0	0
16	Bobotsari	Bobotsari	0	0	0	0	0	0	0	0	0	0	0	0
17	Karangreja	Karangreja	0	0	0	0	0	0	0	0	0	0	0	0
18	Karangjambu	Karangjambu	0	0	0	0	0	0	0	0	0	0	0	0
19	Karanganyar	Karanganyar	0	0	0	0	0	0	0	0	0	0	0	0
20	Kertanegara	Karantengah	0	0	0	0	0	0	0	0	0	0	0	0
21	Karangmoncol	Karangmoncol	0	0	0	0	0	0	0	0	0	0	0	0
22	Rembang	Rembang	0	0	0	0	0	0	0	0	0	0	0	0
JUMLAH (KAB/KOTA)			0	0	0	0	0	0	0	0	0	0	0	0
CASE FATALITY RATE (%)						#DIV/0!								

Sumber: Seksi P2

TABEL 21

JUMLAH KASUS DEMAM BERDARAH DENGUE (DBD) MENURUT JENIS KELAMIN, KECAMATAN, DAN PUSKESMAS
KABUPATEN/KOTA PURBALINGGA
TAHUN 2015

NO	KECAMATAN	PUSKESMAS	DEMAM BERDARAH DENGUE (DBD)								
			JUMLAH KASUS			MENINGGAL			CFR (%)		
			L	P	L+P	L	P	L+P	L	P	L+P
1	2	3	4	5	6	7	8	9	10	11	12
1	Kemangkon	Kemangkon	0	2	2	0	0	0	#DIV/0!	0,0	0,0
2	Bukateja	Bukateja	7	8	15	0	0	0	0,0	0,0	0,0
3		0 Kutawis	0	0	0	0	0	0	#DIV/0!	#DIV/0!	#DIV/0!
4	Kejobong	Kejobong	1	1	2	0	0	0	0,0	0,0	0,0
5	Pengadegan	Pengadegan	2	2	4	0	0	0	0,0	0,0	0,0
6	Kaligondang	Kaligondang	5	1	6	0	0	0	0,0	0,0	0,0
7		0 Kalikajar	12	13	25	0	1	1	0,0	7,7	4,0
8	Purbalingga	Purbalingga	24	22	46	1	1	2	4,2	4,5	4,3
9		0 Bojong	4	7	11	0	0	0	0,0	0,0	0,0
10	Kalimanah	Kalimanah	11	14	25	0	0	0	0,0	0,0	0,0
11	Padamara	Padamara	10	14	24	0	0	0	0,0	0,0	0,0
12	Kutasari	Kutasari	6	9	15	0	0	0	0,0	0,0	0,0
13	Bojongsari	Bojongsari	10	6	16	0	0	0	0,0	0,0	0,0
14	Mrebet	Mrebet	4	7	11	0	1	1	0,0	14,3	9,1
15		0 Serayu L	1	0	1	0	0	0	0,0	#DIV/0!	0,0
16	Bobotsari	Bobotsari	5	8	13	0	1	1	0,0	12,5	7,7
17	Karangreja	Karangreja	1	1	2	0	0	0	0,0	0,0	0,0
18	Karangjambu	Karangjambu	0	1	1	0	0	0	#DIV/0!	0,0	0,0
19	Karanganyar	Karanganyar	1	2	3	0	0	0	0,0	0,0	0,0
20	Kertanegara	Karangtengah	0	1	1	0	0	0	#DIV/0!	0,0	0,0
21	Karangmoncol	Karangmoncol	4	5	9	0	0	0	0,0	0,0	0,0
22	Rembang	Rembang	7	6	13	0	0	0	0,0	0,0	0,0
JUMLAH (KAB/KOTA)			115	130	245	1	4	5	0,9	3,1	2,0
INCIDENCE RATE PER 100.000 PENDUDUK			26,04	28,74	27,40						

Sumber: Seksi P2

Ket: Jumlah kasus adalah seluruh kasus yang ada di wilayah kerja puskesmas tersebut termasuk kasus yang ditemukan di RS

TABEL 22

KESAKITAN DAN KEMATIAN AKIBAT MALARIA MENURUT JENIS KELAMIN, KECAMATAN, DAN PUSKESMAS
KABUPATEN/KOTA PURBALINGGA
TAHUN 2015

NO	KECAMATAN	PUSKESMAS	MALARIA																	
			SUSPEK			SEDIAAN DARAH DIPERIKSA						MENINGGAL			CFR					
						POSITIF														
			L	P	L+P	L	P	L+P	L	%	P	%	L+P	%	L	P	L+P	L	P	L+P
1	2	3	4	5	6	7	8	9	10	11	12	13	14	15	16	17	18	19	20	21
1	Kemangkon	Kemangkon			0			-		#DIV/0!		#DIV/0!	0	#DIV/0!			0	#DIV/0!	#DIV/0!	#DIV/0!
2	Bukateja	Bukateja			0			-		#DIV/0!		#DIV/0!	0	#DIV/0!			0	#DIV/0!	#DIV/0!	#DIV/0!
3		Kutawis			0			-		#DIV/0!		#DIV/0!	0	#DIV/0!			0	#DIV/0!	#DIV/0!	#DIV/0!
4	Kejobong	Kejobong	8	8	16	8	8	16	1	12,50	1	13	2	12,50			0	0,00	0	0,00
5	Pengadegan	Pengadegan	200	175	375	200	175	375	2	1,00	2	1	4	1,07			0	0,00	0,00	0,00
6	Kaligondang	Kaligondang	20	20	40	18	19	37	5	27,78	5	26	10	27,03			0	0,00	0	0,00
7		Kalikajar			0			-		#DIV/0!		#DIV/0!	0	#DIV/0!			0	#DIV/0!	#DIV/0!	#DIV/0!
8	Purbalingga	Purbalingga			0			-		#DIV/0!		#DIV/0!	0	#DIV/0!			0	#DIV/0!	#DIV/0!	#DIV/0!
9		Bojong			0			-		#DIV/0!		#DIV/0!	0	#DIV/0!			0	#DIV/0!	#DIV/0!	#DIV/0!
10	Kalimanah	Kalimanah	1		1	1		1	1	100,00	1		2	200,00			0	0,00	0,00	0
11	Padamara	Padamara			0			-		#DIV/0!		#DIV/0!	0	#DIV/0!			0	#DIV/0!	#DIV/0!	#DIV/0!
12	Kutasari	Kutasari			0			-		#DIV/0!		#DIV/0!	0	#DIV/0!			0	#DIV/0!	#DIV/0!	#DIV/0!
13	Bojongsari	Bojongsari			0			-		#DIV/0!		#DIV/0!	0	#DIV/0!			0	#DIV/0!	#DIV/0!	#DIV/0!
14	Mrebet	Mrebet			0			-		#DIV/0!		#DIV/0!	0	#DIV/0!			0	#DIV/0!	#DIV/0!	#DIV/0!
15		Serayu L	4		4	4		4	4	100,00	4		8	200,00			0	0,00	0,00	0,00
16	Bobotsari	Bobotsari			0			-		#DIV/0!		#DIV/0!	0	#DIV/0!			0	#DIV/0!	#DIV/0!	#DIV/0!
17	Karangreja	Karangreja			0			-		#DIV/0!		#DIV/0!	0	#DIV/0!			0	#DIV/0!	#DIV/0!	#DIV/0!
18	Karangjambu	Karangjambu			0			-		#DIV/0!		#DIV/0!	0	#DIV/0!			0	#DIV/0!	#DIV/0!	#DIV/0!
19	Karanganyar	Karanganyar	15	10	25	15	10	25		0,00		-	0	-			0	#DIV/0!	#DIV/0!	#DIV/0!
20	Kertanegara	Karangtengah			0			-		#DIV/0!		#DIV/0!	0	#DIV/0!			0	#DIV/0!	#DIV/0!	#DIV/0!
21	Karangmoncol	Karangmoncol	40	25	65	30	25	55	3	10,00	3	12	6	10,91			0	0,00	0,00	0,00
22	Rembang	Rembang	325	210	535	250	228	478		0,00		-	0	-			0	#DIV/0!	#DIV/0!	#DIV/0!
JUMLAH (KAB/KOTA)			613	448	1.061	541	475	1.016	16	2,96	16	3	32	3,15	0	0	0	0	0	0
JUMLAH PENDUDUK BERISIKO						250	228		441.661		452.401		894.062							
ANGKA KESAKITAN (ANNUAL PARASITE INCIDENCE) PER 1.000 PENDUDUK BERISIKO									0,04		0,04		0,04							

Sumber: Seksi P2

TABEL 23

PENDERITA FILARIASIS DITANGANI MENURUT JENIS KELAMIN, KECAMATAN, DAN PUSKESMAS
KABUPATEN/KOTA PURBALINGGA
TAHUN 2015

NO	KECAMATAN	PUSKESMAS	PENDERITA FILARIASIS					
			KASUS BARU DITEMUKAN			JUMLAH SELURUH KASUS		
			L	P	L+P	L	P	L+P
1	2	3	4	5	6	7	8	9
1	Kemangkon	Kemangkon	0	0	0	0	0	0
2	Bukateja	Bukateja	0	0	0	0	0	0
3		0 Kutawis	0	0	0	0	0	0
4	Kejobong	Kejobong	0	0	0	0	0	0
5	Pengadegan	Pengadegan	0	0	0	0	0	0
6	Kaligondang	Kaligondang	0	0	0	0	0	0
7		0 Kalikajar	0	0	0	0	0	0
8	Purbalingga	Purbalingga	0	0	0	0	0	0
9		0 Bojong	0	0	0	0	0	0
10	Kalimanah	Kalimanah	0	0	0	0	0	0
11	Padamara	Padamara	0	0	0	0	0	0
12	Kutasari	Kutasari	0	0	0	0	0	0
13	Bojongsari	Bojongsari	0	0	0	0	0	0
14	Mrebet	Mrebet	0	0	0	0	0	0
15		0 Serayu L	0	0	0	0	0	0
16	Bobotsari	Bobotsari	0	0	0	0	0	0
17	Karangreja	Karangreja	0	0	0	0	0	0
18	Karangjambu	Karangjambu	0	0	0	0	0	0
19	Karanganyar	Karanganyar	0	0	0	0	0	0
20	Kertanegara	Karantengah	0	0	0	0	0	0
21	Karangmoncol	Karangmoncol	0	0	0	0	0	0
22	Rembang	Rembang	0	0	0	0	0	0
JUMLAH (KAB/KOTA)			0	0	0	0	0	0
ANGKA KESAKITAN PER 100.000 PENDUDUK (KAB/KOTA)						0	0	0

Sumber: Seksi P2

Ket: Jumlah kasus adalah seluruh kasus yang ada di wilayah kerja puskesmas tersebut termasuk kasus yang ditemukan di RS

TABEL 24

PENGUKURAN TEKANAN DARAH PENDUDUK 18 TAHUN MENURUT JENIS KELAMIN, KECAMATAN, DAN PUSKESMAS
KABUPATEN/KOTA PURBALINGGA
TAHUN 2015

NO	KECAMATAN	PUSKESMAS	JUMLAH PENDUDUK 18 TAHUN			DILAKUKAN PENGUKURAN TEKANAN DARAH						HIPERTENSI/TEKANAN DARAH TINGGI					
						LAKI-LAKI		PEREMPUAN		LAKI-LAKI + PEREMPUAN		LAKI-LAKI		PEREMPUAN		LAKI-LAKI + PEREMPUAN	
			LAKI-LAKI	PEREMPUAN	LAKI-LAKI + PEREMPUAN	JUMLAH	%	JUMLAH	%	JUMLAH	%	JUMLAH	%	JUMLAH	%	JUMLAH	%
1	2	3	4	5	6	7	8	9	10	11	12	13	14	15	16	17	18
1	Kemangkon	Kemangkon	19.458	20.770	40.228	5.250	26,98	19.409	93,45	24.659	61,30		0,00		0,00	0	0,00
2	Bukateja	Bukateja			0		#DIV/0!		#DIV/0!	0	#DIV/0!		#DIV/0!		#DIV/0!	0	#DIV/0!
3	0 Kutawis		12.934	12.520	25.454	12.934	100,00	12.520	100,00	25.454	100,00	253	1,96	268	2,14	521	2,05
4	Kejobong	Kejobong	24.933	24.603	49.536		0,00		0,00	0	0,00		#DIV/0!		#DIV/0!	0	#DIV/0!
5	Pengadegan	Pengadegan	14.167	15.628	29.795	3.248	22,93	6.107	39,08	9.355	31,40	12	0,37	25	0,41	37	0,40
6	Kaligondang	Kaligondang	10.604	11.552	22.156	3.095	29,19	3.706	32,08	6.801	30,70	196	6,33	168	4,53	364	5,35
7	0 Kalikajar		10.179	10.085	20.264	480	4,72	451	4,47	931	4,59		0,00		0,00	0	0,00
8	Purbalingga	Purbalingga	16.178	17.570	33.748		0,00		0,00	0	0,00		#DIV/0!		#DIV/0!	0	#DIV/0!
9	0 Bojong		7.453	7.466	14.919		0,00		0,00	0	0,00		#DIV/0!		#DIV/0!	0	#DIV/0!
10	Kalimanah	Kalimanah	17.853	18.895	36.748	4.371	24,48	8.456	44,75	12.827	34,91	237	5,42	617	7,30	854	6,66
11	Padamara	Padamara	16.482	16.489	32.971		0,00		0,00	0	0,00		#DIV/0!		#DIV/0!	0	#DIV/0!
12	Kutasari	Kutasari	31.188	30.383	61.571		0,00		0,00	0	0,00		#DIV/0!		#DIV/0!	0	#DIV/0!
13	Bojongsari	Bojongsari	24.450	23.385	47.835		0,00		0,00	0	0,00		#DIV/0!		#DIV/0!	0	#DIV/0!
14	Mrebet	Mrebet	13.509	13.694	27.203		0,00		0,00	0	0,00		#DIV/0!		#DIV/0!	0	#DIV/0!
15	0 Serayu L		12.804	11.770	24.574		0,00		0,00	0	0,00		#DIV/0!		#DIV/0!	0	#DIV/0!
16	Bobotsari	Bobotsari	27.209	27.063	54.272		0,00		0,00	0	0,00		#DIV/0!		#DIV/0!	0	#DIV/0!
17	Karangreja	Karangreja	14.518	13.489	28.007		0,00		0,00	0	0,00		#DIV/0!		#DIV/0!	0	#DIV/0!
18	Karangjambu	Karangjambu	8.760	8.651	17.411		0,00		0,00	0	0,00		#DIV/0!		#DIV/0!	0	#DIV/0!
19	Karanganyar	Karanganyar			0		#DIV/0!		#DIV/0!	0	#DIV/0!		#DIV/0!		#DIV/0!	0	#DIV/0!
20	Kertanegara	Karantengah	15.083	15.330	30.413	1.913	12,68	6.088	39,71	8.001	26,31		0,00		0,00	0	0,00
21	Karangmoncol	Karangmoncol	29.522	29.795	59.317	1.205	4,08	1.196	4,01	2.401	4,05	195	16,18	233	19,48	428	17,83
22	Rembang	Rembang			0		#DIV/0!		#DIV/0!	0	#DIV/0!		#DIV/0!		#DIV/0!	0	#DIV/0!
JUMLAH (KAB/KOTA)			327.284	329.138	656.422	32.496	9,93	57.933	17,60	90.429	13,78	893	2,75	1.311	2,26	2.204	2,44

Sumber: Seksi P2

TABEL 25

PEMERIKSAAN OBESITAS MENURUT JENIS KELAMIN, KECAMATAN, DAN PUSKESMAS
KABUPATEN/KOTA PURBALINGGA
TAHUN 2015

NO	KECAMATAN	PUSKESMAS	JUMLAH PENGUNJUNG PUSKESMAS DAN JARINGANNYA BERUSIA ≥ 15 TAHUN			DILAKUKAN PEMERIKSAAN OBESITAS						OBESITAS					
			LAKI-LAKI	PEREMPUAN	LAKI-LAKI + PEREMPUAN	LAKI-LAKI		PEREMPUAN		LAKI-LAKI + PEREMPUAN		LAKI-LAKI		PEREMPUAN		LAKI-LAKI + PEREMPUAN	
						JUMLAH	%	JUMLAH	%	JUMLAH	%	JUMLAH	%	JUMLAH	%	JUMLAH	%
1	2	3	4	5	6	7	8	9	10	11	12	13	14	15	16	17	18
1	Kemangkon	Kemangkon			0	16	#DIV/0!	53	#DIV/0!	69	#DIV/0!		0,00		0,00	0	0,00
2	Bukateja	Bukateja			0		#DIV/0!		#DIV/0!	0	#DIV/0!		#DIV/0!		#DIV/0!	0	#DIV/0!
3	0 Kutawis				0		#DIV/0!		#DIV/0!	0	#DIV/0!		#DIV/0!		#DIV/0!	0	#DIV/0!
4	Kejobong	Kejobong	8.607	7.253	15.860		0,00		0,00	0	0,00		#DIV/0!		#DIV/0!	0	#DIV/0!
5	Pengadegan	Pengadegan	14.167	15.628	29.795	48	0,34	421	2,69	469	1,57	3	6,25	9	2,14	12	2,56
6	Kaligondang	Kaligondang	3.095	3.706	6.801	0	0,00	2	0,05	2	0,03	0	#DIV/0!	2	100,00	2	100,00
7	0 Kalikajar				0		#DIV/0!		#DIV/0!	0	#DIV/0!		#DIV/0!		#DIV/0!	0	#DIV/0!
8	Purbalingga	Purbalingga	8.094	9.182	17.276		0,00		0,00	0	0,00		#DIV/0!		#DIV/0!	0	#DIV/0!
9	0 Bojong				0		#DIV/0!		#DIV/0!	0	#DIV/0!		#DIV/0!		#DIV/0!	0	#DIV/0!
10	Kalimanah	Kalimanah	18.959	19.968	38.927	9	0,05	60	0,30	69	0,18	9	100,00	60	100,00	69	100,00
11	Padamara	Padamara			0	20	#DIV/0!	58	#DIV/0!	78	#DIV/0!	6	30,00	31	53,45	37	47,44
12	Kutasari	Kutasari			0		#DIV/0!		#DIV/0!	0	#DIV/0!		#DIV/0!		#DIV/0!	0	#DIV/0!
13	Bojongsari	Bojongsari			0		#DIV/0!		#DIV/0!	0	#DIV/0!		#DIV/0!		#DIV/0!	0	#DIV/0!
14	Mrebet	Mrebet			0		#DIV/0!		#DIV/0!	0	#DIV/0!		#DIV/0!		#DIV/0!	0	#DIV/0!
15	0 Serayu L		9.102	19.474	28.576	69	0,76	94	0,48	163	0,57	8	11,59	3	3,19	11	6,75
16	Bobotsari	Bobotsari			0		#DIV/0!		#DIV/0!	0	#DIV/0!		#DIV/0!		#DIV/0!	0	#DIV/0!
17	Karangreja	Karangreja			0		#DIV/0!		#DIV/0!	0	#DIV/0!		#DIV/0!		#DIV/0!	0	#DIV/0!
18	Karangjambu	Karangjambu			0		#DIV/0!		#DIV/0!	0	#DIV/0!		#DIV/0!		#DIV/0!	0	#DIV/0!
19	Karanganyar	Karanganyar			0		#DIV/0!		#DIV/0!	0	#DIV/0!		#DIV/0!		#DIV/0!	0	#DIV/0!
20	Kertanegara	Karangtengah	1.915	6.088	8.003	3	0,16	10	0,16	13	0,16	3	100,00	10	100,00	13	100,00
21	Karangmoncol	Karangmoncol			0	126	#DIV/0!	650	#DIV/0!	776	#DIV/0!	0	0,00	37	5,69	37	4,77
22	Rembang	Rembang			0		#DIV/0!		#DIV/0!	0	#DIV/0!		#DIV/0!		#DIV/0!	0	#DIV/0!
JUMLAH (KAB/KOTA)			63.939	81.299	145.238	291	0,46	1.348	1,66	1.639	1,13	29	9,97	152	11,28	181	11,04

Sumber: Seksi P2

TABEL 26

CAKUPAN DETEKSI DINI KANKER LEHER RAHIM DENGAN METODE IVA DAN KANKER PAYUDARA DENGAN PEMERIKSAAN KLINIS (CBE)
MENURUT KECAMATAN DAN PUSKESMAS
KABUPATEN/KOTA PURBALINGGA
TAHUN 2015

NO	KECAMATAN	PUSKESMAS	PEREMPUAN USIA 30-50 TAHUN	PEMERIKSAAN LEHER RAHIM DAN PAYUDARA		IVA POSITIF		TUMOR/BENJOLAN	
				JUMLAH	%	JUMLAH	%	JUMLAH	%
1	2	3	4	5	6	7	8	9	10
1	Kemangkon	Kemangkon	8393	107	1,27	0,00	0,00	0	0,00
2	Bukateja	Bukateja	5383		0		#DIV/0!		#DIV/0!
3		0 Kutawis	6643	0	0	0	#DIV/0!	0	#DIV/0!
4	Kejobong	Kejobong	13532		0		#DIV/0!		#DIV/0!
5	Pengadegan	Pengadegan	5958	30	1	0	0,00	0	0,00
6	Kaligondang	Kaligondang	3932		0		#DIV/0!		#DIV/0!
7		0 Kalikajar	4048	0	0	0	#DIV/0!	0	#DIV/0!
8	Purbalingga	Purbalingga	5272	20	0	3	15,00	1	5,00
9		0 Bojong	2994	11	0	6	54,55	0	0,00
10	Kalimanah	Kalimanah	7613	56	1	5	8,93	0	0,00
11	Padamara	Padamara	8195	0	0	0	#DIV/0!	0	#DIV/0!
12	Kutasari	Kutasari	14976	0	0	0	#DIV/0!	0	#DIV/0!
13	Bojongsari	Bojongsari	8808	148	2	1	0,68	0	0,00
14	Mrebet	Mrebet	5259		0		#DIV/0!		#DIV/0!
15		0 Serayu L	10013	0	0	0	#DIV/0!	0	#DIV/0!
16	Bobotsari	Bobotsari	18560	50	0	7	14,00	2	4,00
17	Karangreja	Karangreja	10781		0		#DIV/0!		#DIV/0!
18	Karangjambu	Karangjambu	5627		0		#DIV/0!		#DIV/0!
19	Karanganyar	Karanganyar			#DIV/0!		#DIV/0!		#DIV/0!
20	Kertanegara	Karantengah	5287	63	1	0	0,00	0	0,00
21	Karangmoncol	Karangmoncol	18739	0	0	0	#DIV/0!	0	#DIV/0!
22	Rembang	Rembang		0	#DIV/0!	0	#DIV/0!	0	#DIV/0!
JUMLAH (KAB/KOTA)			170.013	485	0	22	4,54	3	0,62

Sumber: Seksi P2

Ket: IVA: Inspeksi Visual dengan Asam asetat

CBE: *Clinical Breast Examination*

TABEL 28

KEJADIAN LUAR BIASA (KLB) DI DESA/KELURAHAN YANG DITANGANI < 24 JAM
KABUPATEN/KOTA PURBALINGGA
TAHUN 2015

NO	KECAMATAN	PUSKESMAS	KLB DI DESA/KELURAHAN		
			JUMLAH	DITANGANI <24 JAM	%
1	2	3	4	5	6
1	Kemangkon	Kemangkon	0	0	#DIV/0!
2	Bukateja	Bukateja	0	0	#DIV/0!
3		0 Kutawis	0	0	#DIV/0!
4	Kejobong	Kejobong	0	0	#DIV/0!
5	Pengadegan	Pengadegan	0	0	#DIV/0!
6	Kaligondang	Kaligondang	0	0	#DIV/0!
7		0 Kalikajar	0	0	#DIV/0!
8	Purbalingga	Purbalingga	0	0	#DIV/0!
9		0 Bojong	0	0	#DIV/0!
10	Kalimanah	Kalimanah	0	0	#DIV/0!
11	Padamara	Padamara	0	0	#DIV/0!
12	Kutasari	Kutasari	0	0	#DIV/0!
13	Bojongsari	Bojongsari	0	0	#DIV/0!
14	Mrebet	Mrebet	0	0	#DIV/0!
15		0 Serayu L	0	0	#DIV/0!
16	Bobotsari	Bobotsari	0	0	#DIV/0!
17	Karangreja	Karangreja	0	0	#DIV/0!
18	Karangjambu	Karangjambu	0	0	#DIV/0!
19	Karanganyar	Karanganyar	0	0	#DIV/0!
20	Kertanegara	Karangtengah	0	0	#DIV/0!
21	Karangmoncol	Karangmoncol	0	0	#DIV/0!
22	Rembang	Rembang	0	0	#DIV/0!
JUMLAH (KAB/KOTA)			0	0	#DIV/0!

Sumber: Seksi P2

TABEL 29

CAKUPAN KUNJUNGAN IBU HAMIL, PERSALINAN DITOLONG TENAGA KESEHATAN, DAN PELAYANAN KESEHATAN IBU NIFAS
MENURUT KECAMATAN DAN PUSKESMAS
KABUPATEN/KOTA PURBALINGGA
TAHUN 2015

NO	KECAMATAN	PUSKESMAS	IBU HAMIL					IBU BERSALIN/NIFAS							
			JUMLAH	K1		K4		JUMLAH	PERSALINAN DITOLONG NAKES		MENDAPAT YANKES NIFAS		IBU NIFAS MENDAPAT VIT A		
				JUMLAH	%	JUMLAH	%		JUMLAH	%	JUMLAH	%	JUMLAH	%	
1	2	3	4	5	6	7	8	9	10	11	12	13	14	15	
1	Kemangkon	Kemangkon	1019	1019	100,00	966	94,80	817	817	100,00	809	99,02	812	99,39	
2	Bukateja	Bukateja	657	657	100,00	652	99,24	586	581	99,15	583	99,49	536	91,47	
3		0 Kutawis	614	614	100,00	603	98,21	626	626	100,00	626	100,00	625	99,84	
4	Kejobong	Kejobong	825	825	100,00	796	96,48	764	764	100,00	726	95,03	763	99,87	
5	Pengadegan	Pengadegan	669	669	100,00	663	99,10	652	651	99,85	649	99,54	650	99,69	
6	Kaligondang	Kaligondang	680	680	100,00	637	93,68	563	561	99,64	503	89,34	557	98,93	
7		0 Kalikajar	392	392	100,00	382	97,45	372	371	99,73	362	97,31	368	98,92	
8	Purbalingga	Purbalingga	558	558	100,00	554	99,28	499	499	100,00	452	90,58	498	99,80	
9		0 Bojong	287	287	100,00	282	98,26	280	280	100,00	259	92,50	271	96,79	
10	Kalimanah	Kalimanah	803	803	100,00	802	99,88	769	768	99,87	673	87,52	764	99,35	
11	Padamara	Padamara	694	694	100,00	671	96,69	647	647	100,00	616	95,21	645	99,69	
12	Kutasari	Kutasari	1.239	1.239	100,00	1.223	98,71	1.124	1.119	99,56	1.098	97,69	1.117	99,38	
13	Bojongsari	Bojongsari	1.035	1.035	100,00	1.030	99,52	907	907	100,00	752	82,91	906	99,89	
14	Mrebet	Mrebet	646	646	100,00	639	98,92	575	570	99,13	543	94,43	574	99,83	
15		0 Serayu L	603	603	100,00	576	95,52	541	541	100,00	536	99,08	541	100,00	
16	Bobotsari	Bobotsari	923	923	100,00	918	99,46	804	803	99,88	711	88,43	780	97,01	
17	Karangreja	Karangreja	817	817	100,00	813	99,51	718	710	98,89	711	99,03	638	88,86	
18	Karangjambu	Karangjambu	451	451	100,00	441	97,78	380	333	87,63	320	84,21	335	88,16	
19	Karanganyar	Karanganyar	717	717	100,00	715	99,72	675	669	99,11	600	88,89	672	99,56	
20	Kertanegara	Karantengah	643	643	100,00	589	91,60	545	545	100,00	483	88,62	545	100,00	
21	Karangmoncol	Karangmoncol	999	999	100,00	960	96,10	901	888	98,56	817	90,68	878	97,45	
22	Rembang	Rembang	1.213	1.213	100,00	1.091	89,94	1.045	1.021	97,70	913	87,37	1.025	98,09	
JUMLAH (KAB/KOTA)			16.484	16.484	100,00	16.003	97,08	14.790	14.671	99,20	13.742	92,91	14.500	98,04	

Sumber: Seksi Kesga

TABEL 30

PERSENTASE CAKUPAN IMUNISASI TT PADA IBU HAMIL MENURUT KECAMATAN DAN PUSKESMAS
KABUPATEN/KOTA PURBALINGGA
TAHUN 2015

NO	KECAMATAN	PUSKESMAS	JUMLAH IBU HAMIL	IMUNISASI TETANUS TOKSOID PADA IBU HAMIL											
				TT-1		TT-2		TT-3		TT-4		TT-5		TT2+	
				JUMLAH	%	JUMLAH	%	JUMLAH	%	JUMLAH	%	JUMLAH	%	JUMLAH	%
1	2	3	4	5	6	7	8	9	10	11	12	13	14	15	16
1	Kemangkon	Kemangkon	1.019	264	25,91	279	27,38	200	19,63	114	11,19	78	7,65	671	65,85
2	Bukateja	Bukateja	657	152	23,14	201	30,59	169	25,72	52	7,91	44	6,70	466	70,93
3	0	Kutawis	614	130	21,17	153	24,92	121	19,71	73	11,89	28	4,56	375	61,07
4	Kejobong	Kejobong	825	78	9,45	217	26,30	162	19,64	65	7,88	21	2,55	465	56,36
5	Pengadegan	Pengadegan	669	102	15,25	40	5,98	38	5,68	22	3,29	4	0,60	104	15,55
6	Kaligondang	Kaligondang	680	93	13,68	178	26,18	119	17,50	33	4,85	14	2,06	344	50,59
7	0	Kalikajar	392	30	7,65	73	18,62	45	11,48	9	2,30	3	0,77	130	33,16
8	Purbalingga	Purbalingga	558	19	3,41	72	12,90	45	8,06	16	2,87	11	1,97	144	25,81
9	0	Bojong	287	17	5,92	63	21,95	53	18,47	37	12,89	15	5,23	168	58,54
10	Kalimanah	Kalimanah	803	37	4,61	180	22,42	141	17,56	68	8,47	36	4,48	425	52,93
11	Padamara	Padamara	694	314	45,24	323	46,54	221	31,84	68	9,80	27	3,89	639	92,07
12	Kutasari	Kutasari	1.239	103	8,31	495	39,95	327	26,39	185	14,93	148	11,95	1.155	93,22
13	Bojongsari	Bojongsari	1.035	58	5,60	191	18,45	148	14,30	55	5,31	18	1,74	412	39,81
14	Mrebet	Mrebet	646	267	41,33	195	30,19	126	19,50	82	12,69	38	5,88	441	68,27
15	0	Serayu L	603	42	6,97	223	36,98	197	32,67	134	22,22	90	14,93	644	106,80
16	Bobotsari	Bobotsari	923	46	4,98	308	33,37	110	11,92	44	4,77	1	0,11	463	50,16
17	Karangreja	Karangreja	817	9	1,10	266	32,56	243	29,74	104	12,73	23	2,82	636	77,85
18	Karangjambu	Karangjambu	451	94	20,84	208	46,12	142	31,49	52	11,53	12	2,66	414	91,80
19	Karanganyar	Karanganyar	717	107	14,92	205	28,59	184	25,66	92	12,83	57	7,95	538	75,03
20	Kertanegara	Karangtengah	643	65	10,11	142	22,08	142	22,08	77	11,98	15	2,33	376	58,48
21	Karangmoncol	Karangmoncol	999	74	7,41	82	8,21	36	3,60	13	1,30	11	1,10	142	14,21
22	Rembang	Rembang	1.213	104	8,57	546	45,01	196	16,16	38	3,13	21	1,73	801	66,03
JUMLAH (KAB/KOTA)			16.484	2.205	13,38	4.640	28,15	3.165	19,20	1.433	8,69	715	4,34	9.953	60,38

Sumber: Seksi P2

TABEL 31

PERSENTASE CAKUPAN IMUNISASI TT PADA WANITA USIA SUBUR MENURUT KECAMATAN DAN PUSKESMAS
KABUPATEN/KOTA PURBALINGGA
TAHUN 2015

NO	KECAMATAN	PUSKESMAS	JUMLAH WUS (15-39 TAHUN)	IMUNISASI TETANUS TOKSOID PADA WUS									
				TT-1		TT-2		TT-3		TT-4		TT-5	
				JUMLAH	%	JUMLAH	%	JUMLAH	%	JUMLAH	%	JUMLAH	%
1	2	3	4	5	6	7	8	9	10	11	12	13	14
1	Kemangkon	Kemangkon	11.877	643	5,41	279	2,35	200	1,68	114	0,96	79	0,67
2	Bukateja	Bukateja	8.740	427	4,89	222	2,54	185	2,12	56	0,64	48	0,55
3	0	Kutawis	7.358	279	3,79	156	2,12	122	1,66	73	0,99	28	0,38
4	Kejobong	Kejobong	10.707	483	4,51	529	4,94	163	1,52	66	0,62	21	0,20
5	Pengadegan	Pengadegan	8.772	292	3,33	53	0,60	58	0,66	26	0,30	7	0,08
6	Kaligondang	Kaligondang	8.815	283	3,21	195	2,21	127	1,44	38	0,43	14	0,16
7	0	Kalikajar	5.541	93	1,68	94	1,70	51	0,92	14	0,25	5	0,09
8	Purbalingga	Purbalingga	8.651	175	2,02	96	1,11	67	0,77	28	0,32	15	0,17
9	0	Bojong	4.036	116	2,87	76	1,88	55	1,36	37	0,92	15	0,37
10	Kalimanah	Kalimanah	11.566	231	2,00	215	1,86	154	1,33	72	0,62	38	0,33
11	Padamara	Padamara	9.128	615	6,74	334	3,66	225	2,46	70	0,77	28	0,31
12	Kutasari	Kutasari	13.911	449	3,23	520	3,74	328	2,36	185	1,33	148	1,06
13	Bojongsari	Bojongsari	14.021	255	1,82	291	2,08	208	1,48	79	0,56	47	0,34
14	Mrebet	Mrebet	7.870	486	6,18	304	3,86	182	2,31	97	1,23	41	0,52
15	0	Serayu L	7.899	241	3,05	257	3,25	258	3,27	180	2,28	111	1,41
16	Bobotsari	Bobotsari	11.348	1.042	9,18	384	3,38	140	1,23	51	0,45	1	0,01
17	Karangreja	Karangreja	9.721	383	3,94	266	2,74	243	2,50	104	1,07	23	0,24
18	Karangjambu	Karangjambu	6.388	311	4,87	221	3,46	160	2,50	54	0,85	14	0,22
19	Karanganyar	Karanganyar	9.486	412	4,34	325	3,43	309	3,26	176	1,86	119	1,25
20	Kertanegara	Karantengah	8.243	258	3,13	176	2,14	160	1,94	93	1,13	31	0,38
21	Karangmoncol	Karangmoncol	13168	463	3,52	131	0,99	60	0,46	25	0,19	23	0,17
22	Rembang	Rembang	15265	531	3,48	608	3,98	231	1,51	45	0,29	23	0,15
JUMLAH (KAB/KOTA)			212.511	8.468	3,98	5.732	2,70	3.686	1,73	1.683	0,79	879	0,41

Sumber: Seksi P2

TABEL 32

JUMLAH IBU HAMIL YANG MENDAPATKAN TABLET FE1 DAN FE3 MENURUT KECAMATAN DAN PUSKESMAS
KABUPATEN/KOTA PURBALINGGA
TAHUN 2015

NO	KECAMATAN	PUSKESMAS	JUMLAH IBU HAMIL	FE1 (30 TABLET)		FE3 (90 TABLET)	
				JUMLAH	%	JUMLAH	%
1	2	3	4	5	6	7	8
1	Kemangkon	Kemangkon	1019	1.010	99,12	910	89,30
2	Bukateja	Bukateja	657	657	100,00	604	91,93
3		0 Kutawis	614	579	94,30	576	93,81
4	Kejobong	Kejobong	825	784	95,03	759	92,00
5	Pengadegan	Pengadegan	669	659	98,51	657	98,21
6	Kaligondang	Kaligondang	680	593	87,21	571	83,97
7		0 Kalikajar	392	358	91,33	334	85,20
8	Purbalingga	Purbalingga	558	552	98,92	533	95,52
9		0 Bojong	287	234	81,53	232	80,84
10	Kalimanah	Kalimanah	803	803	100,00	797	99,25
11	Padamara	Padamara	694	693	99,86	641	92,36
12	Kutasari	Kutasari	1239	1.233	99,52	1.066	86,04
13	Bojongsari	Bojongsari	1035	1.025	99,03	1.020	98,55
14	Mrebet	Mrebet	646	612	94,74	634	98,14
15		0 Serayu L	603	596	98,84	530	87,89
16	Bobotsari	Bobotsari	923	896	97,07	876	94,91
17	Karangreja	Karangreja	817	791	96,82	778	95,23
18	Karangjambu	Karangjambu	451	429	95,12	420	93,13
19	Karanganyar	Karanganyar	717	693	96,65	693	96,65
20	Kertanegara	Karangtengah	643	603	93,78	600	93,31
21	Karangmoncol	Karangmoncol	999	957	95,80	948	94,89
22	Rembang	Rembang	1213	1.130	93,16	1.101	90,77
JUMLAH (KAB/KOTA)			16484	15.887	96,38	15.280	92,70

Sumber: Seksi Kesga

TABEL 33

JUMLAH DAN PERSENTASE PENANGANAN KOMPLIKASI KEBIDANAN DAN KOMPLIKASI NEONATAL
MENURUT JENIS KELAMIN, KECAMATAN, DAN PUSKESMAS
KABUPATEN/KOTA PURBALINGGA
TAHUN 2015

NO	KECAMATAN	PUSKESMAS	JUMLAH IBU HAMIL	PERKIRAAN BUMIL DENGAN KOMPLIKASI KEBIDANAN	PENANGANAN KOMPLIKASI KEBIDANAN		JUMLAH LAHIR HIDUP			PERKIRAAN NEONATAL KOMPLIKASI			PENANGANAN KOMPLIKASI NEONATAL					
					Σ	%	L	P	L + P	L	P	L + P	L		P		L + P	
													Σ	%	Σ	%	Σ	%
1	2	3	4	5	6	7	8	9	10	11	12	13	14	15	16	17	18	19
1	Kemangkon	Kemangkon	1.019	204	180	88,32	394	423	817	59	63	123	20	33,84	24	37,83	44	35,90
2	Bukateja	Bukateja	657	131	190	144,60	301	277	578	45	42	87	32	70,87	31	74,61	63	72,66
3		0 Kutawis	614	123	148	120,52	326	296	622	49	44	93	37	75,66	50	112,61	87	93,25
4	Kejobong	Kejobong	825	165	187	113,33	401	362	763	60	54	114	34	56,53	29	53,41	63	55,05
5	Pengadegan	Pengadegan	669	134	184	137,52	330	321	651	50	48	98	39	78,79	41	85,15	80	81,93
6	Kaligondang	Kaligondang	680	136	127	93,38	255	307	562	38	46	84	26	67,97	33	71,66	59	69,99
7		0 Kalikajar	392	78	27	34,44	197	175	372	30	26	56	9	30,46	6	22,86	15	26,88
8	Purbalingga	Purbalingga	558	112	114	102,15	266	231	497	40	35	75	39	97,74	32	92,35	71	95,24
9		0 Bojong	287	57	11	19,16	153	127	280	23	19	42	4	17,43	7	36,75	11	26,19
10	Kalimanah	Kalimanah	803	161	189	117,68	402	361	763	60	54	114	27	44,78	39	72,02	66	57,67
11	Padamara	Padamara	694	139	161	115,99	334	312	646	50	47	97	32	63,87	36	76,92	68	70,18
12	Kutasari	Kutasari	1.239	248	222	89,59	576	545	1.121	86	82	168	56	64,81	59	72,17	115	68,39
13	Bojongsari	Bojongsari	1.035	207	170	82,13	491	416	907	74	62	136	75	101,83	54	86,54	129	94,82
14	Mrebet	Mrebet	646	129	92	71,21	294	280	574	44	42	86	42	95,24	43	102,38	85	98,72
15		0 Serayu L	603	121	79	65,51	264	276	540	40	41	81	41	103,54	36	86,96	77	95,06
16	Bobotsari	Bobotsari	923	185	238	128,93	393	399	792	59	60	119	59	100,08	37	61,82	96	80,81
17	Karangreja	Karangreja	817	163	230	140,76	363	350	713	54	53	107	24	44,08	20	38,10	44	41,14
18	Karangjambu	Karangjambu	451	90	109	120,84	199	178	377	30	27	57	28	93,80	23	86,14	51	90,19
19	Karanganyar	Karanganyar	717	143	194	135,29	339	330	669	51	50	100	29	57,03	35	70,71	64	63,78
20	Kertanegara	Karangtengah	643	129	134	104,20	296	248	544	44	37	82	28	63,06	24	64,52	52	63,73
21	Karangmoncol	Karangmoncol	999	200	259	129,63	504	397	901	76	60	135	27	35,71	20	33,59	47	34,78
22	Rembang	Rembang	1.213	243	278	114,59	579	462	1.041	87	69	156	54	62,18	50	72,15	104	66,60
JUMLAH (KAB/KOTA)			16.484	3.297	3523	106,86	7.657	7.073	14.730	1.149	1.061	2.210	762	66,34	729	68,71	1.491	67,48

Sumber: Seksi Kesga

TABEL 34

PROPORSI PESERTA KB AKTIF MENURUT JENIS KONTRASEPSI, KECAMATAN, DAN PUSKESMAS
KABUPATEN/KOTA PURBALINGGA
TAHUN 2015

NO	KECAMATAN	PUSKESMAS	PESERTA KB AKTIF																								
			MKJP										NON MKJP										MKJP + NON MKJP	% MKJP + NON MKJP			
			IUD	%	MOP	%	MOW	%	IM PLAN	%	JUMLAH	%	KON DOM	%	SUNTI K	%	PIL	%	OBAT VAGINA	%	LAIN NYA	%			JUMLAH	%	
1	2	3	4	5	6	7	8	9	10	11	12	13	14	15	16	17	18	19	20	21	22	23	24	25	26	27	
1	Kemangkon	Kemangkon	1.406	12,88	1.493	13,68	786	7,20	1.493	13,68	5.178	47,45	146	1,34	4.689	42,97	899	8,24	0	0,00	0	0,00	5.734	52,55	10.912	100,00	
2	Bukateja	Bukateja	445	7,17	520	8,38	576	9,28	520	8,38	2.061	33,22	152	2,45	3.184	51,31	808	13,02	0	0,00	0	0,00	4.144	66,78	6.205	100,00	
3	0 Kutawis	0 Kutawis	424	6,67	716	11,26	422	6,64	716	11,26	2.278	35,83	96	1,51	3.225	50,72	759	11,94	0	0,00	0	0,00	4.080	64,17	6.358	100,00	
4	Kejobong	Kejobong	658	7,35	1.036	11,58	463	5,17	1.036	11,58	3.193	35,68	86	0,96	4.092	45,73	1.578	17,63	0	0,00	0	0,00	5.756	64,32	8.949	100,00	
5	Pengadegan	Pengadegan	374	4,28	872	9,99	430	4,92	872	9,99	2.548	29,18	57	0,65	4.484	51,35	1.644	18,83	0	0,00	0	0,00	6.185	70,82	8.733	100,00	
6	Kaligondang	Kaligondang	376	5,31	995	14,04	336	4,74	995	14,04	2.702	38,13	28	0,40	3.369	47,54	987	13,93	0	0,00	0	0,00	4.384	61,87	7.086	100,00	
7	0 Kalikajar	0 Kalikajar	438	10,06	475	10,90	338	7,76	475	10,90	1.726	39,62	59	1,35	2.168	49,77	403	9,25	0	0,00	0	0,00	2.630	60,38	4.356	100,00	
8	Purbalingga	Purbalingga	790	14,79	150	2,81	460	8,61	150	2,81	1.550	29,02	246	4,61	2.689	50,35	856	16,03	0	0,00	0	0,00	3.791	70,98	5.341	100,00	
9	0 Bojong	0 Bojong	351	11,94	153	5,21	4	0,14	153	5,21	661	22,49	155	5,27	1.659	56,45	464	15,79	0	0,00	0	0,00	2.278	77,51	2.939	100,00	
10	Kalimanah	Kalimanah	1.008	12,06	384	4,60	672	8,04	384	4,60	2.448	29,30	244	2,92	4.514	54,02	1.150	13,76	0	0,00	0	0,00	5.908	70,70	8.356	100,00	
11	Padamara	Padamara	451	7,03	365	5,69	60	0,94	365	5,69	1.241	19,35	83	1,29	4.277	66,68	813	12,68	0	0,00	0	0,00	5.173	80,65	6.414	100,00	
12	Kutasari	Kutasari	616	6,14	1.192	11,89	95	0,95	1.192	11,89	3.095	30,87	160	1,60	6.009	59,94	761	7,59	0	0,00	0	0,00	6.930	69,13	10.025	100,00	
13	Bojongsari	Bojongsari	690	6,92	788	7,91	660	6,62	788	7,91	2.926	29,36	83	0,83	5.863	58,83	1.094	10,98	0	0,00	0	0,00	7.040	70,64	9.966	100,00	
14	Mrebet	Mrebet	644	9,12	906	12,83	359	5,08	906	12,83	2.815	39,87	164	2,32	3.411	48,31	671	9,50	0	0,00	0	0,00	4.246	60,13	7.061	100,00	
15	0 Serayu L	0 Serayu L	324	5,36	673	11,14	236	3,91	673	11,14	1.906	31,56	107	1,77	3.182	52,68	845	13,99	0	0,00	0	0,00	4.134	68,44	6.040	100,00	
16	Bobotsari	Bobotsari	317	3,66	802	9,27	156	1,80	802	9,27	2.077	24,01	547	6,32	5.237	60,54	790	9,13	0	0,00	0	0,00	6.574	75,99	8.651	100,00	
17	Karangreja	Karangreja	606	7,86	473	6,14	694	9,00	473	6,14	2.246	29,13	17	0,22	4.866	63,12	580	7,52	0	0,00	0	0,00	5.463	70,87	7.709	100,00	
18	Karangjambu	Karangjambu	509	8,33	852	13,94	254	4,16	852	13,94	2.467	40,37	46	0,75	2.558	41,86	1.040	17,02	0	0,00	0	0,00	3.644	59,63	6.111	100,00	
19	Karanganyar	Karanganyar	394	4,94	1.175	14,73	429	5,38	1.175	14,73	3.173	39,77	62	0,78	4.063	50,93	680	8,52	0	0,00	0	0,00	4.805	60,23	7.978	100,00	
20	Kertanegara	Karangtengah	484	8,21	761	12,91	357	6,06	761	12,91	2.363	40,08	50	0,85	2.961	50,23	521	8,84	0	0,00	0	0,00	3.532	59,92	5.895	100,00	
21	Karangmoncol	Karangmoncol	448	4,32	1.483	14,29	556	5,36	1.483	14,29	3.970	38,26	608	5,86	3.830	36,91	1.968	18,97	0	0,00	0	0,00	6.406	61,74	10.376	100,00	
22	Rembang	Rembang	849	6,80	1.644	13,17	731	5,86	1.644	13,17	4.868	39,00	162	1,30	4.605	36,89	2.848	22,82	0	0,00	0	0,00	7.615	61,00	12.483	100,00	
JUMLAH (KAB/KOTA)			12.602	7,50	17.908	10,66	9.074	5,40	17.908	10,66	57.492	34,23	3.358	2,00	84.935	50,57	22.159	13,19	0	0,00	0	0,00	110.452	65,77	167.944	100,00	

Sumber: Seksi Kesga

Keterangan: MKJP = Metode Kontrasepsi Jangka Panjang

TABEL 35

PROPORSI PESERTA KB BARU MENURUT JENIS KONTRASEPSI, KECAMATAN, DAN PUSKESMAS
KABUPATEN/KOTA PURBALINGGA
TAHUN 2015

NO	KECAMATAN	PUSKESMAS	PESERTA KB BARU																								
			MKJP										NON MKJP										MKJP + NON MKJP	% MKJP + NON MKJP			
			IUD	%	MOP	%	MOW	%	IMPLAN	%	JUMLAH	%	KONDOM	%	SUNTIK	%	PIL	%	OBAT VAGINA	%	LAIN NYA	%			JUMLAH	%	
1	2	3	4	5	6	7	8	9	10	11	12	13	14	15	16	17	18	19	20	21	22	23	24	25	26	27	
1	Kemangkon	Kemangkon	130	8,90	1	0,07	37	2,53	315	21,58	483	33,08	96	6,58	708	48,49	173	11,85	0	0,00	0	0,00	977	66,92	1.460	100,00	
2	Bukateja	Bukateja	83	8,57	1	0,10	12	1,24	140	14,46	236	24,38	80	8,26	540	55,79	112	11,57	0	0,00	0	0,00	732	75,62	968	100,00	
3		0 Kutawis	80	8,77	1	0,11	10	1,10	136	14,91	227	24,89	70	7,68	515	56,47	100	10,96	0	0,00	0	0,00	685	75,11	912	100,00	
4	Kejobong	Kejobong	66	5,47	0	0,00	21	1,74	185	15,33	272	22,54	76	6,30	705	58,41	154	12,76	0	0,00	0	0,00	935	77,46	1.207	100,00	
5	Pengadegan	Pengadegan	73	6,29	2	0,17	23	1,98	216	18,62	314	27,07	13	1,12	795	68,53	38	3,28	0	0,00	0	0,00	846	72,93	1.160	100,00	
6	Kaligondang	Kaligondang	70	8,55	0	0,00	10	1,22	180	21,98	260	31,75	60	7,33	420	51,28	79	9,65	0	0,00	0	0,00	559	68,25	819	100,00	
7		0 Kalikajar	73	8,98	0	0,00	11	1,35	171	21,03	255	31,37	30	3,69	445	54,74	83	10,21	0	0,00	0	0,00	558	68,63	813	100,00	
8	Purbalingga	Purbalingga	565	49,65	1	0,09	155	13,62	128	11,25	849	74,60	50	4,39	139	12,21	100	8,79	0	0,00	0	0,00	289	25,40	1.138	100,00	
9		0 Bojong	329	47,47	0	0,00	101	14,57	78	11,26	508	73,30	20	2,89	96	13,85	69	9,96	0	0,00	0	0,00	185	26,70	693	100,00	
10	Kalimanah	Kalimanah	396	30,63	1	0,08	152	11,76	116	8,97	665	51,43	18	1,39	563	43,54	47	3,63	0	0,00	0	0,00	628	48,57	1.293	100,00	
11	Padamara	Padamara	69	9,03	2	0,26	36	4,71	77	10,08	184	24,08	47	6,15	487	63,74	46	6,02	0	0,00	0	0,00	580	75,92	764	100,00	
12	Kutasari	Kutasari	67	5,46	1	0,08	23	1,88	187	15,25	278	22,68	37	3,02	862	70,31	49	4,00	0	0,00	0	0,00	948	77,32	1.226	100,00	
13	Bojongsari	Bojongsari	135	12,30	0	0,00	46	4,19	230	20,95	411	37,43	36	3,28	532	48,45	119	10,84	0	0,00	0	0,00	687	62,57	1.098	100,00	
14	Mrebet	Mrebet	26	2,78	1	0,11	12	1,28	171	18,27	210	22,44	7	0,75	650	69,44	69	7,37	0	0,00	0	0,00	726	77,56	936	100,00	
15		0 Serayu L	20	2,79	0	0,00	10	1,39	150	20,92	180	25,10	5	0,70	500	69,74	32	4,46	0	0,00	0	0,00	537	74,90	717	100,00	
16	Bobotsari	Bobotsari	117	11,68	6	0,60	11	1,10	215	21,46	349	34,83	103	10,28	458	45,71	92	9,18	0	0,00	0	0,00	653	65,17	1.002	100,00	
17	Karangreja	Karangreja	106	8,49	1	0,08	28	2,24	175	14,02	310	24,84	95	7,61	582	46,63	261	20,91	0	0,00	0	0,00	938	75,16	1.248	100,00	
18	Karangjambu	Karangjambu	16	2,67	2	0,33	13	2,17	71	11,85	102	17,03	19	3,17	370	61,77	108	18,03	0	0,00	0	0,00	497	82,97	599	100,00	
19	Karanganyar	Karanganyar	25	2,29	3	0,27	10	0,91	128	11,71	166	15,19	29	2,65	797	72,92	101	9,24	0	0,00	0	0,00	927	84,81	1.093	100,00	
20	Kertanegara	Karangtengah	66	6,67	0	0,00	12	1,21	186	18,81	264	26,69	36	3,64	555	56,12	134	13,55	0	0,00	0	0,00	725	73,31	989	100,00	
21	Karangmoncol	Karangmoncol	90	5,44	5	0,30	21	1,27	96	5,80	212	12,81	135	8,16	1.080	65,26	228	13,78	0	0,00	0	0,00	1.443	87,19	1.655	100,00	
22	Rembang	Rembang	148	10,39	3	0,21	37	2,60	197	13,83	385	27,04	62	4,35	741	52,04	236	16,57	0	0,00	0	0,00	1.039	72,96	1.424	100,00	
JUMLAH (KAB/KOTA)			2.750	11,85	31	0,13	791	3,41	3.548	15,28	7.120	30,67	1.124	4,84	12.540	54,02	2.430	10,47	0	0,00	0	0,00	16.094	69,33	23.214	100,00	

Sumber: Seksi Kesga

Keterangan: MKJP = Metode Kontrasepsi Jangka Panjang

TABEL 36

JUMLAH PESERTA KB BARU DAN KB AKTIF MENURUT KECAMATAN DAN PUSKESMAS
KABUPATEN/KOTA PURBALINGGA
TAHUN 2015

NO	KECAMATAN	PUSKESMAS	JUMLAH PUS	PESERTA KB BARU		PESERTA KB AKTIF	
				JUMLAH	%	JUMLAH	%
1	2	3	4	5	6	7	8
1	Kemangkon	Kemangkon	11.816	1.460	12,36	10.912	92,35
2	Bukateja	Bukateja	7.165	968	13,51	6.205	86,60
3	0 Kutawis	Kutawis	7.074	912	12,89	6.358	89,88
4	Kejobong	Kejobong	10.155	1.207	11,89	8.949	88,12
5	Pengadegan	Pengadegan	9.572	1.160	12,12	8.733	91,23
6	Kaligondang	Kaligondang	7.633	819	10,73	7.086	92,83
7	0 Kalikajar	Kalikajar	4.913	813	16,55	4.356	88,66
8	Purbalingga	Purbalingga	6.414	1.138	17,74	5.341	83,27
9	0 Bojong	Bojong	3.570	693	19,41	2.939	82,32
10	Kalimanah	Kalimanah	9.895	1.293	13,07	8.356	84,45
11	Padamara	Padamara	8.244	764	9,27	6.414	77,80
12	Kutasari	Kutasari	11.854	1.226	10,34	10.025	84,57
13	Bojongsari	Bojongsari	11.395	1.098	9,64	9.966	87,46
14	Mrebet	Mrebet	7.872	936	11,89	7.061	89,70
15	0 Serayu L	Serayu L	6.709	717	10,69	6.040	90,03
16	Bobotsari	Bobotsari	10.308	1.002	9,72	8.651	83,93
17	Karangreja	Karangreja	9.332	1.248	13,37	7.709	82,61
18	Karangjambu	Karangjambu	6.793	599	8,82	6.111	89,96
19	Karanganyar	Karanganyar	8.468	1.093	12,91	7.978	94,21
20	Kertanegara	Karantengah	6.521	989	15,17	5.895	90,40
21	Karangmoncol	Karangmoncol	11.296	1.655	14,65	10.376	91,86
22	Rembang	Rembang	13.688	1.424	10,40	12.483	91,20
JUMLAH (KAB/KOTA)			190.687	23.214	12,17	167.944	88,07

Sumber: Seksi Kesga

TABEL 37

BAYI BERAT BADAN LAHIR RENDAH (BBLR) MENURUT JENIS KELAMIN, KECAMATAN, DAN PUSKESMAS
KABUPATEN/KOTA PURBALINGGA
TAHUN 2015

NO	KECAMATAN	PUSKESMAS	JUMLAH LAHIR HIDUP			BAYI BARU LAHIR DITIMBANG						BBLR					
						L		P		L + P		L		P		L + P	
			L	P	L + P	JUMLAH	%	JUMLAH	%	JUMLAH	%	JUMLAH	%	JUMLAH	%	JUMLAH	%
1	2	3	4	5	6	7	8	9	10	11	12	13	14	15	16	17	18
1	Kemangkon	Kemangkon	394	423	817	354	89,85	390	92,20	744	91,06	22	6,21	7	1,79	29	3,90
2	Bukateja	Bukateja	301	277	578	301	100,00	277	100,00	578	100,00	19	6,31	17	6,14	36	6,23
3		0 Kutawis	326	296	622	326	100,00	296	100,00	622	100,00	17	5,21	14	4,73	31	4,98
4	Kejobong	Kejobong	401	362	763	401	100,00	362	100,00	763	100,00	25	6,23	28	7,73	53	6,95
5	Pengadegan	Pengadegan	330	321	651	330	100,00	321	100,00	651	100,00	20	6,06	28	8,72	48	7,37
6	Kaligondang	Kaligondang	255	307	562	255	100,00	307	100,00	562	100,00	15	5,88	22	7,17	37	6,58
7		0 Kalikajar	197	175	372	197	100,00	175	100,00	372	100,00	23	11,68	10	5,71	33	8,87
8	Purbalingga	Purbalingga	266	231	497	266	100,00	231	100,00	497	100,00	11	4,14	13	5,63	24	4,83
9		0 Bojong	153	127	280	153	100,00	127	100,00	280	100,00	11	7,19	6	4,72	17	6,07
10	Kalimanah	Kalimanah	402	361	763	402	100,00	361	100,00	763	100,00	11	2,74	21	5,82	32	4,19
11	Padamara	Padamara	334	312	646	334	100,00	312	100,00	646	100,00	19	5,69	18	5,77	37	5,73
12	Kutasari	Kutasari	576	545	1.121	576	100,00	545	100,00	1.121	100,00	20	3,47	18	3,30	38	3,39
13	Bojongsari	Bojongsari	491	416	907	491	100,00	416	100,00	907	100,00	18	3,67	14	3,37	32	3,53
14	Mrebet	Mrebet	294	280	574	294	100,00	280	100,00	574	100,00	8	2,72	9	3,21	17	2,96
15		0 Serayu L	264	276	540	264	100,00	276	100,00	540	100,00	1	0,38	1	0,36	2	0,37
16	Bobotsari	Bobotsari	393	399	792	393	100,00	399	100,00	792	100,00	26	6,62	16	4,01	42	5,30
17	Karangreja	Karangreja	363	350	713	363	100,00	350	100,00	713	100,00	13	3,58	18	5,14	31	4,35
18	Karangjambu	Karangjambu	199	178	377	199	100,00	178	100,00	377	100,00	10	5,03	0	0,00	10	2,65
19	Karanganyar	Karanganyar	339	330	669	339	100,00	330	100,00	669	100,00	17	5,01	22	6,67	39	5,83
20	Kertanegara	Karantengah	296	248	544	296	100,00	248	100,00	544	100,00	15	5,07	7	2,82	22	4,04
21	Karangmoncol	Karangmoncol	504	397	901	504	100,00	397	100,00	901	100,00	39	7,74	27	6,80	66	7,33
22	Rembang	Rembang	579	462	1.041	579	100,00	462	100,00	1.041	100,00	58	10,02	47	10,17	105	10,09
JUMLAH (KAB/KOTA)			7.657	7.073	14.730	7.617	99,48	7.040	99,53	14.657	99,50	418	5,49	363	5,16	781	5,33

Sumber: Seksi Kesga

TABEL 38

CAKUPAN KUNJUNGAN NEONATAL MENURUT JENIS KELAMIN, KECAMATAN, DAN PUSKESMAS
KABUPATEN/KOTA PURBALINGGA
TAHUN 2015

NO	KECAMATAN	PUSKESMAS	JUMLAH LAHIR HIDUP			KUNJUNGAN NEONATAL 1 KALI (KN1)						KUNJUNGAN NEONATAL 3 KALI (KN LENGKAP)					
			L	P	L + P	L		P		L + P		L		P		L + P	
						JUMLAH	%	JUMLAH	%	JUMLAH	%	JUMLAH	%	JUMLAH	%	JUMLAH	%
1	2	3	4	5	6	7	8	9	10	11	12	13	14	15	16	17	18
1	Kemangkon	Kemangkon	394	423	817	393	99,75	423	100,00	816	99,88	383	97,21	418	98,82	801	98,04
2	Bukateja	Bukateja	301	277	578	300	99,67	277	100,00	577	99,83	297	98,67	272	98,19	569	98,44
3		0 Kutawis	326	296	622	326	100,00	296	100,00	622	100,00	323	99,08	294	99,32	617	99,20
4	Kejobong	Kejobong	401	362	763	401	100,00	361	99,72	762	99,87	399	99,50	356	98,34	755	98,95
5	Pengadegan	Pengadegan	330	321	651	330	100,00	321	100,00	651	100,00	325	98,48	315	98,13	640	98,31
6	Kaligondang	Kaligondang	255	307	562	255	100,00	305	99,35	560	99,64	230	90,20	280	91,21	510	90,75
7		0 Kalikajar	197	175	372	196	99,49	175	100,00	371	99,73	196	99,49	174	99,43	370	99,46
8	Purbalingga	Purbalingga	266	231	497	266	100,00	231	100,00	497	100,00	246	92,48	218	94,37	464	93,36
9		0 Bojong	153	127	280	153	100,00	127	100,00	280	100,00	149	97,39	117	92,13	266	95,00
10	Kalimanah	Kalimanah	402	361	763	402	100,00	361	100,00	763	100,00	389	96,77	330	91,41	719	94,23
11	Padamara	Padamara	334	312	646	334	100,00	312	100,00	646	100,00	331	99,10	312	100,00	643	99,54
12	Kutasari	Kutasari	576	545	1.121	575	99,83	543	99,63	1.118	99,73	546	94,79	514	94,31	1.060	94,56
13	Bojongsari	Bojongsari	491	416	907	491	100,00	416	100,00	907	100,00	422	85,95	388	93,27	810	89,31
14	Mrebet	Mrebet	294	280	574	294	100,00	279	99,64	573	99,83	273	92,86	259	92,50	532	92,68
15		0 Serayu L	264	276	540	264	100,00	276	100,00	540	100,00	264	100,00	272	98,55	536	99,26
16	Bobotsari	Bobotsari	393	399	792	392	99,75	397	99,50	789	99,62	343	87,28	356	89,22	699	88,26
17	Karangreja	Karangreja	363	350	713	362	99,72	350	100,00	712	99,86	356	98,07	347	99,14	703	98,60
18	Karangjambu	Karangjambu	199	178	377	196	98,49	176	98,88	372	98,67	174	87,44	145	81,46	319	84,62
19	Karanganyar	Karanganyar	339	330	669	339	100,00	329	99,70	668	99,85	318	93,81	306	92,73	624	93,27
20	Kertanegara	Karangtengah	296	248	544	296	100,00	247	99,60	543	99,82	265	89,53	221	89,11	486	89,34
21	Karangmoncol	Karangmoncol	504	397	901	502	99,60	390	98,24	892	99,00	476	94,44	345	86,90	821	91,12
22	Rembang	Rembang	579	462	1.041	577	99,65	462	100,00	1.039	99,81	556	96,03	460	99,57	1.016	97,60
JUMLAH (KAB/KOTA)			7.657	7.073	14.730	7.644	99,83	7.054	99,73	14.698	99,78	7.261	94,83	6.699	94,71	13.960	94,77

Sumber: Seksi Kesga

TABEL 39

JUMLAH BAYI YANG DIBERI ASI EKSKLUSIF MENURUT JENIS KELAMIN, KECAMATAN, DAN PUSKESMAS
KABUPATEN/KOTA PURBALINGGA
TAHUN 2015

NO	KECAMATAN	PUSKESMAS	JUMLAH BAYI 0-6 BULAN			JUMLAH BAYI YANG DIBERI ASI EKSKLUSIF					
						USIA 0-6 BULAN					
						L		P		L + P	
			L	P	L+P	JUMLAH	%	JUMLAH	%	JUMLAH	%
1	2	3	4	5	6	7	8	9	10	11	12
1	Kemangkon	Kemangkon	377	357	734	301	79,84	264	73,95	565	76,98
2	Bukateja	Bukateja	506	530	1.036	324	64,03	347	65,47	671	64,77
3		0 Kutawis	145	219	364	76	52,41	74	33,79	150	41,21
4	Kejobong	Kejobong	574	604	1.178	300	52,26	312	51,66	612	51,95
5	Pengadegan	Pengadegan	431	463	894	265	61,48	272	58,75	537	60,07
6	Kaligondang	Kaligondang	470	456	926	306	65,11	324	71,05	630	68,03
7		0 Kalikajar	263	254	517	162	61,60	152	59,84	314	60,74
8	Purbalingga	Purbalingga	300	251	551	174	58,00	166	66,14	340	61,71
9		0 Bojong	210	218	428	109	51,90	101	46,33	210	49,07
10	Kalimanah	Kalimanah	248	240	488	169	68,15	180	75,00	349	71,52
11	Padamara	Padamara	256	273	529	198	77,34	190	69,60	388	73,35
12	Kutasari	Kutasari	164	156	320	79	48,17	77	49,36	156	48,75
13	Bojongsari	Bojongsari	253	263	516	160	63,24	148	56,27	308	59,69
14	Mrebet	Mrebet	373	377	750	198	53,08	197	52,25	395	52,67
15		0 Serayu L	376	358	734	203	53,99	196	54,75	399	54,36
16	Bobotsari	Bobotsari	414	390	804	273	65,94	253	64,87	526	65,42
17	Karangreja	Karangreja	285	280	565	207	72,63	217	77,50	424	75,04
18	Karangjambu	Karangjambu	493	452	945	275	55,78	257	56,86	532	56,30
19	Karanganyar	Karanganyar	337	330	667	234	69,44	231	70,00	465	69,72
20	Kertanegara	Karangtengah	317	398	715	225	70,98	215	54,02	440	61,54
21	Karangmoncol	Karangmoncol	541	489	1.030	314	58,04	278	56,85	592	57,48
22	Rembang	Rembang	532	484	1.016	311	58,46	328	67,77	639	62,89
JUMLAH (KAB/KOTA)			7.865	7.842	15.707	4.863	61,83	4.779	60,94	9.642	61,39

Sumber: Seksi Gizi

TABEL 40

CAKUPAN PELAYANAN KESEHATAN BAYI MENURUT JENIS KELAMIN, KECAMATAN, DAN PUSKESMAS
KABUPATEN/KOTA PURBALINGGA
TAHUN 2015

NO	KECAMATAN	PUSKESMAS	JUMLAH BAYI			PELAYANAN KESEHATAN BAYI					
			L	P	L + P	L		P		L + P	
						JUMLAH	%	JUMLAH	%	JUMLAH	%
1	2	3	4	5	6	7	8	9	10	11	12
1	Kemangkon	Kemangkon	394	423	817	364	92,39	382	90,31	746	91,31
2	Bukateja	Bukateja	301	277	578	294	97,67	270	97,47	564	97,58
3		0 Kutawis	326	296	622	292	89,57	263	88,85	555	89,23
4	Kejobong	Kejobong	401	362	763	400	99,75	350	96,69	750	98,30
5	Pengadegan	Pengadegan	330	321	651	299	90,61	284	88,47	583	89,55
6	Kaligondang	Kaligondang	255	307	562	250	98,04	302	98,37	552	98,22
7		0 Kalikajar	197	175	372	174	88,32	172	98,29	346	93,01
8	Purbalingga	Purbalingga	266	231	497	260	97,74	228	98,70	488	98,19
9		0 Bojong	153	127	280	147	96,08	126	99,21	273	97,50
10	Kalimanah	Kalimanah	402	361	763	397	98,76	353	97,78	750	98,30
11	Padamara	Padamara	334	312	646	333	99,70	310	99,36	643	99,54
12	Kutasari	Kutasari	576	545	1.121	562	97,57	501	91,93	1.063	94,83
13	Bojongsari	Bojongsari	491	416	907	488	99,39	410	98,56	898	99,01
14	Mrebet	Mrebet	294	280	574	290	98,64	276	98,57	566	98,61
15		0 Serayu L	264	276	540	258	97,73	273	98,91	531	98,33
16	Bobotsari	Bobotsari	393	399	792	390	99,24	394	98,75	784	98,99
17	Karangreja	Karangreja	363	350	713	315	86,78	344	98,29	659	92,43
18	Karangjambu	Karangjambu	199	178	377	196	98,49	174	97,75	370	98,14
19	Karanganyar	Karanganyar	339	330	669	336	99,12	321	97,27	657	98,21
20	Kertanegara	Karangtengah	296	248	544	296	100,00	246	99,19	542	99,63
21	Karangmoncol	Karangmoncol	504	397	901	385	76,39	360	90,68	745	82,69
22	Rembang	Rembang	579	462	1.041	577	99,65	460	99,57	1.037	99,62
JUMLAH (KAB/KOTA)			7.657	7.073	14.730	7.303	95,38	6.799	96,13	14.102	95,74

Sumber: Seksi Kesga

TABEL 41

CAKUPAN DESA/KELURAHAN *UNIVERSAL CHILD IMMUNIZATION* (UCI) MENURUT KECAMATAN DAN PUSKESMAS
KABUPATEN/KOTA PURBALINGGA
TAHUN 2015

NO	KECAMATAN	PUSKESMAS	JUMLAH DESA/KELURAHAN	DESA/KELURAHAN UCI	% DESA/KELURAHAN UCI
1	2	3	4	5	6
1	Kemangkon	Kemangkon	19	19	100,00
2	Bukateja	Bukateja	7	7	100,00
3		0 Kutawis	7	7	100,00
4	Kejobong	Kejobong	13	13	100,00
5	Pengadegan	Pengadegan	9	9	100,00
6	Kaligondang	Kaligondang	10	10	100,00
7		0 Kalikajar	8	8	100,00
8	Purbalingga	Purbalingga	8	8	100,00
9		0 Bojong	5	5	100,00
10	Kalimanah	Kalimanah	17	17	100,00
11	Padamara	Padamara	14	14	100,00
12	Kutasari	Kutasari	14	14	100,00
13	Bojongsari	Bojongsari	13	13	100,00
14	Mrebet	Mrebet	10	10	100,00
15		0 Serayu L	9	9	100,00
16	Bobotsari	Bobotsari	16	16	100,00
17	Karangreja	Karangreja	7	7	100,00
18	Karangjambu	Karangjambu	6	6	100,00
19	Karanganyar	Karanganyar	13	13	100,00
20	Kertanegara	Karangtengah	11	11	100,00
21	Karangmoncol	Karangmoncol	11	11	100,00
22	Rembang	Rembang	12	12	100,00
JUMLAH (KAB/KOTA)			239	239	100,00

Sumber: Seksi P2

TABEL 42

CAKUPAN IMUNISASI HEPATITIS B < 7 HARI DAN BCG PADA BAYI MENURUT JENIS KELAMIN, KECAMATAN, DAN PUSKESMAS
KABUPATEN/KOTA PURBALINGGA
TAHUN 2015

NO	KECAMATAN	PUSKESMAS	JUMLAH LAHIR HIDUP			BAYI DIIMUNISASI											
						Hb < 7 hari						BCG					
			L		P		L + P		L		P		L + P				
			JUMLAH	%	JUMLAH	%	JUMLAH	%	JUMLAH	%	JUMLAH	%	JUMLAH	%			
1	2	3	4	5	6	7	8	9	10	11	12	13	14	15	16	17	18
1	Kemangkon	Kemangkon	394	423	817	376	95,43	406	95,98	782	95,72	433	109,90	457	108,04	890	108,94
2	Bukateja	Bukateja	301	277	578	290	96,35	277	100,00	567	98,10	302	100,33	280	101,08	582	100,69
3		0 Kutawis	326	296	622	290	88,96	314	106,08	604	97,11	302	92,64	274	92,57	576	92,60
4	Kejobong	Kejobong	401	362	763	355	88,53	297	82,04	652	85,45	391	97,51	376	103,87	767	100,52
5	Pengadegan	Pengadegan	330	321	651	303	91,82	296	92,21	599	92,01	324	98,18	293	91,28	617	94,78
6	Kaligondang	Kaligondang	255	307	562	257	100,78	305	99,35	562	100,00	238	93,33	246	80,13	484	86,12
7		0 Kalikajar	197	175	372	188	95,43	179	102,29	367	98,66	183	92,89	177	101,14	360	96,77
8	Purbalingga	Purbalingga	266	231	497	284	106,77	229	99,13	513	103,22	328	123,31	257	111,26	585	117,71
9		0 Bojong	153	127	280	164	107,19	156	122,83	320	114,29	142	92,81	136	107,09	278	99,29
10	Kalimanah	Kalimanah	402	361	763	393	97,76	363	100,55	756	99,08	388	96,52	382	105,82	770	100,92
11	Padamara	Padamara	334	312	646	321	96,11	282	90,38	603	93,34	340	101,80	323	103,53	663	102,63
12	Kutasari	Kutasari	576	545	1121	563	97,74	544	99,82	1107	98,75	569	98,78	549	100,73	1118	99,73
13	Bojongsari	Bojongsari	491	416	907	493	100,41	402	96,63	895	98,68	536	109,16	462	111,06	998	110,03
14	Mrebet	Mrebet	294	280	574	249	84,69	278	99,29	527	91,81	291	98,98	321	114,64	612	106,62
15		0 Serayu L	264	276	540	259	98,11	269	97,46	528	97,78	285	107,95	278	100,72	563	104,26
16	Bobotsari	Bobotsari	393	399	792	376	95,67	408	102,26	784	98,99	385	97,96	421	105,51	806	101,77
17	Karangreja	Karangreja	363	350	713	335	92,29	353	100,86	688	96,49	340	93,66	349	99,71	689	96,63
18	Karangjambu	Karangjambu	199	178	377	164	82,41	172	96,63	336	89,12	205	103,02	191	107,30	396	105,04
19	Karanganyar	Karanganyar	339	330	669	323	95,28	329	99,70	652	97,46	343	101,18	326	98,79	669	100,00
20	Kertanegara	Karantengah	296	248	544	276	93,24	244	98,39	520	95,59	301	101,69	270	108,87	571	104,96
21	Karangmoncol	Karangmoncol	504	397	901	493	97,82	374	94,21	867	96,23	512	101,59	456	114,86	968	107,44
22	Rembang	Rembang	579	462	1041	507	87,56	406	87,88	913	87,70	564	97,41	517	111,90	1081	103,84
JUMLAH (KAB/KOTA)			7657	7073	14730	7259	94,80	6883	97,31	14142	96,01	7702	100,59	7341	103,79	15043	102,12

Sumber: Seksi P2

TABEL 43

CAKUPAN IMUNISASI DPT-HB/DPT-HB-Hib, POLIO, CAMPAK, DAN IMUNISASI DASAR LENGKAP PADA BAYI MENURUT JENIS KELAMIN, KECAMATAN, DAN PUSKESMAS
KABUPATEN/KOTA PURBALINGGA
TAHUN 2015

NO	KECAMATAN	PUSKESMAS	JUMLAH BAYI (SURVIVING INFANT)			BAYI DIIMUNISASI																									
						DPT-HB3/DPT-HB-Hib3						POLIO 4 ^a						CAMPAK						IMUNISASI DASAR LENGKAP							
			L		P	L + P		L		P		L + P		L		P		L + P		L		P		L + P		L		P		L + P	
			JUMLAH	%	JUMLAH	%	JUMLAH	%	JUMLAH	%	JUMLAH	%	JUMLAH	%	JUMLAH	%	JUMLAH	%	JUMLAH	%	JUMLAH	%	JUMLAH	%	JUMLAH	%	JUMLAH	%	JUMLAH	%	JUMLAH
1	2	3	4	5	6	7	8	9	10	11	12	13	14	15	16	17	18	19	20	21	22	23	24	25	26	27	28	29	30		
1	Kemangkon	Kemangkon	394	423	817	429	108,88	453	107,09	882	107,96	426	108,122	450	106,383	876	107,22	416	105,58	441	104,26	857	104,90	404	102,54	434	102,60	838	102,57		
2	Bukateja	Bukateja	301	277	578	295	98,01	278	100,36	573	99,13	293	97,3422	280	101,083	573	99,13	323	107,31	331	119,49	654	113,15	323	107,31	331	119,49	654	113,15		
3	0	Kutawis	326	296	622	291	89,26	289	97,64	580	93,25	281	86,1963	302	102,027	583	93,73	309	94,79	274	92,57	583	93,73	313	96,01	282	95,27	595	95,66		
4	Kejombang	Kejombang	401	362	763	391	97,51	379	104,70	770	100,92	376	93,7656	380	104,972	756	99,08	429	106,98	396	109,39	825	108,13	423	105,49	378	104,42	801	104,98		
5	Pengadegan	Pengadegan	330	321	651	323	97,88	306	95,33	629	96,62	337	102,121	307	95,6386	644	98,92	296	89,70	301	93,77	597	91,71	298	90,30	301	93,77	599	92,01		
6	Kaligondang	Kaligondang	255	307	562	263	103,14	261	85,02	524	93,24	270	105,882	261	85,0163	531	94,48	267	104,71	274	89,25	541	96,26	265	103,92	274	89,25	539	95,91		
7	0	Kalikajar	197	175	372	187	94,92	181	103,43	368	98,92	193	97,9695	172	98,2857	365	98,12	182	92,39	177	101,14	359	96,51	174	88,32	167	95,43	341	91,67		
8	Purbalingga	Purbalingga	266	231	497	279	104,89	271	117,32	550	110,66	281	105,639	251	108,658	532	107,04	257	96,62	263	113,85	520	104,63	243	91,35	252	109,09	495	99,60		
9	0	Bojong	153	127	280	138	90,20	139	109,45	277	98,93	140	91,5033	137	107,874	277	98,93	142	92,81	145	114,17	287	102,50	142	92,81	144	113,39	286	102,14		
10	Kalimanah	Kalimanah	402	361	763	380	94,53	365	101,11	745	97,64	362	90,0498	362	100,277	724	94,89	382	95,02	365	101,11	747	97,90	371	92,29	355	98,34	726	95,15		
11	Padamara	Padamara	334	312	646	349	104,49	320	102,56	669	103,56	364	108,982	313	100,321	677	104,80	340	101,80	305	97,76	645	99,85	342	102,40	299	95,83	641	99,23		
12	Kutasari	Kutasari	576	545	1.121	548	95,14	541	99,27	1.089	97,15	542	94,0972	568	104,22	1.110	99,02	544	94,44	551	101,10	1.095	97,68	550	95,49	548	100,55	1.098	97,95		
13	Bojongsari	Bojongsari	491	416	907	540	109,98	511	122,84	1.051	115,88	541	110,183	523	125,721	1.064	117,31	554	112,83	509	122,36	1.063	117,20	554	112,83	506	121,63	1.060	116,87		
14	Mrebet	Mrebet	294	280	574	297	101,02	315	112,50	612	106,62	302	102,721	314	112,143	616	107,32	329	111,90	340	121,43	669	116,55	327	111,22	337	120,36	664	115,68		
15	0	Serayu L	264	276	540	317	120,08	303	109,78	620	114,81	318	120,455	303	109,783	621	115,00	293	110,98	282	102,17	575	106,48	293	110,98	282	102,17	575	106,48		
16	Bobotsari	Bobotsari	393	399	792	385	97,96	421	105,51	806	101,77	386	98,2188	421	105,514	807	101,89	384	97,71	423	106,02	807	101,89	384	97,71	423	106,02	807	101,89		
17	Karangreja	Karangreja	363	350	713	335	92,29	357	102,00	692	97,05	345	95,0413	348	99,4286	693	97,19	321	88,43	337	96,29	658	92,29	318	87,60	333	95,14	651	91,30		
18	Karangjambu	Karangjambu	199	178	377	210	105,53	187	105,06	397	105,31	210	105,528	190	106,742	400	106,10	218	109,55	176	98,88	394	104,51	235	118,09	183	102,81	418	110,88		
19	Karanganyar	Karanganyar	339	330	669	327	96,46	276	83,64	603	90,13	325	95,8702	276	83,6364	601	89,84	322	94,99	332	100,61	654	97,76	320	94,40	332	100,61	652	97,46		
20	Kertanegara	Karangtengah	296	248	544	290	97,97	230	92,74	520	95,59	273	92,2297	215	86,6935	488	89,71	281	94,93	266	107,26	547	100,55	281	94,93	251	101,21	532	97,79		
21	Karangmoncol	Karangmoncol	504	397	901	466	92,46	487	122,67	953	105,77	472	93,6508	486	122,418	958	106,33	445	88,29	489	123,17	934	103,66	442	87,70	479	120,65	921	102,22		
22	Rembang	Rembang	579	462	1.041	499	86,18	502	108,66	1.001	96,16	520	89,81	494	106,926	1.014	97,41	521	89,98	499	108,01	1.020	97,98	519	89,64	493	106,71	1.012	97,21		
JUMLAH (KAB/KOTA)			7.657	7.073	14.730	7.539	98,46	7.372	104,23	14.911	101,23	7.557	98,694	7.353	103,959	14.910	101,22	7.555	98,67	7.476	105,70	15.031	102,04	7.521	98,22	7.384	104,40	14.905	101,19		

Sumber: Seksi P2

Keterangan: a = khusus provinsi yang menerapkan 3 dosis polio maka diisi dengan polio 3

TABEL 44

CAKUPAN PEMBERIAN VITAMIN A PADA BAYI DAN ANAK BALITA MENURUT JENIS KELAMIN, KECAMATAN, DAN PUSKESMAS
KABUPATEN/KOTA PURBALINGGA
TAHUN 2015

NO	KECAMATAN	PUSKESMAS	BAYI 6-11 BULAN												ANAK BALITA (12-59 BULAN)									BALITA (6-59 BULAN)								
			JUMLAH BAYI			MENDAPAT VIT A						JUMLAH			MENDAPAT VIT A						JUMLAH			MENDAPAT VIT A								
						L		P		L + P					L		P		L + P					L		P		L + P				
			L	P	L+P	Σ	%	Σ	%	Σ	%	Σ	%	Σ	%	Σ	%	Σ	%	Σ	%	Σ	%	Σ	%	Σ	%					
4	5	6	7	8	9	10	11	12	13	14	15	16	17	18	19	20	21	22	23	24	25	26	27	28	29	30						
1	Kemangkon	Kemangkon	505	560	1.065	505	100,00	555	99,11	1.060	99,53	1.771	1.731	3.502	1.768	99,83	1.726	99,71	3.494	99,77	2.276	2.291	4.567	2.273	99,87	2.281	99,56	4.554	99,72			
2	Bukateja	Bukateja	512	542	1.054	512	100,00	541	99,82	1.053	99,91	1.435	1.387	2.822	1.430	99,65	1.384	99,78	2.814	99,72	1.947	1.929	3.876	1.942	99,74	1.925	99,79	3.867	99,77			
3		Kutawis	153	220	373	153	100,00	220	100,00	373	100,00	977	970	1.947	972	99,49	967	99,69	1.939	99,59	1.130	1.190	2.320	1.125	99,56	1.187	99,75	2.312	99,66			
4	Kejobong	Kejobong	576	614	1.190	573	99,48	612	99,67	1.185	99,58	1.347	1.404	2.751	1.341	99,55	1.395	99,36	2.736	99,45	1.923	2.018	3.941	1.914	99,53	2.007	99,45	3.921	99,49			
5	Pengadegan	Pengadegan	441	467	908	441	100,00	467	100,00	908	100,00	1.051	1.064	2.115	1.046	99,52	1.030	96,80	2.076	98,16	1.492	1.531	3.023	1.487	99,66	1.497	97,78	2.984	98,71			
6	Kaligondang	Kaligondang	475	466	941	472	99,37	463	99,36	935	99,36	1.024	1.034	2.058	1.019	99,51	1.032	99,81	2.051	99,66	1.499	1.500	2.999	1.491	99,47	1.495	99,67	2.986	99,57			
7		Kalikajar	263	265	528	263	100,00	265	100,00	528	100,00	697	708	1.405	697	100,00	703	99,29	1.400	99,64	960	973	1.933	960	100,00	968	99,49	1.928	99,74			
8	Purbalingga	Purbalingga	300	257	557	299	99,67	257	100,00	556	99,82	937	858	1.795	937	100,00	847	98,72	1.784	99,39	1.237	1.115	2.352	1.236	99,92	1.104	99,01	2.340	99,49			
9		Bojong	220	228	448	220	100,00	228	100,00	448	100,00	519	537	1.056	517	99,61	537	100,00	1.054	99,81	739	765	1.504	737	99,73	765	100,00	1.502	99,87			
10	Kalimanah	Kalimanah	250	254	504	248	99,20	254	100,00	502	99,60	1.599	1.517	3.116	1.585	99,12	1.500	98,88	3.085	99,01	1.849	1.771	3.620	1.833	99,13	1.754	99,04	3.587	99,09			
11	Padamara	Padamara	256	273	529	254	99,22	271	99,27	525	99,24	1.353	1.366	2.719	1.340	99,04	1.366	100,00	2.706	99,52	1.609	1.639	3.248	1.594	99,07	1.637	99,88	3.231	99,48			
12	Kutasari	Kutasari	164	177	341	164	100,00	177	100,00	341	100,00	1.800	1.860	3.660	1.799	99,94	1.856	99,78	3.655	99,86	1.964	2.037	4.001	1.963	99,95	2.033	99,80	3.996	99,88			
13	Bojongsari	Bojongsari	253	263	516	253	100,00	263	100,00	516	100,00	1.830	1.851	3.681	1.830	100,00	1.847	99,78	3.677	99,89	2.083	2.114	4.197	2.083	100,00	2.110	99,81	4.193	99,90			
14	Mrebet	Mrebet	375	378	753	372	99,20	378	100,00	750	99,60	1.119	1.131	2.250	1.119	100,00	1.127	99,65	2.246	99,82	1.494	1.509	3.003	1.491	99,80	1.505	99,73	2.996	99,77			
15		Serayu L	376	375	751	374	99,47	373	99,47	747	99,47	1.114	1.119	2.233	1.114	100,00	1.119	100,00	2.233	100,00	1.490	1.494	2.984	1.488	99,87	1.492	99,87	2.980	99,87			
16	Bobotsari	Bobotsari	414	398	812	412	99,52	393	98,74	805	99,14	1.540	1.449	2.989	1.489	96,69	1.442	99,52	2.931	98,06	1.954	1.847	3.801	1.901	97,29	1.835	99,35	3.736	98,29			
17	Karangreja	Karangreja	285	289	574	280	98,25	289	100,00	569	99,13	1.371	1.329	2.700	1.362	99,34	1.329	100,00	2.691	99,67	1.656	1.618	3.274	1.642	99,15	1.618	100,00	3.260	99,57			
18	Karangjambu	Karangjambu	493	483	976	482	97,77	483	100,00	965	98,87	811	845	1.656	800	98,64	845	100,00	1.645	99,34	1.304	1.328	2.632	1.282	98,31	1.328	100,00	2.610	99,16			
19	Karanganyar	Karanganyar	337	347	684	337	100,00	347	100,00	684	100,00	1.160	1.109	2.269	1.145	98,71	1.093	98,56	2.238	98,63	1.497	1.456	2.953	1.482	99,00	1.440	98,90	2.922	98,95			
20	Kertanegara	Karantengah	337	398	735	337	100,00	398	100,00	735	100,00	1.010	974	1.984	1.005	99,50	974	100,00	1.979	99,75	1.347	1.372	2.719	1.342	99,63	1.372	100,00	2.714	99,82			
21	Karangmoncol	Karangmoncol	534	521	1.055	533	99,81	515	98,85	1.048	99,34	1.705	1.585	3.290	1.698	99,59	1.578	99,56	3.276	99,57	2.239	2.106	4.345	2.231	99,64	2.093	99,38	4.324	99,52			
22	Rembang	Rembang	532	614	1.146	531	99,81	610	99,35	1.141	99,56	2.003	1.834	3.837	1.995	99,60	1.827	99,62	3.822	99,61	2.535	2.448	4.983	2.526	99,64	2.437	99,55	4.963	99,60			
JUMLAH (KAB/KOTA)			8.051	8.389	16.440	8.015	99,55	8.359	99,64	16.374	99,60	28.173	27.662	55.835	28.008	99,41	27.524	99,50	55.532	99,46	36.224	36.051	72.275	36.023	99,45	35.883	99,53	71.906	99,49			

Sumber: Seksi Gizi

Keterangan: Pelaporan pemberian vitamin A dilakukan pada Februari dan Agustus, maka perhitungan bayi 6-11 bulan yang mendapat vitamin A dalam setahun dihitung dengan mengakumulasi bayi 6-11 bulan yang mendapat vitamin A di bulan Februari dan yang mendapat vitamin A di bulan Agustus

TABEL 45

JUMLAH ANAK 0-23 BULAN DITIMBANG MENURUT JENIS KELAMIN, KECAMATAN, DAN PUSKESMAS
KABUPATEN/KOTA PURBALINGGA
TAHUN 2015

NO	KECAMATAN	PUSKESMAS	ANAK 0-23 BULAN (BADUTA)														
			JUMLAH BADUTA DILAPORKAN (S)			DITIMBANG						BGM					
						JUMLAH (D)			% (D/S)			L		P		L+P	
			L	P	L+P	L	P	L+P	L	P	L+P	JUMLAH	%	JUMLAH	%	JUMLAH	%
1	2	3	4	5	6	7	8	9	10	11	12	13	14	15	16	17	18
1	Kemangkon	Kemangkon	780	791	1.571	700	740	1.440	89,74	93,55	91,66	0	0,00	0	0,00	0	0,00
2	Bukateja	Bukateja	830	821	1.651	796	800	1.596	95,90	97,44	96,67	4	0,50	3	0,38	7	0,44
3		0 Kutawis	478	458	936	414	410	824	86,61	89,52	88,03	1	0,24	0	0,00	1	0,12
4	Kejobong	Kejobong	970	987	1.957	912	935	1.847	94,02	94,73	94,38	9	0,99	7	0,75	16	0,87
5	Pengadegan	Pengadegan	743	750	1.493	698	725	1.423	93,94	96,67	95,31	6	0,86	7	0,97	13	0,91
6	Kaligondang	Kaligondang	774	781	1.555	701	743	1.444	90,57	95,13	92,86	0	0,00	0	0,00	0	0,00
7		0 Kalikajar	430	424	854	412	412	824	95,81	97,17	96,49	0	0,00	1	0,24	1	0,12
8	Purbalingga	Purbalingga	509	506	1.015	478	489	967	93,91	96,64	95,27	4	0,84	3	0,61	7	0,72
9		0 Bojong	365	366	731	313	347	660	85,75	94,81	90,29	0	0,00	0	0,00	0	0,00
10	Kalimanah	Kalimanah	640	649	1.289	601	601	1.202	93,91	92,60	93,25	3	0,50	1	0,17	4	0,33
11	Padamara	Padamara	599	587	1.186	523	534	1.057	87,31	90,97	89,12	3	0,57	0	0,00	3	0,28
12	Kutasari	Kutasari	723	706	1.429	689	657	1.346	95,30	93,06	94,19	0	0,00	0	0,00	0	0,00
13	Bojongsari	Bojongsari	732	707	1.439	689	678	1.367	94,13	95,90	95,00	1	0,15	0	0,00	1	0,07
14	Mrebet	Mrebet	654	674	1.328	612	623	1.235	93,58	92,43	93,00	0	0,00	0	0,00	0	0,00
15		0 Serayu L	620	625	1.245	589	589	1.178	95,00	94,24	94,62	1	0,17	0	0,00	1	0,08
16	Bobotsari	Bobotsari	800	810	1.610	743	789	1.532	92,88	97,41	95,16	0	0,00	0	0,00	0	0,00
17	Karangreja	Karangreja	600	681	1.281	534	602	1.136	89,00	88,40	88,68	0	0,00	0	0,00	0	0,00
18	Karangjambu	Karangjambu	650	676	1.326	623	623	1.246	95,85	92,16	93,97	0	0,00	0	0,00	0	0,00
19	Karanganyar	Karanganyar	614	713	1.327	590	678	1.268	96,09	95,09	95,55	1	0,17	3	0,44	4	0,32
20	Kertanegara	Karagtengah	623	604	1.227	578	567	1.145	92,78	93,87	93,32	1	0,17	4	0,71	5	0,44
21	Karangmoncol	Karangmoncol	990	951	1.941	878	801	1.679	88,69	84,23	86,50	5	0,57	0	0,00	5	0,30
22	Rembang	Rembang	1.012	1.063	2.075	998	989	1.987	98,62	93,04	95,76	1	0,10	1	0,10	2	0,10
JUMLAH (KAB/KOTA)			15.136	15.330	30.466	14.071	14.332	28.403	92,96	93,49	93,23	40	0,28	30	0,21	70	0,25

Sumber: Seksi Gizi

TABEL 46

CAKUPAN PELAYANAN ANAK BALITA MENURUT JENIS KELAMIN, KECAMATAN, DAN PUSKESMAS
KABUPATEN/KOTA PURBALINGGA
TAHUN 2015

NO	KECAMATAN	PUSKESMAS	ANAK BALITA (12-59 BULAN)								
			JUMLAH			MENDAPAT PELAYANAN KESEHATAN (MINIMAL 8 KALI)					
			L	P	L + P	L		P		L + P	
						JUMLAH	%	JUMLAH	%	JUMLAH	%
4	5	6	7	8	9	10	11	12			
1	Kemangkon	Kemangkon	1.734	1.125	2.859	904	52,13	958	85,16	1.862	65,13
2	Bukateja	Bukateja	1.123	1.014	2.137	993	88,42	1.007	99,31	2.000	93,59
3		0 Kutawis	971	984	1.955	855	88,05	820	83,33	1.675	85,68
4	Kejobong	Kejobong	1.421	1.361	2.782	1.112	78,25	1.134	83,32	2.246	80,73
5	Pengadegan	Pengadegan	1.143	1.109	2.252	1.098	96,06	1.100	99,19	2.198	97,60
6	Kaligondang	Kaligondang	1.079	1.038	2.117	1.078	99,91	1.037	99,90	2.115	99,91
7		0 Kalikajar	727	735	1.462	600	82,53	469	63,81	1.069	73,12
8	Purbalingga	Purbalingga	916	1.001	1.917	867	94,65	991	99,00	1.858	96,92
9		0 Bojong	571	454	1.025	365	63,92	369	81,28	734	71,61
10	Kalimanah	Kalimanah	1.555	1.469	3.024	1.445	92,93	1.285	87,47	2.730	90,28
11	Padamara	Padamara	1.350	1.300	2.650	990	73,33	1.089	83,77	2.079	78,45
12	Kutasari	Kutasari	2.162	2.077	4.239	1.816	84,00	1.874	90,23	3.690	87,05
13	Bojongsari	Bojongsari	2.168	1.978	4.146	1.884	86,90	1.719	86,91	3.603	86,90
14	Mrebet	Mrebet	1.195	1.236	2.431	1.186	99,25	1.058	85,60	2.244	92,31
15		0 Serayu L	1.266	1.182	2.448	1.042	82,31	1.066	90,19	2.108	86,11
16	Bobotsari	Bobotsari	1.545	1.508	3.053	1.352	87,51	1.364	90,45	2.716	88,96
17	Karangreja	Karangreja	1.230	1.243	2.473	1.204	97,89	1.242	99,92	2.446	98,91
18	Karangjambu	Karangjambu	744	934	1.678	617	82,93	594	63,60	1.211	72,17
19	Karanganyar	Karanganyar	1.343	1.284	2.627	1.058	78,78	1.079	84,03	2.137	81,35
20	Kertanegara	Karangtengah	1.144	1.008	2.152	878	76,75	888	88,10	1.766	82,06
21	Karangmoncol	Karangmoncol	1.577	1.560	3.137	1.087	68,93	1.044	66,92	2.131	67,93
22	Rembang	Rembang	2.196	2.075	4.271	2.027	92,30	2.030	97,83	4.057	94,99
JUMLAH (KAB/KOTA)			29.160	27.675	56.835	24.458	83,88	24.217	87,50	48.675	85,64

Sumber: Seksi Kesga

TABEL 47

JUMLAH BALITA DITIMBANG MENURUT JENIS KELAMIN, KECAMATAN, DAN PUSKESMAS
KABUPATEN/KOTA PURBALINGGA
TAHUN 2015

NO	KECAMATAN	PUSKESMAS	BALITA														
			JUMLAH BALITA DILAPORKAN (S)			DITIMBANG						BGM					
						JUMLAH (D)			% (D/S)			L		P		L+P	
			L	P	L+P	L	P	L+P	L	P	L+P	JUMLAH	%	JUMLAH	%	JUMLAH	%
1	2	3	4	5	6	7	8	9	10	11	12	13	14	15	16	17	18
1	Kemangkon	Kemangkon	2.162	2.116	4.278	1.773	1.760	3.533	82,01	83,18	82,59	2	0,11	0	0,00	2	0,06
2	Bukateja	Bukateja	1.443	1.347	2.790	1.251	1.206	2.457	86,69	89,53	88,06	7	0,56	7	0,58	14	0,57
3		0 Kutawis	1.313	1.298	2.611	1.034	1.021	2.055	78,75	78,66	78,71	8	0,77	5	0,49	13	0,63
4	Kejobong	Kejobong	1.878	1.769	3.647	1.516	1.493	3.009	80,72	84,40	82,51	12	0,79	16	1,07	28	0,93
5	Pengadegan	Pengadegan	1.419	1.470	2.889	1.196	1.284	2.480	84,28	87,35	85,84	7	0,59	4	0,31	11	0,44
6	Kaligondang	Kaligondang	1.326	1.306	2.632	1.033	1.074	2.107	77,90	82,24	80,05	0	0,00	0	0,00	0	0,00
7		0 Kalikajar	917	842	1.759	762	707	1.469	83,10	83,97	83,51	4	0,52	2	0,28	6	0,41
8	Purbalingga	Purbalingga	1.158	1.074	2.232	1.069	1.032	2.101	92,31	96,09	94,13	6	0,56	8	0,78	14	0,67
9		0 Bojong	615	646	1.261	555	587	1.142	90,24	90,87	90,56	0	0,00	3	0,51	3	0,26
10	Kalimanah	Kalimanah	1.984	1.896	3.880	1.702	1.655	3.357	85,79	87,29	86,52	8	0,47	6	0,36	14	0,42
11	Padamara	Padamara	1.650	1.593	3.243	1.376	1.372	2.748	83,39	86,13	84,74	2	0,15	6	0,44	8	0,29
12	Kutasari	Kutasari	2.374	2.250	4.624	1.864	1.810	3.674	78,52	80,44	79,46	6	0,32	0	0,00	6	0,16
13	Bojongsari	Bojongsari	2.463	4.731	7.194	2.153	4.157	6.310	87,41	87,87	87,71	4	0,19	1	0,02	5	0,08
14	Mrebet	Mrebet	1.369	1.307	2.676	1.158	1.115	2.273	84,59	85,31	84,94	2	0,17	5	0,45	7	0,31
15		0 Serayu L	1.294	1.249	2.543	1.104	963	2.067	85,32	77,10	81,28	0	0,00	3	0,31	3	0,15
16	Bobotsari	Bobotsari	1.924	1.821	3.745	1.599	1.526	3.125	83,11	83,80	83,44	10	0,63	4	0,26	14	0,45
17	Karangreja	Karangreja	1.656	1.679	3.335	1.422	1.422	2.844	85,87	84,69	85,28	5	0,35	2	0,14	7	0,25
18	Karangjambu	Karangjambu	1.055	940	1.995	656	654	1.310	62,18	69,57	65,66	3	0,46	3	0,46	6	0,46
19	Karanganyar	Karanganyar	1.459	1.360	2.819	1.266	1.188	2.454	86,77	87,35	87,05	12	0,95	10	0,84	22	0,90
20	Kertanegara	Karagtengah	1.297	1.237	2.534	1.171	1.130	2.301	90,29	91,35	90,81	14	1,20	12	1,06	26	1,13
21	Karangmoncol	Karangmoncol	2.017	1.960	3.977	1.586	1.521	3.107	78,63	77,60	78,12	5	0,32	13	0,85	18	0,58
22	Rembang	Rembang	2.516	2.322	4.838	2.104	1.995	4.099	83,62	85,92	84,73	9	0,43	7	0,35	16	0,39
JUMLAH (KAB/KOTA)			35.289	36.213	71.502	29.350	30.672	60.022	83,17	84,70	83,94	126	0,43	117	0,38	243	0,40

Sumber: Seksi Gizi

TABEL 48

CAKUPAN KASUS BALITA GIZI BURUK YANG MENDAPAT PERAWATAN MENURUT JENIS KELAMIN, KECAMATAN, DAN PUSKESMAS
KABUPATEN/KOTA PURBALINGGA
TAHUN 2015

NO	KECAMATAN	PUSKESMAS	KASUS BALITA GIZI BURUK								
			JUMLAH DITEMUKAN			MENDAPAT PERAWATAN					
						L		P		L + P	
			L	P	L+P	Σ	%	Σ	%	Σ	%
1	2	3	4	5	6	7	8	9	10	11	12
1	Kemangkon	Kemangkon	-	-	-	-	#DIV/0!	-	#DIV/0!	-	#DIV/0!
2	Bukateja	Bukateja	4	3	7	4	100,00	3	100,00	7	100,00
3	0 Kutawis	Kutawis	1	-	1	1	100,00	-	#DIV/0!	1	100,00
4	Kejobong	Kejobong	9	7	16	9	100,00	7	100,00	16	100,00
5	Pengadegan	Pengadegan	6	7	13	6	100,00	7	100,00	13	100,00
6	Kaligondang	Kaligondang	-	-	-	-	#DIV/0!	-	#DIV/0!	-	#DIV/0!
7	0 Kalikajar	Kalikajar	-	1	1	-	#DIV/0!	1	100,00	1	100,00
8	Purbalingga	Purbalingga	4	3	7	4	100,00	3	100,00	7	100,00
9	0 Bojong	Bojong	-	-	-	-	#DIV/0!	-	#DIV/0!	-	#DIV/0!
10	Kalimanah	Kalimanah	3	1	4	3	100,00	1	100,00	4	100,00
11	Padamara	Padamara	3	-	3	3	100,00	-	#DIV/0!	3	100,00
12	Kutasari	Kutasari	-	-	-	-	#DIV/0!	-	#DIV/0!	-	#DIV/0!
13	Bojongsari	Bojongsari	1	-	1	1	100,00	-	#DIV/0!	1	100,00
14	Mrebet	Mrebet	-	-	-	-	#DIV/0!	-	#DIV/0!	-	#DIV/0!
15	0 Serayu L	Serayu L	1	-	1	1	100,00	-	#DIV/0!	1	100,00
16	Bobotsari	Bobotsari	-	-	-	-	#DIV/0!	-	#DIV/0!	-	#DIV/0!
17	Karangreja	Karangreja	-	-	-	-	#DIV/0!	-	#DIV/0!	-	#DIV/0!
18	Karangjambu	Karangjambu	-	-	-	-	#DIV/0!	-	#DIV/0!	-	#DIV/0!
19	Karanganyar	Karanganyar	1	3	4	1	100,00	3	100,00	4	100,00
20	Kertanegara	Karantengah	1	4	5	1	100,00	4	100,00	5	100,00
21	Karangmoncol	Karangmoncol	5	-	5	5	100,00	-	#DIV/0!	5	100,00
22	Rembang	Rembang	1	1	2	1	100,00	1	100,00	2	100,00
JUMLAH (KAB/KOTA)			40	30	70	40	100,00	30	100,00	70	100,00

Sumber: Seksi Gizi

TABEL 49

CAKUPAN PELAYANAN KESEHATAN (PENJARINGAN) SISWA SD & SETINGKAT MENURUT JENIS KELAMIN, KECAMATAN, DAN PUSKESMAS
KABUPATEN/KOTA PURBALINGGA
TAHUN 2015

NO	KECAMATAN	PUSKESMAS	MURID KELAS 1 SD DAN SETINGKAT									SD DAN SETINGKAT		
			JUMLAH			MENDAPAT PELAYANAN KESEHATAN (PENJARINGAN)						JUMLAH	MENDAPAT PELAYANAN KESEHATAN (PENJARINGAN)	
						L		P		L + P			%	%
			L	P	L + P	JUMLAH	%	JUMLAH	%	JUMLAH	%	JUMLAH		
1	2	3	4	5	6	7	8	9	10	11	12	13	14	15
1	Kemangkon	Kemangkon	520	476	996	488	93,85	442	92,86	930	93,37	50	50	100,00
2	Bukateja	Bukateja	391	370	761	391	100,00	350	94,59	741	97,37	28	28	100,00
3	0 Kutawis	Kutawis	325	266	591	325	100,00	266	100,00	591	100,00	24	24	100,00
4	Kejobong	Kejobong	450	420	870	413	91,78	385	91,67	798	91,72	38	38	100,00
5	Pengadegan	Pengadegan	379	284	663	379	100,00	284	100,00	663	100,00	31	31	100,00
6	Kaligondang	Kaligondang	296	348	644	296	100,00	348	100,00	644	100,00	29	29	100,00
7	0 Kalikajar	Kalikajar	217	207	424	211	97,24	204	98,55	415	97,88	18	18	100,00
8	Purbalingga	Purbalingga	636	599	1.235	636	100,00	599	100,00	1.235	100,00	24	24	100,00
9	0 Bojong	Bojong	798	721	1.519	798	100,00	721	100,00	1.519	100,00	12	12	100,00
10	Kalimanah	Kalimanah	472	389	861	437	92,58	369	94,86	806	93,61	33	33	100,00
11	Padamara	Padamara	351	341	692	351	100,00	341	100,00	692	100,00	24	24	100,00
12	Kutasari	Kutasari	679	612	1.291	654	96,32	601	98,20	1.255	97,21	39	39	100,00
13	Bojongsari	Bojongsari	594	492	1.086	594	100,00	492	100,00	1.086	100,00	33	33	100,00
14	Mrebet	Mrebet	394	257	651	394	100,00	257	100,00	651	100,00	26	26	100,00
15	0 Serayu L	Serayu L	339	312	651	339	100,00	312	100,00	651	100,00	19	19	100,00
16	Bobotsari	Bobotsari	523	422	945	523	100,00	422	100,00	945	100,00	27	27	100,00
17	Karangreja	Karangreja	475	393	868	419	88,21	360	91,60	779	89,75	26	26	100,00
18	Karangjambu	Karangjambu	255	201	456	255	100,00	201	100,00	456	100,00	20	20	100,00
19	Karanganyar	Karanganyar	305	310	615	305	100,00	310	100,00	615	100,00	33	33	100,00
20	Kertanegara	Karangtengah	357	343	700	344	96,36	339	98,83	683	97,57	24	24	100,00
21	Karangmoncol	Karangmoncol	581	483	1.064	529	91,05	483	100,00	1.012	95,11	38	38	100,00
22	Rembang	Rembang	570	502	1.072	570	100,00	502	100,00	1.072	100,00	50	50	100,00
JUMLAH (KAB/KOTA)			9.907	8.748	18.655	9.651	97,42	8.588	98,17	18.239	97,77	646	646	100,00
CAKUPAN PENJARINGAN KESEHATAN SISWA SD & SETINGKAT							97,42		98,17		97,77			

Sumber: Seksi Promkes

TABEL 50

PELAYANAN KESEHATAN GIGI DAN MULUT MENURUT KECAMATAN DAN PUSKESMAS
KABUPATEN/KOTA PURBALINGGA
TAHUN 2015

NO	KECAMATAN	PUSKESMAS	PELAYANAN KESEHATAN GIGI DAN MULUT		
			TUMPATAN GIGI TETAP	PENCABUTAN GIGI TETAP	RASIO TUMPATAN/ PENCABUTAN
1	2	3	4	5	6
1	Kemangkon	Kemangkon	263	93	2,83
2	Bukateja	Bukateja	57	220	0,26
3	0 Kutawis	Kutawis	296	228	1,30
4	Kejobong	Kejobong	292	161	1,81
5	Pengadegan	Pengadegan	87	348	0,25
6	Kaligondang	Kaligondang	229	120	1,91
7	0 Kalikajar	Kalikajar	61	102	0,60
8	Purbalingga	Purbalingga	951	219	4,34
9	0 Bojong	Bojong	89	149	0,60
10	Kalimanah	Kalimanah	190	20	9,50
11	Padamara	Padamara	160	158	1,01
12	Kutasari	Kutasari	5	33	0,15
13	Bojongsari	Bojongsari	121	99	1,22
14	Mrebet	Mrebet	565	224	2,52
15	0 Serayu L	Serayu L	333	143	2,33
16	Bobotsari	Bobotsari	287	336	0,85
17	Karangreja	Karangreja	152	506	0,30
18	Karangjambu	Karangjambu	28	146	0,19
19	Karanganyar	Karanganyar	116	113	1,03
20	Kertanegara	Karangtengah	358	227	1,58
21	Karangmoncol	Karangmoncol	734	227	3,23
22	Rembang	Rembang	134	297	0,45
JUMLAH (KAB/ KOTA)			5.508	4.169	1,32

Sumber: Seksi KDI

TABEL 51

PELAYANAN KESEHATAN GIGI DAN MULUT PADA ANAK SD DAN SETINGKAT MENURUT JENIS KELAMIN, KECAMATAN, DAN PUSKESMAS
KABUPATEN/KOTA PURBALINGGA
TAHUN 2015

NO	KECAMATAN	PUSKESMAS	UPAYA KESEHATAN GIGI SEKOLAH																							
			JUMLAH SD/MI	JUMLAH SD/MI DGN SIKAT GIGI MASSAL	%	JUMLAH SD/MI MENDAPAT YAN. GIGI	%	JUMLAH MURID SD/MI			MURID SD/MI DIPERIKSA						PERLU PERAWATAN			MENDAPAT PERAWATAN						
								L	P	L + P	L	%	P	%	L + P	%	L	P	L + P	L	%	P	%	L + P	%	
1	2	3	4	5	6	7	8	9	10	11	12	13	14	15	16	17	18	19	20	21	22	23	24	25	26	
1	Kemangkon	Kemangkon	50	34	68,00	33	66,00	2.969	2.796	5.765	1.467	49,41	1.706	61,02	3.173	55,04	1.159	1.387	2.546	871	75,15	773	55,7	1.644	64,6	
2	Bukateja	Bukateja	28	-	0,00	18	64,29	2.108	1.997	4.105	1.807	85,72	1.608	80,52	3.415	83,19	419	419	838	419	100,00	419	100,0	838	100,0	
3	0 Kutawis	0 Kutawis	24	-	0,00	24	100,00	334	499	833	254	76,05	348	69,74	602	72,27	73	106	179	60	82,19	73	68,9	133	74,3	
4	Kejobong	Kejobong	38	-	0,00	38	100,00	2.532	2.617	5.149	425	16,79	408	15,59	833	16,18	242	238	480	77	31,82	105	44,1	182	37,9	
5	Pengadegan	Pengadegan	31	31	100,00	31	100,00	2.224	2.354	4.578	770	34,62	786	33,39	1.556	33,99	492	531	1.023	383	77,85	393	74,0	776	75,9	
6	Kaligondang	Kaligondang	29	-	0,00	-	0,00	1.974	1.795	3.769	1.037	52,53	927	51,64	1.964	52,11	88	72	160	88	100,00	72	100,0	160	100,0	
7	0 Kalikajar	0 Kalikajar	18	18	100,00	18	100,00	1.278	1.137	2.415	188	14,71	178	15,66	366	15,16	30	35	65	21	70,00	24	68,6	45	69,2	
8	Purbalingga	Purbalingga	24	-	0,00	12	50,00	3.777	3.388	7.165	446	11,81	446	13,16	892	12,45	408	414	822	44	10,78	238	57,5	282	34,3	
9	0 Bojong	0 Bojong	12	12	100,00	12	100,00	798	721	1.519	249	31,20	218	30,24	467	30,74	176	244	420	-	0,00	-	0,0	-	0,0	
10	Kalimarah	Kalimarah	33	33	100,00	33	100,00	2.469	2.201	4.670	367	14,86	385	17,49	752	16,10	153	174	327	24	15,69	36	20,7	60	18,3	
11	Padamara	Padamara	24	24	100,00	24	100,00	2.055	1.996	4.051	235	11,44	390	19,54	625	15,43	235	390	625	235	100,00	390	100,0	625	100,0	
12	Kutasari	Kutasari	39	-	0,00	-	0,00	-	-	-	-	#####	-	#####	-	#DIV/0!	-	-	-	#####	#####	#####	-	#####	#####	
13	Bojongsari	Bojongsari	33	33	100,00	33	100,00	3.135	2.886	6.021	987	31,48	1.214	42,07	2.201	36,56	556	502	1.058	134	24,10	91	18,1	225	21,3	
14	Mrebet	Mrebet	26	-	0,00	26	100,00	2.124	1.808	3.932	394	18,55	257	14,21	651	16,56	221	137	358	99	44,80	61	44,5	160	44,7	
15	0 Serayu L	0 Serayu L	19	-	0,00	19	100,00	321	306	627	286	89,10	263	85,95	549	87,56	48	58	106	26	54,17	27	46,6	53	50,0	
16	Bobotsari	Bobotsari	27	28	103,70	28	103,70	2.633	2.774	5.407	1.412	53,63	1.162	41,89	2.574	47,60	374	274	648	374	100,00	274	100,0	648	100,0	
17	Karangreja	Karangreja	26	9	34,62	9	34,62	228	313	541	166	72,81	308	98,40	474	87,62	159	164	323	13	8,18	25	15,2	38	11,8	
18	Karangjambu	Karangjambu	20	11	55,00	11	55,00	1.508	1.339	2.847	490	32,49	407	30,40	897	31,51	84	145	229	84	100,00	145	100,0	229	100,0	
19	Karanganyar	Karanganyar	33	11	33,33	-	0,00	-	-	-	393	#####	967	#####	1.360	#DIV/0!	393	465	858	393	100,00	464	99,8	857	99,9	
20	Kertanegara	Karangtengah	24	12	50,00	12	50,00	1.927	1.766	3.693	404	20,97	337	19,08	741	20,06	152	156	308	152	100,00	156	100,0	308	100,0	
21	Karangmoncol	Karangmoncol	38	-	0,00	20	52,63	3.286	2.980	6.266	293	8,92	263	8,83	556	8,87	178	169	347	22	12,36	32	18,9	54	15,6	
22	Rembang	Rembang	50	-	0,00	-	0,00	-	-	-	-	#####	-	#####	-	#DIV/0!	-	-	-	#####	#####	#####	-	#####	#####	
JUMLAH (KAB/ KOTA)			646	256	39,63	401	62,07	37.680	35.673	73.353	12.070	32,03	12.578	35,26	24.648	33,60	5.640	6.080	11.720	3.519	62,39	3.798	62,47	7.317	62,43	

Sumber: Seksi KDI

TABEL 52

CAKUPAN PELAYANAN KESEHATAN USIA LANJUT MENURUT JENIS KELAMIN, KECAMATAN, DAN PUSKESMAS
KABUPATEN/KOTA PURBALINGGA
TAHUN 2015

NO	KECAMATAN	PUSKESMAS	USILA (60TAHUN+)								
			JUMLAH			MENDAPAT PELAYANAN KESEHATAN					
			L	P	L+P	L	%	P	%	L+P	%
1	2	3	4	5	6	7	8	9	10	11	12
1	Kemangkon	Kemangkon	3.598	3.654	7.252	2.542	70,65	2.084	57,03	4.626	63,79
2	Bukateja	Bukateja	2.378	2.050	4.428	1.296	54,50	1.502	73,27	2.798	63,19
3		0 Kutawis	3.190	2.864	6.054	1.399	43,86	1.987	69,38	3.386	55,93
4	Kejobong	Kejobong	3.213	3.126	6.339	1.675	52,13	2.595	83,01	4.270	67,36
5	Pengadegan	Pengadegan	2.864	2.997	5.861	986	34,43	1.543	51,48	2.529	43,15
6	Kaligondang	Kaligondang	2.276	2.352	4.628	803	35,28	1.345	57,19	2.148	46,41
7		0 Kalikajar	1.599	1.577	3.176	934	58,41	1.121	71,08	2.055	64,70
8	Purbalingga	Purbalingga	1.098	2.211	3.309	687	62,57	954	43,15	1.641	49,59
9		0 Bojong	1.237	1.083	2.320	832	67,26	770	71,10	1.602	69,05
10	Kalimanah	Kalimanah	3.115	3.127	6.242	2.143	68,80	2.579	82,48	4.722	75,65
11	Padamara	Padamara	2.424	2.573	4.997	1.142	47,11	1.765	68,60	2.907	58,17
12	Kutasari	Kutasari	3.532	3.370	6.902	1.321	37,40	2.318	68,78	3.639	52,72
13	Bojongsari	Bojongsari	2.514	2.233	4.747	1.775	70,60	1.764	79,00	3.539	74,55
14	Mrebet	Mrebet	2.420	2.454	4.874	1.310	54,13	1.786	72,78	3.096	63,52
15		0 Serayu L	1.184	1.089	2.273	789	66,64	799	73,37	1.588	69,86
16	Bobotsari	Bobotsari	893	523	1.416	543	60,81	342	65,39	885	62,50
17	Karangreja	Karangreja	2.505	2.234	4.739	1.394	55,65	1.567	70,14	2.961	62,48
18	Karangjambu	Karangjambu	1.172	1.127	2.299	778	66,38	806	71,52	1.584	68,90
19	Karanganyar	Karanganyar	2.184	1.975	4.159	1.460	66,85	1.579	79,95	3.039	73,07
20	Kertanegara	Karantengah	1.926	1.691	3.617	905	46,99	1.067	63,10	1.972	54,52
21	Karangmoncol	Karangmoncol	3.717	3.851	7.568	1.608	43,26	2.431	63,13	4.039	53,37
22	Rembang	Rembang	2.575	2.474	5.049	876	34,02	1.452	58,69	2.328	46,11
JUMLAH (KAB/KOTA)			51.614	50.635	102.249	27.198	52,70	34.156	67,46	61.354	60,00

Sumber: Seksi Kesga

TABEL 53

CAKUPAN JAMINAN KESEHATAN PENDUDUK MENURUT JENIS JAMINAN DAN JENIS KELAMIN
KABUPATEN/KOTA PURBALINGGA
TAHUN 2015

NO	JENIS JAMINAN KESEHATAN	PESERTA JAMINAN KESEHATAN					
		JUMLAH			%		
		L	P	L+P	L	P	L+P
1	2	3	4	5	6	7	8
1	Jaminan Kesehatan Nasional	204388	408780	613168	46,28	90,36	68,58
1.1	Penerima Bantuan Iuran (PBI) APBN	160.443	320.885	481.328	36,33	70,93	53,84
1.2	PBI APBD	1.847	3.696	5.543	0,42	0,82	0,62
1.3	Pekerja penerima upah (PPU)	28.397	56.795	85.192	6,43	12,55	9,53
1.4	Pekerja bukan penerima upah (PBPU)/mandiri	7.460	14.921	22.381	1,69	3,30	2,50
1.5	Bukan pekerja (BP)	6.241	12.483	18.724	1,41	2,76	2,09
2	Jamkesda	12.605	19.035	31.640	2,85	4,21	3,54
3	Asuransi Swasta	n/a	n/a	0	#VALUE!	#VALUE!	0,00
4	Asuransi Perusahaan	n/a	n/a	0	#VALUE!	#VALUE!	0,00
JUMLAH (KAB/KOTA)		216.993	427.815	644.808	49,13	94,57	72,12

Sumber: Seksi JPK

TABEL 54

JUMLAH KUNJUNGAN RAWAT JALAN, RAWAT INAP, DAN KUNJUNGAN GANGGUAN JIWA DI SARANA PELAYANAN KESEHATAN
KABUPATEN/KOTA PURBALINGGA
TAHUN 2015

NO	SARANA PELAYANAN KESEHATAN	JUMLAH KUNJUNGAN						KUNJUNGAN GANGGUAN JIWA		
		RAWAT JALAN			RAWAT INAP			JUMLAH		
		L	P	L+P	L	P	L+P	L	P	L+P
1	2	3	4	5	6	7	8	9	10	11
1	Kemangkon	12.777	25.094	37.871	0	0	0	15	21	36
2	Bukateja	6.935	8.715	15.650	189	183	372	0	0	0
3	Kutawis	13.927	28.545	42.472	0	0	0	4	5	9
4	Kejobong	11.748	22.449	34.197	327	477	804	6	8	14
5	Pengadegan	11.329	25.442	36.771	0	0	0	45	28	73
6	Kaligondang	3.975	6.716	10.691	0	0	0	10	5	15
7	Kalikajar	5.934	6.242	12.176	0	0	0	8	12	20
8	Purbalingga	9.356	30.105	39.461	0	0	0	55	36	91
9	Bojong	7.956	9.020	16.976	0	0	0	2	5	7
10	Kalimanah	16.657	30.979	47.636	260	427	687	101	83	184
11	Padamara	13.694	22.671	36.365	259	464	723	34	15	49
12	Kutasari	5.984	8.018	14.002	0	0	0	43	31	74
13	Bojongsari	28.946	25.014	53.960	0	0	0	29	41	70
14	Mrebet	12.700	16.922	29.622	0	0	0	20	7	27
15	Serayu Larangan	11.443	22.891	34.334	400	430	830	13	18	31
16	Bobotsari	23.314	41.090	64.404	359	714	1.073	132	84	216
17	Karangreja	11.280	22.639	33.919	161	238	399	6	3	9
18	Karangjambu	8.187	14.173	22.360	199	286	485	6	4	10
19	Karanganyar	9.691	15.407	25.098	672	780	1.452	9	5	14
20	Karantengah	12.259	26.102	38.361	0	0	0	56	48	104
21	Karangmoncol	22.733	24.124	46.857	1.097	1.133	2.230	24	18	42
22	Rembang	14.161	24.190	38.351	320	366	686	33	75	108
SUB JUMLAH I		274.986	456.548	731.534	4.243	5.498	9.741	651	552	1.203
1	RSKB Panti Nugroho	3.016	16.056	19.072	0	2.151	2.151	0		0
2	RS Goeteng T	40.223	56.700	96.923	7.981	8.789	16.770	127	89	216
3	RS Harapan Ibu	14.230	21.415	35.645	4.601	6.445	11.046	4	0	4
4	RS Nirmala	3.353	3.860	7.213	1.856	2.277	4.133	2	6	8
5	RSIA Ummu Hani	1.778	5.875	7.653	498	3.141	3.639	0	0	0
6	Klinik Kasih Ibu	3.590	4.997	8.587	157	204	361	9	10	19
SUB JUMLAH II		66.190	108.903	175.093	15.093	23.007	38.100	142	105	247
1	Sarana Yankes lainnya (sebutkan)			0			0			0
2	Sarana Yankes lainnya (sebutkan)			0			0			0
3	Sarana Yankes lainnya (sebutkan)			0			0			0
4	Sarana Yankes lainnya (sebutkan)			0			0			0
SUB JUMLAH III		0	0	0	0	0	0	0	0	0
JUMLAH (KAB/KOTA)		341.176	565.451	906.627	19.336	28.505	47.841	793	657	1.450
JUMLAH PENDUDUK KAB/KOTA		441.661	452.401	894.061	441.661	452.401	894.061			
CAKUPAN KUNJUNGAN (%)		77,25	124,99	101,41	4,38	6,30	5,35			

Sumber: Seksi KDI

Catatan: Puskesmas non rawat inap hanya melayani kunjungan rawat jalan

TABEL 55

ANGKA KEMATIAN PASIEN DI RUMAH SAKIT
KABUPATEN/KOTA PURBALINGGA
TAHUN 2015

NO	NAMA RUMAH SAKIT ^a	JUMLAH TEMPAT TIDUR	PASIE N KELUAR (HIDUP + MATI)			PASIE N KELUAR MATI			PASIE N KELUAR MATI ≥ 48 JAM DIRAWAT			GDR			NDR		
			L	P	L + P	L	P	L + P	L	P	L + P	L	P	L + P	L	P	L + P
1	2	3	4	5	6	7	8	9	10	11	12	13	14	15	16	17	18
1	Bukateja	12	189	183	372	-	-	-	-	-	-	-	-	-	-	-	-
2	Kejobong	12	327	477	804	-	-	-	-	-	-	-	-	-	-	-	-
3	Kalimanah	10	260	427	687	-	-	-	-	-	-	-	-	-	-	-	-
4	Padamara	19	259	464	723	1	-	1	-	-	-	3,9	-	1,4	-	-	-
5	Serayu L	10	400	430	830	-	1	1	-	1	1	-	2,3	1,2	-	2,3	1,2
6	Bobotsari	14	359	714	1.073	1	-	1	1	-	1	2,8	-	0,9	2,8	-	0,9
7	Karangreja	11	161	238	399	-	-	-	-	-	-	-	-	-	-	-	-
8	Karanganyar	15	672	780	1.452	1	1	2	-	-	-	1,5	1,3	1,4	-	-	-
9	Karangmoncol	18	1.097	1.133	2.230	1	-	1	1	-	1	0,9	-	0,4	0,9	-	0,4
10	Karangjambu	10	199	286	485	-	-	-	2	2	4	-	-	-	10,1	7,0	8,2
11	Rembang	12	320	366	686	-	-	-	-	-	-	-	-	-	-	-	-
12	RSKBD Panti Nugroho	25	-	2.151	2.151	-	-	-	-	-	-	#DIV/0!	-	-	#DIV/0!	-	-
13	RS Goeteng T	225	7.981	8.789	16.770	388	292	680	192	278	470	48,6	33,2	40,5	24,1	31,6	28,0
14	RS HI	115	4.601	6.445	11.046	112	86	198	39	38	77	24,3	13,3	17,9	8,5	5,9	7,0
15	RS Nirmala	137	1.856	2.277	4.133	52	72	124	25	42	67	28,0	31,6	30,0	13,5	18,4	16,2
16	Klinik Kasih Ibu	10	157	204	361	1	1	2	-	-	-	6,4	4,9	5,5	-	-	-
17	RSIA Ummu Hani	31	498	3.141	3.639	-	-	-	-	-	-	-	-	-	-	-	-
KABUPATEN/KOTA		686	19.336	28.505	47.841	557	453	1.010	260	361	621	28,81	15,89	21,11	13,45	12,66	12,98

Sumber: Seksi KDI

Keterangan: ^a termasuk rumah sakit swasta

TABEL 56

INDIKATOR KINERJA PELAYANAN DI RUMAH SAKIT
KABUPATEN/KOTA PURBALINGGA
TAHUN 2015

NO	NAMA RUMAH SAKIT ^a	JUMLAH TEMPAT TIDUR	PASIE N KELUAR (HIDUP + MATI)	JUMLAH HARI PERAWATAN	JUMLAH LAMA DIRAWAT	BOR (%)	BTO (KALI)	TOI (HARI)	ALOS (HARI)
1	2	3	4	5	6	7	8	9	10
1	Bukateja	12	372	1.220	3	27,85	31,00	8,49	0,01
2	Kejobong	12	804	2.661	3	60,75	67,00	2,14	0,00
3	Kalimanah	10	687	1.154	2	31,62	68,70	3,63	0,00
4	Padamara	19	723	1.949	3	28,10	38,05	6,90	0,00
5	Serayu L	10	830	2.178	3	59,67	83,00	1,77	0,00
6	Bobotsari	14	1.073	2.881	3	56,38	76,64	2,08	0,00
7	Karangreja	11	399	861	2	21,44	36,27	7,90	0,01
8	Karanganyar	15	1.452	4.331	3	79,11	96,80	0,79	0,00
9	Karangmoncol	18	2.230	5.949	3	90,55	123,89	0,28	0,00
10	Karangjambu	10	485	1.455	3	39,86	48,50	4,53	0,01
11	Rembang	12	686	1.966	3	44,89	57,17	3,52	0,00
12	RSKBD Panti Nugroh	25	2.151	5.628	3	61,68	86,04	1,63	0,00
13	RS Goeteng T	225	16.770	48.984	3	59,65	74,53	1,98	0,00
14	RS HI	115	11.046	38.397	3	91,48	96,05	0,32	0,00
15	RS Nirmala	137	4.133	15.100	4	30,20	30,17	8,45	0,00
16	Klinik Kasih Ibu	10	361	1.062	3	29,10	36,10	7,17	0,01
17	RSIA Ummu Hani	31	3.639	9.931	3	87,77	117,39	0,38	0,00
KABUPATEN/KOTA		686	47841	145.707	48	58,19	69,74	2,19	0,00

Sumber: Seksi KDI

Keterangan: ^a termasuk rumah sakit swasta

TABEL 57

PERSENTASE RUMAH TANGGA BERPERILAKU HIDUP BERSIH DAN SEHAT (BER-PHBS) MENURUT KECAMATAN DAN PUSKESMAS
KABUPATEN/KOTA PURBALINGGA
TAHUN 2015

NO	KECAMATAN	PUSKESMAS	RUMAH TANGGA				
			JUMLAH	JUMLAH DIPANTAU	% DIPANTAU	JUMLAH BER- PHBS	% BER- PHBS
1	2	3	4	5	6	7	8
1	Kemankon	Kemankon	17.369	17.037	98.09	13.104	76.91
2	Bukateja	Bukateja	11.970	11.970	100.00	6.199	51.79
3		0 Kutawis	9.708	9.708	100.00	8.277	85.26
4	Keiobona	Keiobona	15.466	15.458	99.95	10.914	70.60
5	Penadegan	Penadegan	12.917	12.917	100.00	9.331	72.24
6	Kaliandana	Kaliandana	11.864	11.733	98.90	6.944	59.18
7		0 Kalikair	7.629	7.629	100.00	7.552	98.99
8	Purbalingga	Purbalingga	11.516	9.846	85.50	9.740	98.92
9		0 Bojona	5.752	5.752	100.00	3.135	54.50
10	Kalimanah	Kalimanah	16.696	16.497	98.81	15.106	91.57
11	Padamara	Padamara	12.792	10.950	85.60	8.331	76.08
12	Kutasari	Kutasari	15.965	15.924	99.74	11.782	73.99
13	Bojongsari	Bojongsari	18.608	18.608	100.00	14.482	77.83
14	Mrebet	Mrebet	12.143	9.491	78.16	8.084	85.18
15		0 Serayu L	10.671	7.989	74.87	4.197	52.53
16	Bobotsari	Bobotsari	12.105	12.105	100.00	8.007	66.15
17	Karanreja	Karanreja	12.744	8.100	63.56	3.242	40.02
18	Karanciambu	Karanciambu	5.720	5.720	100.00	1.844	32.24
19	Karandangvar	Karandangvar	12.244	11.331	92.54	7.661	67.61
20	Kertanegara	Kertanegara	9.274	8.625	93.00	7.986	92.59
21	Karanmoncol	Karanmoncol	15.855	15.743	99.29	12.804	81.33
22	Rembang	Rembang	18.872	18.872	100.00	17.268	91.50
JUMLAH (KAB/KOTA)			277.880	262.005	94.29	195.990	74.80

Sumber: Seksi Promkes

TABEL 58

PERSENTASE RUMAH SEHAT MENURUT KECAMATAN DAN PUSKESMAS
KABUPATEN/KOTA PURBALINGGA
TAHUN 2015

NO	KECAMATAN	PUSKESMAS	JUMLAH SELURUH RUMAH	2014			2015					
				RUMAH MEMENUHI SYARAT (RUMAH SEHAT)		JUMLAH RUMAH YANG BELUM MEMENUHI SYARAT	RUMAH DIBINA		RUMAH DIBINA MEMENUHI SYARAT		RUMAH MEMENUHI SYARAT (RUMAH SEHAT)	
				JUMLAH	%		JUMLAH	%	JUMLAH	%	JUMLAH	%
1	2	3	4	5	6	7	8	9	10	11	12	13
1	Kemangkon	Kemangkon	14546	11.649	80,08	2897	380	13,12	162	42,63	11.811	81,20
2	Bukateja	Bukateja	11701	8.419	71,95	3282	2.050	62,46	1540	75,12	9.959	85,11
3		0 Kutawis	8832	5.847	66,20	2985	1.985	66,50	774	38,99	6.621	74,97
4	Kejobong	Kejobong	13371	6.256	46,79	7115	5.361	75,35	536	10,00	6.792	50,80
5	Pengadegan	Pengadegan	9963	5.707	57,28	4256	1.080	25,38	715	66,20	6.422	64,46
6	Kaligondang	Kaligondang	9009	7.215	80,09	1794	750	41,81	268	35,73	7.483	83,06
7		0 Kalikajar	6095	5.054	82,92	1041	200	19,21	179	89,50	5.233	85,86
8	Purbalingga	Purbalingga	9004	7.864	87,34	1140	1.040	91,23	195	18,75	8.059	89,50
9		0 Bojong	5112	4.811	94,11	301	200	66,45	165	82,50	4.976	97,34
10	Kalimanah	Kalimanah	13848	9.695	70,01	4153	251	6,04	103	41,04	9.798	70,75
11	Padamara	Padamara	10362	6.611	63,80	3751	3.751	100,00	919	24,50	7.530	72,67
12	Kutasari	Kutasari	15223	9.355	61,45	5868	906	15,44	456	50,33	9.811	64,45
13	Bojongsari	Bojongsari	14681	8.535	58,14	6146	3.599	58,56	1062	29,51	9.597	65,37
14	Mrebet	Mrebet	8820	6.297	71,39	2523	600	23,78	267	44,50	6.564	74,42
15		0 Serayu L	7972	4.096	51,38	3876	832	21,47	326	39,18	4.422	55,47
16	Bobotsari	Bobotsari	11478	8.499	74,05	2979	1.510	50,69	1254	83,05	9.753	84,97
17	Karangreja	Karangreja	10083	6.411	63,58	3672	2.533	68,98	1648	65,06	8.059	79,93
18	Karangjambu	Karangjambu	5403	1.898	35,13	3505	12	0,34	12	100,00	1.910	35,35
19	Karanganyar	Karanganyar	12498	6.714	53,72	5784	1.300	22,48	517	39,77	7.231	57,86
20	Kertanegara	Karangtengah	8044	4.418	54,92	3626	3.205	88,39	730	22,78	5.148	64,00
21	Karangmoncol	Karangmoncol	13166	5.323	40,43	7843	116	1,48	53	45,69	5.376	40,83
22	Rembang	Rembang	15220	11.019	72,40	4201	1.272	30,28	232	18,24	11.251	73,92
JUMLAH (KAB/KOTA)			234.431	151.693	64,71	82738	32.933	39,80	12113	36,78	163.806	69,87

Sumber: Seksi PL

TABEL 59

PENDUDUK DENGAN AKSES BERKELANJUTAN TERHADAP AIR MINUM BERKUALITAS (LAYAK) MENURUT KECAMATAN DAN PUSKESMAS
KABUPATEN/KOTA PURBALINGGA
TAHUN 2015

NO	KECAMATAN	PUSKESMAS	PENDUDUK	BUKAN JARINGAN PERPIPAAN																								PERPIPAAN (PDAM,BPSPAM)			PENDUDUK DENGAN AKSES BERKELANJUTAN TERHADAP AIR MINUM LAYAK				
				SUMUR GALI TERLINDUNG				SUMUR GALI DENGAN POMPA				SUMUR BOR DENGAN POMPA				TERMINAL AIR				MATA AIR TERLINDUNG				PENAMPUNGAN AIR HUJAN				Jumlah	%						
				Jumlah Sarana	Jumlah Penduduk Pengguna	Memenuhi Syarat	Memenuhi Syarat	Jumlah Sarana	Jumlah Penduduk Pengguna	Memenuhi Syarat	Memenuhi Syarat	Jumlah Sarana	Jumlah Penduduk Pengguna	Memenuhi Syarat	Memenuhi Syarat	Jumlah Sarana	Jumlah Penduduk Pengguna	Memenuhi Syarat	Memenuhi Syarat	Jumlah Sarana	Jumlah Penduduk Pengguna	Memenuhi Syarat	Memenuhi Syarat	Jumlah Sarana	Jumlah Penduduk Pengguna	Memenuhi Syarat	Memenuhi Syarat								
5	6	7	8	9	10	11	12	13	14	15	16	17	18	19	20	21	22	23	24	25	26	27	28	29	30	31	32	33	34						
1	Kemangkon	Kemangkon	61.762	6.279	31405	2723	20470	30	160	12	60,00	-	-	-	-	13	1.260	13	6300,00	-	-	-	-	-	-	-	-	-	-	13	2642	19	13210,00	40040	64,83
2	Bukateja	Bukateja	36.831	9.211	28221	8136	20632,00	907	5012	14	222,00	0	-	0	0,00	0	-	-	0,00	0	0	0	0,00	0	0	0	0,00	766	3413	766	1724,00	22578	61,30		
3	Kutawis	Kutawis	33.808	6.050	21130	3621	11570,00	2.450	9600	2301	8864,00	0	-	0	0,00	0	-	-	0,00	26	932	16	932,00	0	0	0	0,00	537	1646	423	1194,00	22560	66,73		
4	Kejobong	Kejobong	47.149	4.188	11828	2513	10244,88	4.368	13408	3494	13628,16	404	596	364	1454,40	0	-	-	0,00	462	1389	462	1389,00	18	72	18	72,00	2167	6077	1734	6761,04	32088	68,06		
5	Pengadegan	Pengadegan	40.120	3.619	14185	2454	9617,00	3.879	15203	3041	11908,00	17	170	27	170,00	0	-	-	0,00	555	2391	375	1613,00	0	0	0	0,00	1732	6920	1732	6920,00	30228	75,34		
6	Kaligondang	Kaligondang	39.941	4.074	20713	3507	13520,00	2.715	12575	2607	12035,00	0	-	0	0,00	0	-	-	0,00	462	1389	462	1389,00	18	72	18	72,00	1268	5072	1268	5072,00	32088	80,34		
7	Kalikajar	Kalikajar	24.589	2.486	9849	2486	9849,00	656	2516	656	2516,00	0	-	0	0,00	0	-	-	0,00	104	513	86	426,00	0	0	0	0,00	1657	6429	1657	6429,00	18794	76,43		
8	Purbalingga	Purbalingga	39.500	327	1290	272	985,00	403	1626	331	1267,00	346	1.563	272	1103,00	0	-	-	0,00	104	513	86	426,00	0	0	0	0,00	7814	34023	7601	33293,00	37074	93,86		
9	Bojong	Bojong	18.099	4.129	6168	3692	4871,00	46	168	46	168,00	0	-	0	0,00	0	-	-	0,00	0	0	0	0,00	0	0	0	0,00	3708	9230	3708	9230,00	14269	78,84		
10	Kalimanah	Kalimanah	53.949	5.607	22808	4205	17105,72	168	694	134	555,36	0	-	0	0,00	0	-	-	0,00	0	0	0	0,00	0	0	0	0,00	6406	24813	6086	23572,27	41233	76,43		
11	Padamara	Padamara	43.160	8.411	38054	7061	28244,00	1.777	8885	1206	6030,00	0	-	0	0,00	0	-	-	0,00	4495	23475	2248	11237,50	0	0	0	0,00	2195	8780	2195	8780,00	37024	85,78		
12	Kutasari	Kutasari	63.465	2.172	11860	1256	6280,00	1.777	8885	1206	6030,00	0	-	0	0,00	0	-	-	0,00	4495	23475	2248	11237,50	0	0	0	0,00	4211	17044	2470	8735,00	32283	50,87		
13	Bojongsari	Bojongsari	62.473	4.049	10969	3150	8954,20	3.163	10087	2339	8230,00	87	402	79	384,00	0	-	-	0,00	1454	7825	1401	7612,00	16	179	13	179,00	4299	17245	3821	16733,00	42092	67,38		
14	Mrebet	Mrebet	35.938	4.643	21871	4549	21610,00	0	0	0	0,00	0	-	0	0,00	0	-	-	0,00	22	2040	22	2055,00	0	0	0	0,00	1488	6375	1443	6382,00	30047	83,61		
15	Serayu L	Serayu L	32.012	166	909	76	322,00	189	1174	96	383,00	0	-	0	0,00	0	-	-	0,00	60	24101	9	5857,00	0	0	0	0,00	1729	6823	1729	6823,00	13385	41,81		
16	Bobotsari	Bobotsari	54.730	4.014	17770	3215	15008,00	1.823	10312	1510	8746,00	0	-	0	0,00	0	-	-	0,00	41	5321	41	5321,00	0	0	0	0,00	3734	20415	3734	20415,00	49490	90,43		
17	Karangreja	Karangreja	43.952	5	50	3	30,00	-	0	0	0,00	0	-	0	0,00	0	-	-	0,00	692	40542	410	17967,00	36	185	36	185,00	360	1800	360	1800,00	19982	45,46		
18	Karangjambu	Karangjambu	24.419	-	0	0	0,00	2.617	9718	2499	8225,00	0	-	0	0,00	90	3.325	49	1714,00	49	3325	0	0,00	0	0	0	0,00	0	0	0	0,00	9939	40,70		
19	Karanganyar	Karanganyar	43.167	5.297	21718	5297	21717,70	29	119	29	118,90	5	21	5	20,50	0	-	-	0,00	1714	7027	1714	7027,40	0	0	0	0,00	13	2600	5	2599,60	31484	72,94		
20	Kertanegara	Karangtengah	37.932	749	3335	443	1889,00	5.356	24896	4781	22797,00	0	-	0	0,00	0	-	-	0,00	657	2927	547	2491,00	0	0	0	0,00	1362	5596	1323	4681,00	31858	83,99		
21	Karangmoncol	Karangmoncol	51.164	8.562	34244	3593	14372,00	3.357	12144	2641	10564,00	0	-	0	0,00	0	-	-	0,00	1087	5400	1087	5400,00	0	0	0	0,00	679	2716	679	2716,00	33052	64,60		
22	Rembang	Rembang	60.880	12.376	49504	7161	21868,00	0	0	0	0,00	0	-	0	0,00	0	-	-	0,00	1087	5400	1087	5400,00	0	0	0	0,00	2032	2716	679	2716,00	21868	35,92		
JUMLAH (KAB/KOTA)			949.040	96.414	377880	69413	259160	33933	138297	27738	116317	859	2752	747	3132	103	4585	62	8014	11418	127208	8418	69328	70	436	67	436	48170	189659	42752	187070	643457	67,80		

Sumber: Seksi PL

TABEL 60

PERSENTASE KUALITAS AIR MINUM DI PENYELENGGARA AIR MINUM YANG MEMENUHI SYARAT KESEHATAN
KABUPATEN/KOTA PURBALINGGA
TAHUN 2015

NO	KECAMATAN	PUSKESMAS	JUMLAH PENYELENGGARA AIR MINUM	JUMLAH SAMPEL DIPERIKSA	MEMENUHI SYARAT (FISIK, BAKTERIOLOGI, DAN KIMIA)	
					JUMLAH	%
1	2	3	4	5	6	7
1	Kemangkon	Kemangkon	30	17	14	82,35
2	Bukateja	Bukateja	10	10	2	20,00
3		0 Kutawis	8	2	2	100,00
4	Kejobong	Kejobong	17	41	22	53,66
5	Pengadegan	Pengadegan	10	1	1	100,00
6	Kaligondang	Kaligondang	2	2	2	100,00
7		0 Kalikajar	6	5	5	100,00
8	Purbalingga	Purbalingga	18	18	15	83,33
9		0 Bojong	7	4	4	100,00
10	Kalimanah	Kalimanah				#DIV/0!
11	Padamara	Padamara	32	26	19	73,08
12	Kutasari	Kutasari	17	12		0,00
13	Bojongsari	Bojongsari	13	66	45	68,18
14	Mrebet	Mrebet	5	5	5	100,00
15		0 Serayu L	9	0	0	#DIV/0!
16	Bobotsari	Bobotsari	22	22	19	86,36
17	Karangreja	Karangreja	3	0	0	#DIV/0!
18	Karangjambu	Karangjambu	1	1	1	100,00
19	Karanganyar	Karanganyar	2	1	1	100,00
20	Kertanegara	Karangtengah	10	1	0	0,00
21	Karangmoncol	Karangmoncol	3	0	0	#DIV/0!
22	Rembang	Rembang	8	8	7	87,50
JUMLAH (KAB/KOTA)			233	242	164	67,77

Sumber: Seksi PL

TABEL 61

PENDUDUK DENGAN AKSES TERHADAP FASILITAS SANITASI YANG LAYAK (JAMBAN SEHAT) MENURUT JENIS JAMBAN, KECAMATAN, DAN PUSKESMAS
KABUPATEN/KOTA PURBALINGGA
TAHUN 2015

NO	KECAMATAN	PUSKESMAS	JUMLAH PENDUDUK	JENIS SARANA JAMBAN																				PENDUDUK DENGAN AKSES SANITASI LAYAK (JAMBAN SEHAT)	
				KOMUNAL					LEHER ANGSA					PLENGSENGAN					CEMPLUNG					JUMLAH	%
				JUMLAH SARANA	JUMLAH PENDUDUK PENGGUNA	MEMENUHI SYARAT			JUMLAH SARANA	JUMLAH PENDUDUK PENGGUNA	MEMENUHI SYARAT			JUMLAH SARANA	JUMLAH PENDUDUK PENGGUNA	MEMENUHI SYARAT			JUMLAH SARANA	JUMLAH PENDUDUK PENGGUNA	MEMENUHI SYARAT				
						JUMLAH SARANA	JUMLAH PENDUDUK PENGGUNA	% PENDUDUK PENGGUNA			JUMLAH SARANA	JUMLAH PENDUDUK PENGGUNA	% PENDUDUK PENGGUNA			JUMLAH SARANA	JUMLAH PENDUDUK PENGGUNA	% PENDUDUK PENGGUNA			JUMLAH SARANA	JUMLAH PENDUDUK PENGGUNA	% PENDUDUK PENGGUNA		
1	2	3	4	5	6	7	8	9	10	11	12	13	14	15	16	17	18	19	20	21	22	23	24	25	26
1	Kemangkon	Kemangkon	54829					#DIV/0!	10.782	45.965	10.682	45.965	100					#DIV/0!	909	-			#DIV/0!	45965	83,8
2	Bukateja	Bukateja	37309	-	-	-	-	#DIV/0!	6.619	24.012	4.419	13.769	57,34	-	-	-	-	#DIV/0!	3.239	11.259	3.239	11.259	100	25028	67,1
3	0 Kutawis	Kutawis	31394	-	-	-	-	#DIV/0!	7.627	25.882	7.627	25.882	100	-	-	-	-	#DIV/0!	764	2.522	764	2.522	100	28404	90,5
4	Kejobong	Kejobong	44404					#DIV/0!	7.857	29.609	7.857	29.609	100					#DIV/0!	3.508	11.190	914	2.616	23,378	32225	72,6
5	Pengadegan	Pengadegan	36941	26	208	26	208	100	7.782	31.149	7.392	29.713	95,39	152	704	134	583	82,82653	1.204	5.057	1.006	4.225	83,5548	34729	94,0
6	Kaligondang	Kaligondang	34715	-	-	-	-	#DIV/0!	6.744	26.956	6.648	26.492	98,28	244	931	244	931	100	767	3.056	712	3.024	98,9529	30447	87,7
7	0 Kalikajar	Kalikajar	23506					#DIV/0!	5.085	20.340	5.079	20.316	99,88					#DIV/0!	291	956	187	750	78,4519	21066	89,6
8	Purbalingga	Purbalingga	39949	362	1.330	327	1.030	77,44361	8.536	37.120	6.663	30.771	82,9	-	-	-	-	#DIV/0!	106	495	90	420	84,8485	32221	80,7
9	0 Bojong	Bojong	18462	5	1.561	5	1.561	100	3.965	14.080	3.483	12.060	85,65	-	-	-	-	#DIV/0!	496	1.537	496	1.537	100	15158	82,1
10	Kalimanah	Kalimanah	52783	18	4.335	18	-	0	8.855	35.420	8.855	34.411	97,15	-	-	-	-	#DIV/0!	-	-	-	-	#DIV/0!	34411	65,2
11	Padamara	Padamara	42041	9	1.952	4	2.446	125,3074	5.891	17.673	4.722	14.166	80,16	3.443	10.329	344	1.377	13,33333	-	-	-	-	#DIV/0!	17989	42,8
12	Kutasari	Kutasari	57874					#DIV/0!	8.347	25.041	4.004	12.093	48,29					#DIV/0!	3.673	18.365	3.673	18.365	100	30458	52,6
13	Bojongsari	Bojongsari	58503	4	44	3	44	100	8.709	39.063	8.078	33.204	85	11	588	88	28	4,748823	1.984	7.936	1.190	5.555	70	38831	66,4
14	Mrebet	Mrebet	35278					#DIV/0!	3.050	23.593	2.262	23.593	100					#DIV/0!	37	191	28	191	100	23784	67,4
15	0 Serayu L	Serayu L	33513					#DIV/0!	3.274	12.789	2.907	11.433	89,4	-	-	-	-	#DIV/0!	1.253	5.620	492	1.978	35,2	13411	40,0
16	Bobotsari	Bobotsari	48957					#DIV/0!	6.129	37.160	6.129	37.160	100					#DIV/0!	2.845	4.135	2.845	4.135	100	41295	84,3
17	Karangreja	Karangreja	41238	-	-	-	-	#DIV/0!	9.082	26.116	7.109	24.545	93,98	-	-	-	-	#DIV/0!	60	300	60	300	100	24845	60,2
18	Karangjambu	Karangjambu	24672	-	-	-	-	#DIV/0!	3.553	14.651	4.853	14.651	100	-	-	-	-	#DIV/0!	67	281	53	220	78,29	14871	60,3
19	Karanganyar	Karanganyar	35537	-	-	-	-	#DIV/0!	3.907	16.019	3.907	16.019	100	-	-	-	-	#DIV/0!	1.786	7.323	1.786	7.323	100	23341	65,7
20	Kertanegara	Karangtengah	31275	-	-	-	-	#DIV/0!	5.982	28.090	4.882	23.624	84,1	-	-	-	-	#DIV/0!	111	449	27	140	31,18	23764	76,0
21	Karangmoncol	Karangmoncol	51585	-	-	-	-	#DIV/0!	7.834	31.336	4.931	19.720	62,93	-	-	-	-	#DIV/0!	3	10	3	10	100	19730,0	38,2
22	Rembang	Rembang	59297					#DIV/0!	3.156	12.624	1.765	7.060	55,93					#DIV/0!	195	780	195	780	100	7840,0	13,2
JUMLAH (KAB/KOTA)			894.062	424	9.430	383	5.289	56,09	142.766	574.688	124.254	506.256	88,09	3.850	12.552	810	2.919	23,26	23.298	81.461	17.760	65.350	80,22	579.814	64,85

Sumber: Seksi PL

TABEL 62

DESA YANG MELAKSANAKAN SANITASI TOTAL BERBASIS MASYARAKAT
KABUPATEN/KOTA PURBALINGGA
TAHUN 2015

NO	KECAMATAN	PUSKESMAS	JUMLAH DESA/ KELURAHAN	SANITASI TOTAL BERBASIS MASYARAKAT (STBM)					
				DESA MELAKSANAKAN STBM		DESA STOP BABS (SBS)		DESA STBM	
				JUMLAH	%	JUMLAH	%	JUMLAH	%
1	2	3	4	5	6	7	8	9	10
1	Kemangkon	Kemangkon	19	19	100	0	0,00	-	0
2	Bukateja	Bukateja	7	1	14,3	0	0,00	-	0
3	0 Kutawis	Kutawis	7	4	57,1	4	57,14	-	0
4	Kejobong	Kejobong	13	13	100,0	1	7,69	-	0
5	Pengadegan	Pengadegan	9	9	100,0	4	44,44	-	0
6	Kaligondang	Kaligondang	10	6	60,0	0	0,00	-	0
7	0 Kalikajar	Kalikajar	8	1	12,5	0	0,00	-	0
8	Purbalingga	Purbalingga	8	8	100,0	0	0,00	-	0
9	0 Bojong	Bojong	5	5	100,0	0	0,00	-	0
10	Kalimanah	Kalimanah	17	17	100,0	0	0,00	-	0
11	Padamara	Padamara	14	14	100,0	0	0,00	-	0
12	Kutasari	Kutasari	14	3	21,4	0	0,00	-	0
13	Bojongsari	Bojongsari	13	2	15,4	0	0,00	-	0
14	Mrebet	Mrebet	10	8	80,0	0	0,00	-	0
15	0 Serayu L	Serayu L	9	9	100,0	0	0,00	-	0
16	Bobotsari	Bobotsari	16	4	25,0	0	0,00	-	0
17	Karangreja	Karangreja	7	6	85,7	1	14,29	-	0
18	Karangjambu	Karangjambu	6	6	100,0	0	0,00	-	0
19	Karanganyar	Karanganyar	13	13	100,0	0	0,00	-	0
20	Kertanegara	Karantengah	11	11	100,0	1	9,09	-	0
21	Karangmoncol	Karangmoncol	11	11	100,0	0	0,00	-	0
22	Rembang	Rembang	12	7	58,3	0	0,00	-	0
JUMLAH (KAB/KOTA)			239	177	74,06	11,0	4,60	0	0

Sumber: Seksi PL

TABEL 63

PERSENTASE TEMPAT-TEMPAT UMUM MEMENUHI SYARAT KESEHATAN MENURUT KECAMATAN DAN PUSKESMAS
KABUPATEN/KOTA PURBALINGGA
TAHUN 2015

NO	KECAMATAN	PUSKESMAS	TEMPAT-TEMPAT UMUM																							
			YANG ADA								MEMENUHI SYARAT KESEHATAN															
			SARANA PENDIDIKAN			SARANA KESEHATAN		HOTEL		JUMLAH TTU	SARANA PENDIDIKAN						SARANA KESEHATAN				HOTEL		TEMPAT-TEMPAT UMUM			
			SD	SLTP	SLTA	PUSKESMAS	RUMAH SAKIT UMUM	BINTANG	NON BINTANG		SD	SLTP	SLTA	PUSKESMAS	RUMAH SAKIT UMUM	BINTANG	NON BINTANG	JUMLAH	%	JUMLAH	%	JUMLAH	%	JUMLAH	%	JUMLAH
1	2	3	4	5	6	7	8	9	10	11	12	13	14	15	16	17	18	19	20	21	22	23	24	25	26	27
1	Kemangkon	Kemangkon	50	7	2	5	-	-	-	64	50	100,0	7	100,0	2	100,0	5	100,0	-	#DIV/0!	0	#VALUE!	-	#VALUE!	64	100,00
2	Bukateja	Bukateja	28	7	4	3	-	-	-	42	14	50,0	7	100,0	4	100,0	3	100,0	-	#DIV/0!	0	#DIV/0!	-	#DIV/0!	26	61,90
3	0 Kutawis	0 Kutawis	24	2	-	3	-	-	-	29	24	100,0	2	100,0	-	#DIV/0!	3	100,0	-	#DIV/0!	0	#DIV/0!	-	#DIV/0!	27	93,10
4	Kejobong	Kejobong	38	4	2	3	-	-	-	47	9	23,7	2	50,0	1	50,0	3	100,0	-	#DIV/0!	0	#DIV/0!	-	#DIV/0!	13	27,66
5	Pengadegan	Pengadegan	31	4	1	4	-	-	-	40	5	16,1	4	100,0	-	-	4	100,0	-	#DIV/0!	0	#DIV/0!	-	#DIV/0!	14	35,00
6	Kaligondang	Kaligondang	29	5	1	4	-	-	-	39	29	100,0	5	100,0	1	100,0	4	100,0	-	#DIV/0!	0	#DIV/0!	-	#DIV/0!	39	100,00
7	0 Kalikajar	0 Kalikajar	18	1	-	2	-	-	-	21	7	38,9	-	-	-	#VALUE!	2	100,0	-	#DIV/0!	0	#VALUE!	-	#VALUE!	9	42,86
8	Purbalingga	Purbalingga	24	10	10	1	3	-	8	56	21	87,5	8	80,0	9	90,0	1	100,0	3	100,0	0	#DIV/0!	6	75,0	48	85,71
9	0 Bojong	0 Bojong	12	1	1	2	-	-	-	16	11	91,7	1	100,0	1	100,0	2	100,0	-	#DIV/0!	0	#DIV/0!	-	#DIV/0!	14	87,50
10	Kalimamah	Kalimamah	33	4	5	4	2	-	1	49	11	33,3	1	25,0	3	60,0	4	100,0	2	100,0	0	#DIV/0!	1	100,0	18	36,73
11	Padamara	Padamara	24	3	2	2	-	-	-	31	24	100,0	2	66,7	2	100,0	2	100,0	-	#DIV/0!	0	#DIV/0!	-	#DIV/0!	29	93,55
12	Kutasari	Kutasari	39	7	1	2	-	-	-	49	39	100,0	1	14,3	-	-	2	100,0	-	#DIV/0!	0	#DIV/0!	-	#DIV/0!	42	85,71
13	Bojongsari	Bojongsari	33	5	2	4	-	-	-	45	16	48,5	2	40,0	1	50,0	4	100,0	-	#DIV/0!	0	#DIV/0!	-	-	34	75,56
14	Mrebet	Mrebet	26	3	1	3	-	-	-	33	6	23,1	1	33,3	-	-	3	100,0	-	#DIV/0!	0	#DIV/0!	-	#DIV/0!	8	24,24
15	0 Serayu L	0 Serayu L	19	3	1	3	-	-	-	26	15	78,9	2	66,7	-	-	3	100,0	-	#DIV/0!	0	#DIV/0!	-	#DIV/0!	18	69,23
16	Bobotsari	Bobotsari	27	6	3	4	-	-	-	40	27	100,0	6	100,0	3	100,0	4	100,0	-	#DIV/0!	0	#DIV/0!	-	#DIV/0!	37	92,50
17	Karangreja	Karangreja	26	5	2	3	-	-	2	38	26	100,0	5	100,0	-	-	3	100,0	-	#DIV/0!	0	#DIV/0!	-	-	34	89,47
18	Karangjambu	Karangjambu	20	6	1	3	-	-	-	30	9	45,0	6	100,0	1	100,0	3	100,0	-	#DIV/0!	0	#DIV/0!	-	#DIV/0!	17	56,67
19	Karanganyar	Karanganyar	33	4	2	4	-	-	-	43	31	93,9	3	75,0	2	100,0	4	100,0	-	#DIV/0!	0	#DIV/0!	-	#DIV/0!	38	88,37
20	Kertanegara	Karantengah	24	5	2	3	-	-	-	34	18	75,0	4	80,0	1	50,0	3	100,0	-	#DIV/0!	0	#DIV/0!	-	#DIV/0!	26	76,47
21	Karangmoncol	Karangmoncol	38	12	4	4	-	-	-	58	19	50,0	5	41,7	2	50,0	4	100,0	-	#DIV/0!	0	#DIV/0!	-	#DIV/0!	27	46,55
22	Rembang	Rembang	50	9	2	4	-	-	-	65	50	100,0	9	100,0	2	100,0	4	100,0	-	#DIV/0!	0	#DIV/0!	-	#DIV/0!	65	100,00
JUMLAH (KAB/KOTA)			646	113	49	70	5	0	12	895	461	71,4	83	73,5	35	71,4	70	100,0	5	100,0	0	#DIV/0!	7	58,3	661	73,85

Sumber: Seksi PL

TABEL 64

TEMPAT PENGELOLAAN MAKANAN (TPM) MENURUT STATUS HIGIENE SANITASI
KABUPATEN/KOTA PURBALINGGA
TAHUN 2015

NO	KECAMATAN	PUSKESMAS	JUMLAH TPM	TPM MEMENUHI SYARAT HIGIENE SANITASI						TPM TIDAK MEMENUHI SYARAT HIGIENE SANITASI					
				JASA BOGA	RUMAH MAKAN/ RESTORAN	DEPOT AIR MINUM (DAM)	MAKANAN JAJANAN	TOTAL	%	JASA BOGA	RUMAH MAKAN/ RESTORAN	DEPOT AIR MINUM (DAM)	MAKANAN JAJANAN	TOTAL	%
1	2	3	4	5	6	7	8	9	10	11	12	13	14	15	16
1	Kemangkon	Kemangkon	166	3	2	17	75	97	58,43	0	0	3	66	69	41,57
2	Bukateja	Bukateja	25	3	0	9	5	17	68,00	0	0	1	7	8	32,00
3	0 Kutawis	Kutawis	75	0	0	2	25	27	36,00	0	0	6	42	48	64,00
4	Kejobong	Kejobong	6			2		2	33,33	0	0	4	0	4	66,67
5	Pengadegan	Pengadegan	23	0	0	3	4	7	30,43	0	0	2	14	16	69,57
6	Kaligondang	Kaligondang	92	0	0	2	69	71	77,17	0	0	0	21	21	22,83
7	0 Kalikajar	Kalikajar	24	0	3	5	0	8	33,33	0	14	2	0	16	66,67
8	Purbalingga	Purbalingga	549	7	39	15	312	373	67,94	11	36	3	126	176	32,06
9	0 Bojong	Bojong	77	0	0	6	31	37	48,05	37	0	0	3	40	51,95
10	Kalimanah	Kalimanah	90	0	10	20	0	30	33,33	0	0	8	52	60	66,67
11	Padamara	Padamara	116	4	13	13	0	30	25,86	38	44	4	0	86	74,14
12	Kutasari	Kutasari	83	1	8	17	20	46	55,42	0	0	0	37	37	44,58
13	Bojongsari	Bojongsari	30	11	3	13	1	28	93,33	2	0	0	0	2	6,67
14	Mrebet	Mrebet	18		6	0		6	33,33	0	9	3	0	12	66,67
15	0 Serayu L	Serayu L	13		1	3	3	7	53,85	0	0	3	3	6	46,15
16	Bobotsari	Bobotsari	67	1	12	2	0	15	22,39	0	1	9	42	52	77,61
17	Karangreja	Karangreja	62	6	5	3	10	24	38,71	1	10	0	27	38	61,29
18	Karangjambu	Karangjambu	51	0	2	0	0	2	3,92	0	0	0	49	49	96,08
19	Karanganyar	Karanganyar	0	0	0	0	0	0	#DIV/0!	0	0	0	0	0	#DIV/0!
20	Kertanegara	Karantengah	94	0	12	4	21	37	39,36	0	9	6	42	57	60,64
21	Karangmoncol	Karangmoncol	160	0	0	3	79	82	51,25	0	0	0	78	78	48,75
22	Rembang	Rembang	54	3	5	5	38	51	94,44	0	0	1	2	3	5,56
JUMLAH (KAB/KOTA)			1875	39	121	144	693	997	53,17	89	123	55	611	878	46,83

Sumber: (sebutkan)

TABEL 65

TEMPAT PENGELOLAAN MAKANAN DIBINA DAN DIUJI PETIK
KABUPATEN/KOTA PURBALINGGA
TAHUN 2015

NO	KECAMATAN	PUSKESMAS	JUMLAH TPM TIDAK MEMENUHI SYARAT	JUMLAH TPM DIBINA					PERSENTASE TPM DIBINA	JUMLAH TPM MEMENUHI SYARAT HIGIENE SANITASI	JUMLAH TPM DIUJI PETIK					PERSENTASE TPM DIUJI PETIK
				JASA BOGA	RUMAH MAKAN/ RESTORAN	DEPOT AIR MINUM (DAM)	MAKANAN JAJANAN	TOTAL			JASA BOGA	RUMAH MAKAN/ RESTORAN	DEPOT AIR MINUM (DAM)	MAKANAN JAJANAN	TOTAL	
1	2	3	4	5	6	7	8	9	10	11	12	13	14	15	16	17
1	0	Kemangkon	69			1	66	67	97,10	97					0	0,00
2	0	Bukateja	8	0	0	1	0	1	12,50	17	0	0	10	0	10	58,82
3	0	Kutawis	48	0	0	6	6	12	25,00	27	0	0	2	5	7	25,93
4	0	Kejobong	4			4		4	100,00	2			3		3	150,00
5	0	Pengadegan	16	0	0	2	3	5	31,25	7	0	0	2	2	4	57,14
6	0	Kaligondang	21	0	0	0	16	16	76,19	71	0	0	0	0	0	0,00
7	0	Kalikajar	16	0	10	3	0	13	81,25	8			4		4	50,00
8	0	Purbalingga	176	8	3	3	126	140	79,55	373	0	0	15	28	43	11,53
9	0	Bojong	40	0	0	0	0	0	0,00	37	0	0	7	27	34	91,89
10	0	Kalimanah	60	0	0	8	52	60	100,00	30	0	0	0	0	0	0,00
11	0	Padamara	86	4	14	12	0	30	34,88	30	0	0	0	0	0	0,00
12	0	Kutasari	37	0	0	0	0	0	0,00	46	0	0	4	0	4	8,70
13	0	Bojongsari	2	2	0	0	0	2	100,00	28	0	0	0	0	0	0,00
14	0	Mrebet	12		7	2		9	75,00	6					0	0,00
15	0	Serayu L	6			3	3	6	100,00	7			3		3	42,86
16	0	Bobotsari	52	0	1	7	21	29	55,77	15	1	0	14	0	15	100,00
17	0	Karangreja	38	1	8	0	27	36	94,74	24	0	0	0	0	0	0,00
18	0	Karangjambu	49	0	0	0	49	49	100,00	2	0	0	0	0	0	0,00
19	0	Karanganyar	0	0	0	0	0	0	#DIV/0!	0	0	0	0	0	0	#DIV/0!
20	0	Karantengah	57	0	0	0	0	0	0,00	37	0	0	0	0	0	0,00
21	0	Karangmoncol	78	0	0	0	27	27	34,62	82	0	0	0	0	0	0,00
22	0	Rembang	3			1	2	3	100,00	51	3	5	6	37	51	100,00
JUMLAH (KAB/KOTA)			878	15	43	53	398	509	57,97	997	4	5	70	99	178	17,85

Sumber: Seksi PL

TABEL 66

PERSENTASE KETERSEDIAAN OBAT DAN VAKSIN
KABUPATEN/KOTA PURBALINGGA
TAHUN 2015

NO	NAMA OBAT	SATUAN TERKECIL	KEBUTUHAN	TOTAL PENGGUNAAN	SISA STOK	JUMLAH OBAT/VAKSIN	PERSENTASE KETERSEDIAAN OBAT/VAKSIN
1	2	3	4	5	6	7	8
1	Alopurinol tablet 100 mg	tablet	368.874	68.691	12.500	81191	22,01
2	Aminofilin tablet 200 mg	tablet	799.848	87.824	28.500	116324	14,54
3	Aminofilin injeksi 24 mg/ml	tablet	-	227	210	437	#DIV/0!
4	Amitripilin tablet salut 25 mg (HCL)	tablet	28.980	2.884	23.600	26484	91,39
5	Amoksisilin kapsul 250 mg	kapsul	579.269	170.323	43.800	214123	36,96
6	Amoksisilin kaplet 500 mg	kaplet	6.043.986	1.155.046	482.900	1637946	27,10
7	Amoksisilin sirup kering 125 mg/ 5 mg	botol	102.713	22.824	24.172	46996	45,75
8	Metampiron tablet 500 mg	tablet	4.202.100	861.753	144.200	1005953	23,94
9	Metampiron injeksi 250 mg	ampul	-	-	-	-	#DIV/0!
10	Antasida DOEN I tablet kunyah, kombinasi :Aluminium Hidroksida 200 mg + Magnesium Hidroksida 200 mg	tablet	5.373.720	1.043.289	319.600	1362889	25,36
11	Anti Bakteri DOEN saleb kombinasi : Basitrasin 500 IU/g + polimiksin 10.000 IU/g	tube	-	6.597	315	6912	#DIV/0!
12	Antihemoroid DOEN kombinasi : Bismut Subgalat 150 mg + Heksaklorofen 250 mg	supp	-	2.055	399	2454	#DIV/0!
13	Antifungi DOEN Kombinasi : Asam Benzoat 6% + Asam Salisilat 3%	pot	-	2.175	70	2245	#DIV/0!
14	Antimigren : Ergotamin tartrat 1 mg + Kofein 50 mg	tablet	6.624	389	700	1089	16,44
15	Antiparkinson DOEN tablet kombinasi : Karbidopa 25 mg + Levodopa 250 mg	tablet	-	-	-	-	#DIV/0!
16	Aqua Pro Injeksi Steril, bebas pirogen	vial	-	2.649	348	2997	#DIV/0!
17	Asam Askorbat (vitamin C) tablet 50 mg	tablet	3.026.340	570.043	15.000	585043	19,33
18	Asam Asetisalisilat tablet 100 mg (Asetosal)	tablet	5.382	10	1.900	1910	35,49
19	Asam Asetisalisilat tablet 500 mg (Asetosal)	tablet	-	-	-	-	#DIV/0!
20	Atropin sulfat tablet 0,5 mg	tablet	-	-	-	-	#DIV/0!
21	Atropin tetes mata 0,5%	botol	-	-	-	-	#DIV/0!
22	Atropin injeksi l.m/lv/s.k. 0,25 mg/mL - 1 mL (sulfat)	ampul	-	8	82	90	#DIV/0!
23	Betametason krim 0,1 %	krim	-	13.031	4.400	17431	#DIV/0!
24	Deksametason Injeksi l.v. 5 mg/ml	ampul	-	185	247	432	#DIV/0!
25	Deksametason tablet 0,5 mg	tablet	1.150.092	381.867	930.600	1312467	114,12
26	Dekstran 70-larutan infus 6% steril	botol	-	-	110	110	#DIV/0!
27	Dekstrometofan sirup 10 mg/5 ml (HBr)	botol	26.910	7.606	-	7606	28,26
28	Dekstrometofan tablet 15 mg (HBr)	tablet	675.234	89.925	-	89925	13,32
29	Diazepam Injeksi 5mg/ml	ampul	-	185	247	432	#DIV/0!
30	Diazepam tablet 2 mg	tablet	149.868	58.773	69.300	128073	85,46
31	Diazepam tablet 5 mg	tablet	-	-	-	-	#DIV/0!
32	Difenhidramin Injeksi l.M. 10 mg/ml (HCL)	ampul	-	68	21	89	#DIV/0!
33	Diagoksin tablet 0,25 mg	tablet	60.444	11.084	2.800	13884	22,97
34	Efedrin tablet 25 mg (HCL)	tablet	2.070	5.858	-	5858	283,00
35	Ekstrks belladona tablet 10 mg	tablet	-	-	-	-	#DIV/0!
36	Epinefrin (Adrenalin) injeksi 0,1% (sebagai HCL)	ampul	-	89	-	89	#DIV/0!
37	Etakridin larutan 0,1%	botol	-	937	-	937	#DIV/0!
38	Fenitoin Natrium Injeksi 50 mg/ml	ampul	-	-	-	-	#DIV/0!
39	Fenobarbital Injeksi l.m/l.v 50 mg/ml	ampul	-	176	40	216	#DIV/0!
40	Fenobarbital tablet 30 mg	tablet	74.934	12.841	22.600	35441	47,30
41	Fenoksimetil Penisilin tablet 250 mg	tablet	45.540	300	-	300	0,66
42	Fenoksimetil Penisilin tablet 500 mg	tablet	205.758	20.684	-	20684	10,05
43	Fenol Gliserol tetes telinga 10%	botol	-	-	-	-	#DIV/0!
44	Fitomenadion (Vit. K1) injeksi 10 mg/ml	ampul	-	3.555	-	3555	#DIV/0!
45	Fitomenadion (Vit. K1) tablet salut gula 10 mg	tablet	209.070	44.482	24.000	68482	32,76
46	Furosemid tablet 40 mg	tablet	116.748	23.143	2.400	25543	21,88
47	Gameksan lotion 1 %	botol	-	-	-	-	#DIV/0!
48	Garam Oralit I serbuk Kombinasi : Natrium 0,70 g, Kalium klorida 0,30 g, Tribatrium Sitrat dihidrat 0,58 g	sach	270.259	23.523	9.800	33323	12,33
49	Gentian Violet Larutan 1 %	botol	-	3.183	-	3183	#DIV/0!
50	Glibenklamida tablet 5 mg	tablet	311.328	59.837	29.000	88837	28,53
51	Gliseril Gualakolat tablet 100 mg	tablet	2.558.520	627.987	9.000	636987	24,90
52	Gliserin	botol	-	-	-	-	#DIV/0!
53	Glukosa larutan infus 5%	botol	-	5.301	6.250	11551	#DIV/0!
54	Glukosa larutan infus 10%	botol	-	14	-	14	#DIV/0!
55	Glukosa larutan infus 40% steril (produk lokal)	ampul	-	155	-	155	#DIV/0!
56	Griseofulvin tablet 125 mg, micronized	tablet	166.014	26.642	1.700	28342	17,07
57	Haloperidol tablet 0,5 mg	tablet	-	-	-	-	#DIV/0!
58	Haloperidol tablet 1,5 mg	tablet	83.214	10.466	19.700	30166	36,25
59	Haloperidol tablet 5 mg	tablet	135.792	24.395	13.800	38195	28,13
60	Hidroklorotiazida tablet 25 mg	tablet	132.480	16.339	-	16339	12,33
61	Hidrokortison krim 2,5%	tube	-	7.981	4.513	12494	#DIV/0!
62	Ibuprofen tablet 200 mg	tablet	48.438	5.664	-	5664	11,69
63	Ibuprofen tablet 400 mg	tablet	1.388.556	148.166	15.400	163566	11,78
64	Isosorbid Dinitrat Tablet Sublingual 5 mg	tablet	17.802	3.515	-	3515	19,74
65	Kalsium Laktat (Kalk) tablet 500 mg	tablet	3.005.640	629.092	282.200	911292	30,32
66	Kaptopril tablet 12,5 mg	tablet	-	-	-	-	#DIV/0!
67	Kaptopril tablet 25 mg	tablet	753.480	135.583	45.000	180583	23,97

PERSENTASE KETERSEDIAAN OBAT DAN VAKSIN
KABUPATEN/KOTA PURBALINGGA
TAHUN 2015

NO	NAMA OBAT	SATUAN TERKECIL	KEBUTUHAN	TOTAL PENGGUNAAN	SISA STOK	JUMLAH OBAT/VAKSIN	PERSENTASE KETERSEDIAAN OBAT/VAKSIN
1	2	3	4	5	6	7	8
68	Karbamazepim tablet 200 mg	tablet					#DIV/0!
69	Ketamin Injeksi 10 mg/ml	vial					#DIV/0!
70	Klofazimin kapsul 100 mg microzine	kapsul					#DIV/0!
71	Kloramfenikol kapsul 250 mg	kapsul	799.268	145.861	600	146461	18,32
72	Kloramfenikol tetes telinga 3 %	botol	-	4.637	-	4637	#DIV/0!
73	Kloraniramina mealeat (CTM) tablet 4 mg	tablet	6.407.478	-	-	-	#DIV/0!
74	Klorpromazin injeksi i.m 5 mg/ml-2ml (HCL)	ampul					#DIV/0!
75	Klorpromazin injeksi i.m 25 mg/ml (HCL)	ampul					#DIV/0!
76	Klorpromazin tablet salut 25 mg (HCL)	tablet					#DIV/0!
77	Klorpromazin HCl tablet salut 100 mg (HCL)	tablet	110.952	18.065	207.400	225465	203,21
78	Anti Malaria DOEN Kombinasi Pirimetamin 25 mg + Sulfadoxin 500 mg	tablet					#DIV/0!
79	Kotrimosazol Suspensi Kombinasi :Sulfametoksazol 200 mg + Trimetoprim 40 mg/ 5 ml	botol	-	14.478	10.488	24966	#DIV/0!
80	Kotrimosazol DOEN I (dewasa) Kombinasi : Sulfametoksazol 400 mg, Trimetoprim 80 mg	tablet	-	208.156	92.000	300156	#DIV/0!
81	Kotrimosazol DOEN II (pediatrik) Kombinasi : Sulfametoksazol 100 mg, Trimetoprim 20 mg	tablet	-	5.249	-	5249	#DIV/0!
82	Kuinin (kina) tablet 200 mg	tablet	4.554	529	2.000	2529	55,53
83	Kuinin Dihidroklorida injeksi 25%-2 ml	ampul					#DIV/0!
84	Lidokain injeksi 2% (HCL) + Epinefrin 1 : 80.000-2 ml	vial	-	80	560	640	#DIV/0!
85	Magnesium Sulfat inj (IV) 20%-25 ml	vial	-	16	1	17	#DIV/0!
86	Magnesium Sulfat inj (IV) 40%-25 ml	vial	-	51	-	51	#DIV/0!
87	Magnesium Sulfat serbuk 30 gram	sach					#DIV/0!
88	Mebendazol sirup 100 mg / 5 ml	botol	-	128	6	134	#DIV/0!
89	Mebendazol tablet 100 mg	tablet					#DIV/0!
90	Metilergometrin Maleat (Metilergometrin) tablet salut 0,125 mg	tablet	-	16.285	4.200	20485	#DIV/0!
91	Metilergometrin Maleat injeksi 0,200 mg -1 ml	ampul	-	743	80	823	#DIV/0!
92	Metronidazol tablet 250 mg	tablet	-	6.482	-	6482	#DIV/0!
93	Natrium Bikarbonat tablet 500 mg	tablet	-	95.534	94.100	189634	#DIV/0!
94	Natrium Fluoresein tetes mata 2 %	botol					#DIV/0!
95	Natrium Klorida larutan infus 0,9 %	botol	-	2.345	3.220	5565	#DIV/0!
96	Natrium Thiosulfat injeksi i.v. 25 %	ampul					#DIV/0!
97	Nistatin tablet salut 500.000 IU/g	tablet	-	22.178	24.000	46178	#DIV/0!
98	Nistatin Vaginal tablet salut 100.000 IU/g	tablet	-	6.628	3.200	9828	#DIV/0!
99	Obat Batuk hitam (O.B.H.)	botol	-	-	-	-	#DIV/0!
100	Oksitetrasiklin HCL salep mata 1 %	tube	-	3.350	1.375	4725	#DIV/0!
101	Oksitetrasiklin injeksi i.m. 50 mg/ml-10 ml	vial	-	60	-	60	#DIV/0!
102	Oksitosin injeksi 10 IU/ml-1 ml	ampul	-	1.484	1.830	3314	#DIV/0!
103	Paracetamol sirup 120 mg / 5 ml	botol	-	76.404	14.777	91181	#DIV/0!
104	Paracetamol tablet 100 mg	tablet	-	38.582	6.800	45382	#DIV/0!
105	Paracetamol tablet 500 mg	tablet	-	794.217	595.200	1389417	#DIV/0!
106	Pilokarpin tetes mata 2 % (HCL/Nitrat)	botol					#DIV/0!
107	Pirantel tab. Score (base) 125 mg	tablet	-	54.529	20.010	74539	#DIV/0!
108	Piridoksin (Vitamin B6) tablet 10 mg (HCL)	tablet	2.421.900	441.608	44.000	485608	20,05
109	Povidon Iodida larutan 10 %	botol	-	-	14.203	14203	#DIV/0!
110	Povidon Iodida larutan 10 %	botol	-	8.180	38	8218	#DIV/0!
111	Prednison tablet 5 mg	tablet	1.386.900	-	-	-	#DIV/0!
112	Primakuin tablet 15 mg	tablet	633.420	462	8.000	8462	1,34
113	Propillitourasil tablet 100 mg	tablet					#DIV/0!
114	Propanolol tablet 40 mg (HCL)	tablet	13.662	978	-	978	7,16
115	Reserpin tablet 0,10 mg	tablet					#DIV/0!
116	Reserpin tablet 0,25 mg	tablet	38.916	2.206	35.900	38106	97,92
117	Ringer Laktat larutan infus	botol	-	20.553	13.420	33973	#DIV/0!
118	Salap 2-4, kombinasi: Asam Salisilat 2% + Belerang endap 4%	tube	-	4.275	524	4799	#DIV/0!
119	Salisil bedak 2%	kotak	-	7.413	3.583	10996	#DIV/0!
120	Serum Anti Bisa Ular Polivalen injeksi 5 ml (ABU I)	vial	-	16	-	16	#DIV/0!
121	Serum Anti Bisa Ular Polivalen injeksi 50 ml (ABU II)	vial					#DIV/0!
122	Serum Anti Difteri Injeksi 20.000 IU/vial (A.D.S.)	vial	-	-	-	-	#DIV/0!
123	Serum Anti Tetanus Injeksi 1.500 IU/ampul (A.T.S.)	ampul	-	170	7	177	#DIV/0!
124	Serum Anti Tetanus Injeksi 20.000 IU/vial (A.T.S.)	vial	-	7	-	7	#DIV/0!
125	Sianokobalamin (Vitamin B12) injeksi 500 mcg	ampul	-	31	480	511	#DIV/0!
126	Sulfasetamida Natrium tetes mata 15 %	botol	-	3.826	334	4160	#DIV/0!
127	Tetrakain HCL tetes mata 0,5%	botol					#DIV/0!
128	Tetrasiklin kapsul 250 mg	kapsul	86.940	6.800	-	6800	7,82
129	Tetrasiklin kapsul 500 mg	kapsul	168.498	25.006	-	25006	14,84
130	Tiamin (vitamin B1) injeksi 100 mg/ml	ampul	-	-	845	845	#DIV/0!
131	Tiamin (vitamin B1) tablet 50 mg (HCL/Nitrat)	tablet	2.612.340	-	-	-	#DIV/0!
132	Tiopental Natrium serbuk injeksi 1000 mg/amp	ampul					#DIV/0!
133	Triheksifenidil tablet 2 mg	tablet	-	29.285	-	29285	#DIV/0!
134	Vaksin Rabies Vero	vial					#DIV/0!
135	Vitamin B Kompleks tablet	tablet	2.156.940	-	473	473	0,02
VAKSIN							
136	BCG	vial	5.677	5.631	46	5677	100,00
137	T T	vial					#DIV/0!
138	D T	vial	2.230	2.300	30	2330	104,48
139	CAMPAK 10 Dosis	vial	10.551	9.194	1.357	10551	100,00
140	POLIO 10 Dosis	vial	13.153	12.697	456	13153	100,00
141	DPT-HB	vial	20.352	16.615	3.937	20552	100,98
142	HEPATITIS B 0,5 ml ADS	vial	17.031	15.149	1.882	17031	100,00
143	POLIO 20 Dosis	vial					#DIV/0!
144	CAMPAK 20 Dosis	vial					#DIV/0!

PERSENTASE KETERSEDIAAN OBAT DAN VAKSIN
KABUPATEN/KOTA PURBALINGGA
TAHUN 2015

NO	NAMA OBAT	SATUAN TERKECIL	KEBUTUHAN	TOTAL PENGGUNAAN	SISA STOK	JUMLAH OBAT/VAKSIN	PERSENTASE KETERSEDIAAN OBAT/VAKSIN
1	2	3	4	5	6	7	8

Sumber: Farmasi

TABEL 67

JUMLAH SARANA KESEHATAN MENURUT KEPEMILIKAN
KABUPATEN/KOTA PURBALINGGA
TAHUN 2015

NO	FASILITAS KESEHATAN	PEMILIKAN/PENGELOLA						JUMLAH
		KEMENKES	PEM.PROV	PEM.KAB/KOTA	TNI/POLRI	BUMN	SWASTA	
1	2	3	4	5	6	7	8	9
RUMAH SAKIT								
1	RUMAH SAKIT UMUM			1			2	3
2	RUMAH SAKIT KHUSUS			1			1	2
PUSKESMAS DAN JARINGANNYA								
1	PUSKESMAS RAWAT INAP - JUMLAH TEMPAT TIDUR			11 143				
2	PUSKESMAS NON RAWAT INAP			11				
3	PUSKESMAS KELILING			22				
4	PUSKESMAS PEMBANTU			48				
SARANA PELAYANAN LAIN								
1	RUMAH BERSALIN				2		13	15
2	BALAI PENGOBATAN/KLINIK						0	-
3	PRAKTIK DOKTER BERSAMA						18	18
4	PRAKTIK DOKTER PERORANGAN						160	160
5	PRAKTIK PENGOBATAN TRADISIONAL							-
6	BANK DARAH RUMAH SAKIT							-
7	UNIT TRANSFUSI DARAH						1	1
SARANA PRODUKSI DAN DISTRIBUSI KEFARMASIAN								
1	INDUSTRI FARMASI						0	-
2	INDUSTRI OBAT TRADISIONAL						0	-
3	USAHA KECIL OBAT TRADISIONAL						0	-
4	PRODUKSI ALAT KESEHATAN						0	-
5	PEDAGANG BESAR FARMASI						1	1
6	APOTEK						70	70
7	TOKO OBAT						0	-
8	PENYALUR ALAT KESEHATAN						1	1

Sumber: Seksi KDI

TABEL 68

PERSENTASE SARANA KESEHATAN (RUMAH SAKIT) DENGAN KEMAMPUAN PELAYANAN GAWAT DARURAT (GADAR) LEVEL I
KABUPATEN/KOTA PURBALINGGA
TAHUN 2015

NO	SARANA KESEHATAN	JUMLAH SARANA	MEMPUNYAI KEMAMPUAN YAN. GADAR LEVEL I	
			JUMLAH	%
1	2	3	4	5
1	RUMAH SAKIT UMUM	3	3	100,00
2	RUMAH SAKIT KHUSUS	2	2	100,00
JUMLAH (KAB/KOTA)		5	5	100,00

Sumber: Seksi KDI

TABEL 69

JUMLAH POSYANDU MENURUT STRATA, KECAMATAN, DAN PUSKESMAS
KABUPATEN/KOTA PURBALINGGA
TAHUN 2015

NO	KECAMATAN	PUSKESMAS	STRATA POSYANDU								POSYANDU AKTIF		
			PRATAMA		MADYA		PURNAMA		MANDIRI		JUMLAH	JUMLAH	%
			JUMLAH	%	JUMLAH	%	JUMLAH	%	JUMLAH	%			
1	2	3	4	5	6	7	8	9	10	11	12	13	14
1	Kemangkon	Kemangkon	0	0,00	0	0,00	43	48,86	45	51,14	88	88	100,00
2	Bukateja	Bukateja	0	0,00	0	0,00	18	46,15	21	53,85	39	40	102,56
3		0 Kutawis	0	0,00	0	0,00	9	29,03	22	70,97	31	31	100,00
4	Kejobong	Kejobong	0	0,00	2	2,60	38	49,35	37	48,05	77	75	97,40
5	Pengadegan	Pengadegan	0	0,00	5	7,94	31	49,21	27	42,86	63	58	92,06
6	Kaligondang	Kaligondang	0	0,00	4	6,90	40	68,97	14	24,14	58	54	93,10
7		0 Kalikajar	0	0,00	0	0,00	0	0,00	34	100,00	34	34	100,00
8	Purbalingga	Purbalingga	0	0,00	1	1,85	11	20,37	42	77,78	54	53	98,15
9		0 Bojong	0	0,00	4	10,53	6	15,79	28	73,68	38	34	89,47
10	Kalimanah	Kalimanah	0	0,00	3	4,00	22	29,33	50	66,67	75	72	96,00
11	Padamara	Padamara	0	0,00	3	5,66	14	26,42	36	67,92	53	50	94,34
12	Kutasari	Kutasari	0	0,00	0	0,00	0	0,00	81	100,00	81	82	101,23
13	Bojongsari	Bojongsari	0	0,00	0	0,00	13	20,00	52	80,00	65	65	100,00
14	Mrebet	Mrebet	0	0,00	0	0,00	29	60,42	19	39,58	48	50	104,17
15		0 Serayu L	0	0,00	1	2,13	17	36,17	29	61,70	47	46	97,87
16	Bobotsari	Bobotsari	1	1,79	4	7,14	21	37,50	30	53,57	56	51	91,07
17	Karangreja	Karangreja	0	0,00	29	76,32	7	18,42	2	5,26	38	36	94,74
18	Karangjambu	Karangjambu	0	0,00	14	38,89	20	55,56	2	5,56	36	36	100,00
19	Karanganyar	Karanganyar	0	0,00	2	4,65	13	30,23	28	65,12	43	41	95,35
20	Kertanegara	Karantengah	0	0,00	7	17,50	22	55,00	11	27,50	40	33	82,50
21	Karangmoncol	Karangmoncol	0	0,00	7	12,28	37	64,91	13	22,81	57	50	87,72
22	Rembang	Rembang	0	0,00	1	1,37	8	10,96	64	87,67	73	72	98,63
JUMLAH (KAB/KOTA)			1	0,08	87	7,29	419	35,09	687	57,54	1194	1151	96,40
RASIO POSYANDU PER 100 BALITA											1		

Sumber: Seksi Promkes

TABEL 70

JUMLAH UPAYA KESEHATAN BERSUMBERDAYA MASYARAKAT (UKBM) MENURUT KECAMATAN
KABUPATEN/KOTA PURBALINGGA
TAHUN 2015

NO	KECAMATAN	PUSKESMAS	DESA/ KELURAHAN	UPAYA KESEHATAN BERSUMBERDAYA MASYARAKAT (UKBM)		
				POSKEDES	POLINDES	POSBINDU
1	2	3	4	5	6	7
1	Kemangkon	Kemangkon	19	15		2
2	Bukateja	Bukateja	7	7		2
3		0 Kutawis	7	6		7
4	Kejobong	Kejobong	13	11	0	
5	Pengadegan	Pengadegan	9	9		2
6	Kaligondang	Kaligondang	10	8		1
7		0 Kalikajar	8	7		1
8	Purbalingga	Purbalingga	8	5		6
9		0 Bojong	5	3		1
10	Kalimanah	Kalimanah	17	13		2
11	Padamara	Padamara	14	12	0	
12	Kutasari	Kutasari	14	13		1
13	Bojongsari	Bojongsari	13	11		13
14	Mrebet	Mrebet	10	10		1
15		0 Serayu L	9	9		1
16	Bobotsari	Bobotsari	16	11	0	
17	Karangreja	Karangreja	7	4		7
18	Karangjambu	Karangjambu	6	3		6
19	Karanganyar	Karanganyar	13	12		2
20	Kertanegara	Karangtengah	11	11		2
21	Karangmoncol	Karangmoncol	11	11		3
22	Rembang	Rembang	12	8		1
JUMLAH (KAB/KOTA)			239	199	0	61

Sumber: Seksi Promkes

TABEL 71

JUMLAH DESA SIAGA MENURUT KECAMATAN
KABUPATEN/KOTA PURBALINGGA
TAHUN 2015

NO	KECAMATAN	PUSKESMAS	JUMLAH DESA/ KELURAHAN	DESA/KELURAHAN SIAGA					
				PRATAMA	MADYA	PURNAMA	MANDIRI	JUMLAH	%
1	2	3	4	5	6	7	8	9	10
1	Kemangkon	Kemangkon	19	-	19,00	-	0,00	19	100,00
2	Bukateja	Bukateja	7	-	0,00	6	1,00	7	100,00
3		0 Kutawis	7	-	0,00	-	7,00	7	100,00
4	Kejobong	Kejobong	13	9	4,00	-	0,00	13	100,00
5	Pengadegan	Pengadegan	9	1	3,00	5	0,00	9	100,00
6	Kaligondang	Kaligondang	10	-	0,00	4	6,00	10	100,00
7		0 Kalikajar	8	-	4,00	4	0,00	8	100,00
8	Purbalingga	Purbalingga	8	-	1,00	2	5,00	8	100,00
9		0 Bojong	5	-	5,00	-	0,00	5	100,00
10	Kalimanah	Kalimanah	17	-	4,00	4	9,00	17	100,00
11	Padamara	Padamara	14	2	11,00	-	1,00	14	100,00
12	Kutasari	Kutasari	14	14	0,00	-	0,00	14	100,00
13	Bojongsari	Bojongsari	13	-	0,00	12	1,00	13	100,00
14	Mrebet	Mrebet	10	5	5,00	-	0,00	10	100,00
15		0 Serayu L	9	9	0,00	-	0,00	9	100,00
16	Bobotsari	Bobotsari	16	-	14,00	2	0,00	16	100,00
17	Karangreja	Karangreja	7	7	0,00	-	0,00	7	100,00
18	Karangjambu	Karangjambu	6	1	5,00	-	0,00	6	100,00
19	Karanganyar	Karanganyar	13	11	2,00	-	0,00	13	100,00
20	Kertanegara	Karantengah	11	10	1,00	-	0,00	11	100,00
21	Karangmoncol	Karangmoncol	11	11	0,00	-	0,00	11	100,00
22	Rembang	Rembang	12	-	7,00	5	0,00	12	100,00
JUMLAH (KAB/KOTA)			239	80	85	44	30	239	100,00

Sumber: Seksi Promkes

TABEL 72

JUMLAH TENAGA MEDIS DI FASILITAS KESEHATAN
KABUPATEN/KOTA PURBALINGGA
TAHUN 2015

NO	UNIT KERJA	DR SPESIALIS ^a			DOKTER UMUM			TOTAL			DOKTER GIGI			DOKTER GIGI SPESIALIS			TOTAL		
		L	P	L+P	L	P	L+P	L	P	L+P	L	P	L+P	L	P	L+P	L	P	L+P
1	2	3	4	5	6	7	8	9	10	11	12	13	14	15	16	17	18	19	20
1	PUSKESMAS KEMANGKON	-	-	-	-	-	-	-	-	-	-	1	1	-	-	-	-	1	1
2	PUSKESMAS BUKATEJA	-	-	-	-	1	1	-	1	1	-	1	1	-	-	-	-	1	1
3	PUSKESMAS KUTAWIS	-	-	-	1	-	1	1	-	1	-	-	-	-	-	-	-	-	-
4	PUSKESMAS KEJOBONG	-	-	-	-	-	-	-	-	-	-	1	1	-	-	-	-	1	1
5	PUSKESMAS PENGADEGAN	-	-	-	-	1	1	-	1	1	-	-	-	-	-	-	-	-	-
6	PUSKESMAS KALIGONDANG	-	-	-	1	-	1	1	-	1	-	1	1	-	-	-	-	1	1
7	PUSKESMAS KALIKAJAR	-	-	-	-	1	1	-	1	1	-	-	-	-	-	-	-	-	-
8	PUSKESMAS PURBALINGGA	-	-	-	-	1	1	-	1	1	1	-	1	-	-	-	1	-	1
9	PUSKESMAS BOJONG	-	-	-	-	-	-	-	-	-	-	1	1	-	-	-	-	1	1
10	PUSKESMAS KALIMANAH	-	-	-	1	-	1	1	-	1	-	1	1	-	-	-	-	1	1
11	PUSKESMAS PADAMARA	-	-	-	1	-	1	1	-	1	-	-	-	-	-	-	-	-	-
12	PUSKESMAS KUTASARI	-	-	-	1	-	1	1	-	1	-	-	-	-	-	-	-	-	-
13	PUSKESMAS BOJONGSARI	-	-	-	1	1	2	1	1	2	-	-	-	-	-	-	-	-	-
14	PUSKESMAS MREBET	-	-	-	-	1	1	-	1	1	-	1	1	-	-	-	-	1	1
15	PUSKESMAS SERAYU LARANGAN	-	-	-	1	-	1	1	-	1	-	-	-	-	-	-	-	-	-
16	PUSKESMAS BOBOTSARI	-	-	-	2	-	2	2	-	2	-	1	1	-	-	-	-	1	1
17	PUSKESMAS KARANGREJA	-	-	-	-	1	1	-	1	1	-	1	1	-	-	-	-	1	1
18	PUSKESMAS KARANGJAMBU	-	-	-	-	-	-	-	-	-	-	-	-	-	-	-	-	-	-
19	PUSKESMAS KARANGANYAR	-	-	-	-	-	-	-	-	-	-	-	-	-	-	-	-	-	-
20	PUSKESMAS KARANGTENGAH	-	-	-	1	1	2	1	1	2	-	-	-	-	-	-	-	-	-
21	PUSKESMAS KARANGMONCOL	-	-	-	1	-	1	1	-	1	-	-	-	-	-	-	-	-	-
22	PUSKESMAS REMBANG	-	-	-	-	-	-	-	-	-	-	1	1	-	-	-	-	1	1
23	Labkesda Purbalingga	-	-	-	-	-	-	-	-	-	-	-	-	-	-	-	-	-	-
24	Jamkesda Purbalingga	-	-	-	-	-	-	-	-	-	-	-	-	-	-	-	-	-	-
SUB JUMLAH I (PUSKESMAS)		-	-	-	11	8	19	11	8	19	1	10	11	-	-	-	1	10	11
1	RSUD dr.Goeteng Taroena Dibrata	3	11	14	7	1	8	10	12	22	1	1	2	-	-	-	1	1	2
2	RSKBD Panti Nugroho	1	-	1	-	1	1	1	1	2	-	1	1	-	-	-	-	1	1
3	RSU Harapan Ibu	11	4	15	4	7	11	15	11	26	-	1	1	-	-	-	-	1	1
4	RSU Nirmala	13	-	13	6	3	9	19	3	22	-	-	-	-	-	-	-	-	-
5	RSIA Ummu Hani	3	-	3	7	5	12	10	5	15	-	-	-	-	-	-	-	-	-
6	Klinik Kasih Ibu	1	-	1	4	2	6	5	2	7	-	-	-	-	-	-	-	-	-
7	Klinik, H. Mustajab	-	1	1	2	1	3	2	2	4	-	-	-	-	-	-	-	-	-
SUB JUMLAH II (RUMAH SAKIT)		32	16	48	30	20	50	62	36	98	1	3	4	-	-	-	1	3	4
SARANA PELAYANAN KESEHATAN LAIN					6	19	25	17	26	43	2	9	11	-	-	-	2	9	11
KLINIK DI INSTITUSI DIKNAKES/DIKLAT				-			-	-	-	-			-			-	-	-	-
KLINIK DI DINAS KESEHATAN KAB/KOTA				-			-	-	-	-			-			-	-	-	-
JUMLAH (KAB/KOTA)		32	16	48	47	47	94	90	70	160	4	22	26	-	-	-	4	22	26
RASIO TERHADAP 100.000 PENDUDUK				5,37			10,51			17,90			2,91			0,00			2,91

Sumber: Subbag Umum dan Kepegawaian

Keterangan : ^a termasuk S3

TABEL 73

JUMLAH TENAGA KEPERAWATAN DI FASILITAS KESEHATAN
KABUPATEN/KOTA PURBALINGGA
TAHUN 2015

NO	UNIT KERJA	BIDAN	PERAWAT ³			PERAWAT GIGI		
			L	P	L+P	L	P	L+P
1	2	3	4	5	6	7	8	9
1	PUSKESMAS KEMANGKON	21	6	1	7	0	1	1
2	PUSKESMAS BUKATEJA	10	3	2	5	1	0	1
3	PUSKESMAS KUTAWIS	7	4	2	6	1	0	1
4	PUSKESMAS KEJOBONG	16	4	3	7	0	2	2
5	PUSKESMAS PENGADEGAN	11	2	3	5	1	0	1
6	PUSKESMAS KALIGONDANG	13	3	1	4	0	2	2
7	PUSKESMAS KALIKAJAR	9	4	2	6	1	0	1
8	PUSKESMAS PURBALINGGA	9	2	3	5	0	1	1
9	PUSKESMAS BOJONG	8	2	4	6	0	1	1
10	PUSKESMAS KALIMANAH	18	2	5	7	0	1	1
11	PUSKESMAS PADAMARA	18	2	4	6	0	1	1
12	PUSKESMAS KUTASARI	16	2	2	4	0	1	1
13	PUSKESMAS BOJONGSARI	16	2	3	5	0	2	2
14	PUSKESMAS MREBET	13	4	4	8	0	1	1
15	PUSKESMAS SERAYU LARANGAN	14	3	3	6	0	1	1
16	PUSKESMAS BOBOTSARI	16	4	4	8	0	1	1
17	PUSKESMAS KARANGREJA	10	3	4	7	0	1	1
18	PUSKESMAS KARANGJAMBU	8	1	3	4	0	1	1
19	PUSKESMAS KARANGANYAR	16	6	1	7	0	1	1
20	PUSKESMAS KARANGTENGAH	16	5	1	6	0	1	1
21	PUSKESMAS KARANGMONCOL	14	8	1	9	0	0	0
22	PUSKESMAS REMBANG	14	8	2	10	0	1	1
23	Labkesda Purbalingga	0	0	0	0	0	0	0
24	Jamkesda Purbalingga	0	0	0	0	0	0	0
SUB JUMLAH I (PUSKESMAS)		293	80	58	138	4	20	24
1	RSUD dr.Goeteng Taroena Dibrata	19	45	142	187	0	2	2
2	RSKBD Panti Nugroho	9	1	3	4	0	1	1
3	RSU Harapan Ibu	14	16	60	76	0	1	1
4	RSU Nirmala	13	27	90	117	0	1	1
5	RSIA Ummu Hani	21	2	23	25	0	0	0
6	Klinik Kasih Ibu	8	8	8	16	0	0	0
7	Klinik, H. Mustajab	0	8	7	15	0	0	0
SUB JUMLAH II (RUMAH SAKIT)		84	107	333	440	0	5	5
SARANA PELAYANAN KESEHATAN LAIN		83	76	94	170	0	0	0
KLINIK DI INSTITUSI DIKNAKES/DIKLAT					0			0
KLINIK DI DINAS KESEHATAN KAB/KOTA		0	0		0			0
JUMLAH (KAB/KOTA)		460	263	485	748	4	25	29
RASIO TERHADAP 100.000 PENDUDUK		51,45			83,66			3,24

Sumber: Subbag Umum dan Kepegawaian

Sumber: IBI, PPNI

TABEL 74

JUMLAH TENAGA KEFARMASIAN DI FASILITAS KESEHATAN
KABUPATEN/KOTA PURBALINGGA
TAHUN 2015

NO	UNIT KERJA	TENAGA KEFARMASIAN								
		TENAGA TEKNIS KEFARMASIAN ^a			APOTEKER			TOTAL		
		L	P	L + P	L	P	L + P	L	P	L + P
1	2	3	4	5	6	7	8	9	10	11
1	PUSKESMAS KEMANGKON	-	1	1	-	-	-	-	1	1
2	PUSKESMAS BUKATEJA	1	-	1	-	-	-	1	-	1
3	PUSKESMAS KUTAWIS	-	1	1	-	-	-	-	1	1
4	PUSKESMAS KEJOBONG	-	-	-	-	1	1	-	1	1
5	PUSKESMAS PENGADEGAN	1	-	1	-	-	-	1	-	1
6	PUSKESMAS KALIGONDANG	1	-	1	-	-	-	1	-	1
7	PUSKESMAS KALIKAJAR	-	1	1	-	-	-	-	1	1
8	PUSKESMAS PURBALINGGA	-	1	1	-	-	-	-	1	1
9	PUSKESMAS BOJONG	-	1	1	-	-	-	-	1	1
10	PUSKESMAS KALIMANAH	-	1	1	-	-	-	-	1	1
11	PUSKESMAS PADAMARA	-	1	1	-	-	-	-	1	1
12	PUSKESMAS KUTASARI	1	-	1	-	-	-	1	-	1
13	PUSKESMAS BOJONGSARI	-	1	1	-	-	-	-	1	1
14	PUSKESMAS MREBET	-	1	1	-	-	-	-	1	1
15	PUSKESMAS SERAYU LARANGAN	-	1	1	-	-	-	-	1	1
16	PUSKESMAS BOBOTSARI	-	1	1	-	-	-	-	1	1
17	PUSKESMAS KARANGREJA	-	-	-	-	1	1	-	1	1
18	PUSKESMAS KARANGJAMBU	-	1	1	-	-	-	-	1	1
19	PUSKESMAS KARANGANYAR	-	1	1	-	-	-	-	1	1
20	PUSKESMAS KARANGTENGGAH	-	1	1	-	-	-	-	1	1
21	PUSKESMAS KARANGMONCOL	-	1	1	-	-	-	-	1	1
22	PUSKESMAS REMBANG	1	-	1	-	-	-	1	-	1
23	Labkesda Purbalingga	-	-	-	-	-	-	-	-	-
24	Jamkesda Purbalingga	-	-	-	-	-	-	-	-	-
SUB JUMLAH I (PUSKESMAS)		5	15	20	-	2	2	5	17	22
1	RSUD dr.Goeteng Taroena Dibrata	4	2	6	-	3	3	4	5	9
2	RSKBD Panti Nugroho	-	-	-	-	1	1	-	1	1
3	RSU Harapan Ibu	1	5	6	-	2	2	1	7	8
4	RSU Nirmala	-	8	8	-	2	2	-	10	10
5	RSIA Ummu Hani	-	-	-	1	1	2	1	1	2
6	Klinik Kasih Ibu	-	-	-	-	1	1	-	1	1
7	Klinik, H. Mustajab	2	-	2	-	2	2	2	2	4
SUB JUMLAH II (RUMAH SAKIT)		7	15	22	1	12	13	8	27	35
SARANA PELAYANAN KESEHATAN LAIN		20	76	96	24	101	125	44	177	221
KLINIK DI INSTITUSI DIKNAKES/DIKLAT				-			-			-
KLINIK DI DINAS KESEHATAN KAB/KOTA				-			-			-
JUMLAH (KAB/KOTA)		32	106	138	25	115	140	57	221	278
RASIO TERHADAP 100.000 PENDUDUK				15,44			15,66			31,09

Sumber: Subbag Umum dan Kepegawaian, IAI

Keterangan : ^a termasuk analis farmasi, asisten apoteker, sarjana farmasi

TABEL 75

JUMLAH TENAGA KESEHATAN MASYARAKAT DAN KESEHATAN LINGKUNGAN DI FASILITAS KESEHATAN
KABUPATEN/KOTA PURBALINGGA
TAHUN 2015

NO	UNIT KERJA	KESEHATAN MASYARAKAT ^a			KESEHATAN LINGKUNGAN ^b		
		L	P	L+P	L	P	L+P
1	2	3	4	5	6	7	8
1	PUSKESMAS KEMANGKON	-	2	2	1	-	1
2	PUSKESMAS BUKATEJA	-	2	2	-	1	1
3	PUSKESMAS KUTAWIS	1	-	1	-	1	1
4	PUSKESMAS KEJOBONG	1	-	1	-	1	1
5	PUSKESMAS PENGADEGAN	-	2	2	1	-	1
6	PUSKESMAS KALIGONDANG	1	1	2	1	1	2
7	PUSKESMAS KALIKAJAR	-	-	-	-	1	1
8	PUSKESMAS PURBALINGGA	-	1	1	-	2	2
9	PUSKESMAS BOJONG	1	-	1	1	-	1
10	PUSKESMAS KALIMANAH	-	1	1	1	1	2
11	PUSKESMAS PADAMARA	-	2	2	1	-	1
12	PUSKESMAS KUTASARI	-	-	-	1	-	1
13	PUSKESMAS BOJONGSARI	1	-	1	-	-	-
14	PUSKESMAS MREBET	-	-	-	-	1	1
15	PUSKESMAS SERAYU LARANGAN	-	1	1	-	1	1
16	PUSKESMAS BOBOTSARI	-	1	1	1	-	1
17	PUSKESMAS KARANGREJA	-	-	-	-	1	1
18	PUSKESMAS KARANGJAMBU	-	-	-	-	-	-
19	PUSKESMAS KARANGANYAR	-	1	1	-	-	-
20	PUSKESMAS KARANGTENGAH	-	2	2	-	-	-
21	PUSKESMAS KARANGMONCOL	-	1	1	-	1	1
22	PUSKESMAS REMBANG	1	2	3	1	-	1
23	Labkesda Purbalingga	1	-	1	-	-	-
24	Jamkesda Purbalingga	-	-	-	-	-	-
SUB JUMLAH I (PUSKESMAS)		7	19	26	9	12	21
1	RSUD dr.Goeteng Taroena Dibrata	-	2	2	1	1	2
2	RSKBD Panti Nugroho	-	-	-	-	-	-
3	RSU Harapan Ibu	-	1	1	-	-	-
4	RSU Nirmala	-	-	-	-	-	-
5	RSIA Ummu Hani	-	2	2	-	1	1
6	Klinik Kasih Ibu	-	-	-	-	-	-
7	Klinik, H. Mustajab	-	-	-	-	-	-
SUB JUMLAH II (RUMAH SAKIT)		-	5	5	1	2	3
SARANA PELAYANAN KESEHATAN LAIN		-	-	-	-	-	-
KLINIK DI INSTITUSI DIKNAKES/DIKLAT		-	-	-	-	-	-
KLINIK DI DINAS KESEHATAN KAB/KOTA		-	-	-	-	-	-
JUMLAH (KAB/KOTA)		7	24	31	10	14	24
RASIO TERHADAP 100.000 PENDUDUK				3,47			2,68

Sumber: Subbag Umum dan Kepegawaian

Keterangan :

^a termasuk tenaga promosi kesehatan dan ilmu perilaku, pembimbing kesehatan kerja, tenaga biostatistik dan kependudukan, tenaga kesehatan reproduksi dan keluarga, tenaga administrasi dan kebijakan kesehatan, epidemiolog kesehatan

^b termasuk tenaga sanitasi lingkungan, entomolog kesehatan, mikrobiolog kesehatan

TABEL 76

JUMLAH TENAGA GIZI DI FASILITAS KESEHATAN
KABUPATEN/KOTA PURBALINGGA
TAHUN 2015

NO	UNIT KERJA	NUTRISIONIS			DIETISIEN			TOTAL		
		L	P	L+P	L	P	L+P	L	P	L+P
1	2	3	4	5	6	7	8	9	10	11
1	PUSKESMAS KEMANGKON	-	1	1	-	-	-	-	1	1
2	PUSKESMAS BUKATEJA	-	1	1	-	-	-	-	1	1
3	PUSKESMAS KUTAWIS	1	-	1	-	-	-	1	-	1
4	PUSKESMAS KEJOBONG	-	1	1	-	-	-	-	1	1
5	PUSKESMAS PENGADEGAN	-	-	-	-	-	-	-	-	-
6	PUSKESMAS KALIGONDANG	-	1	1	-	-	-	-	1	1
7	PUSKESMAS KALIKAJAR	-	1	1	-	-	-	-	1	1
8	PUSKESMAS PURBALINGGA	-	1	1	-	-	-	-	1	1
9	PUSKESMAS BOJONG	-	1	1	-	-	-	-	1	1
10	PUSKESMAS KALIMANAH	-	1	1	-	-	-	-	1	1
11	PUSKESMAS PADAMARA	1	-	1	-	-	-	1	-	1
12	PUSKESMAS KUTASARI	-	1	1	-	-	-	-	1	1
13	PUSKESMAS BOJONGSARI	-	-	-	-	-	-	-	-	-
14	PUSKESMAS MREBET	-	1	1	-	-	-	-	1	1
15	PUSKESMAS SERAYU LARANGAN	-	1	1	-	-	-	-	1	1
16	PUSKESMAS BOBOTSARI	-	1	1	-	-	-	-	1	1
17	PUSKESMAS KARANGREJA	-	1	1	-	-	-	-	1	1
18	PUSKESMAS KARANGJAMBU	-	-	-	-	-	-	-	-	-
19	PUSKESMAS KARANGANYAR	1	-	1	-	-	-	1	-	1
20	PUSKESMAS KARANGTENGAH	-	1	1	-	-	-	-	1	1
21	PUSKESMAS KARANGMONCOL	-	1	1	-	-	-	-	1	1
22	PUSKESMAS REMBANG	1	-	1	-	-	-	1	-	1
23	Labkesda Purbalingga	-	-	-	-	-	-	-	-	-
24	Jamkesda Purbalingga	-	-	-	-	-	-	-	-	-
SUB JUMLAH I (PUSKESMAS)		4	15	19	-	-	-	4	15	19
1	RSUD dr. Goeteng Taroena Dibrata	4	4	8	-	-	-	4	4	8
2	RSKBD Panti Nugroho	-	1	1	-	-	-	-	1	1
3	RSU Harapan Ibu	-	5	5	-	-	-	-	5	5
4	RSU Nirmala	7	7	14	-	-	-	7	7	14
5	RSIA Ummu Hani	-	1	1	-	-	-	-	1	1
6	Klinik Kasih Ibu	-	1	1	-	-	-	-	1	1
7	Klinik, H. Mustajab	-	2	2	-	-	-	-	2	2
SUB JUMLAH II (RUMAH SAKIT)		11	21	32	-	-	-	11	21	32
SARANA PELAYANAN KESEHATAN LAIN				-						-
KLINIK DI INSTITUSI DIKNAKES/DIKLAT				-						-
KLINIK DI DINAS KESEHATAN KAB/KOTA				-						-
JUMLAH (KAB/KOTA)		15	36	51	-	-	-	15	36	51
RASIO TERHADAP 100.000 PENDUDUK										5,70

Sumber: Subbag Umum dan Kepegawaian

TABEL 77

JUMLAH TENAGA KETERAPIAN FISIK DI FASILITAS KESEHATAN
KABUPATEN/KOTA PURBALINGGA
TAHUN 2015

NO	UNIT KERJA	TENAGA KETERAPIAN FISIK												TOTAL		
		FISIOTERAPIS			OKUPASI TERAPIS			TERAPIS WICARA			AKUPUNKTUR			L	P	L + P
		L	P	L + P	L	P	L + P	L	P	L + P	L	P	L + P			
3	4	5	6	7	8	9	10	11	12	13	14	15	16	17		
1	2															
1	PUSKESMAS KEMANGKON			-			-			-			-			-
2	PUSKESMAS BUKATEJA			-			-			-			-			-
3	PUSKESMAS KUTAWIS			-			-			-			-			-
4	PUSKESMAS KEJOBONG			-			-			-			-			-
5	PUSKESMAS PENGADEGAN			-			-			-			-			-
6	PUSKESMAS KALIGONDANG			-			-			-			-			-
7	PUSKESMAS KALIKAJAR			-			-			-			-			-
8	PUSKESMAS PURBALINGGA			-			-			-			-			-
9	PUSKESMAS BOJONG			-			-			-			-			-
10	PUSKESMAS KALIMANAH			-			-			-			-			-
11	PUSKESMAS PADAMARA			-			-			-			-			-
12	PUSKESMAS KUTASARI			-			-			-			-			-
13	PUSKESMAS BOJONGSARI			-			-			-			-			-
14	PUSKESMAS MREBET			-			-			-			-			-
15	PUSKESMAS SERAYU LARANGAN			-			-			-			-			-
16	PUSKESMAS BOBOTSARI			-			-			-			-			-
17	PUSKESMAS KARANGREJA			-			-			-			-			-
18	PUSKESMAS KARANGJAMBU			-			-			-			-			-
19	PUSKESMAS KARANGANYAR			-			-			-			-			-
20	PUSKESMAS KARANGTENGAH			-			-			-			-			-
21	PUSKESMAS KARANGMONCOL			-			-			-			-			-
22	PUSKESMAS REMBANG			-			-			-			-			-
23	Labkesda Purbalingga			-			-			-			-			-
24	Jamkesda Purbalingga			-			-			-			-			-
	SUB JUMLAH I (PUSKESMAS)	-	-	-	-	-	-	-	-	-	1	-	1	1	-	1
1	RSUD dr.Goeteng Taroena Dibrata	2	1	3			-			-			-	2	1	3
2	RSKBD Panti Nugroho	-	-	-			-			-			-	-	-	-
3	RSU Harapan Ibu	-	-	-			-			-			-	-	-	-
4	RSU Nirmala	1	-	1			-			-			-	1	-	1
5	RSIA Ummu Hani	-	-	-			-			-			-	-	-	-
6	Klinik Kasih Ibu	-	-	-			-			-			-	-	-	-
7	Klinik, H. Mustajab	-	-	-			-			-			-	-	-	-
	SUB JUMLAH II (RUMAH SAKIT)	3	1	4	-	-	-	-	-	-	-	-	-	3	1	4
	SARANA PELAYANAN KESEHATAN LAIN			-			-			-			-	-	-	-
	KLINIK DI INSTITUSI DIKNAKES/DIKLAT			-			-			-			-	-	-	-
	KLINIK DI DINAS KESEHATAN KAB/KOTA			-			-			-			-	-	-	-
	JUMLAH (KAB/KOTA)	3	1	4	-	-	-	-	-	-	1	-	1	4	1	5
	RASIO TERHADAP 100.000 PENDUDUK															0,56

Sumber: Subbag Umum dan Kepegawaian

TABEL 78

JUMLAH TENAGA KETEKNISIAN MEDIS DI FASILITAS KESEHATAN
KABUPATEN/KOTA PURBALINGGA
TAHUN 2015

NO	UNIT KERJA	TENAGA KETEKNISIAN MEDIS																																					
		RADIOGRAFER			RADIOTERAPIS			TEKNISI ELEKTROMEDIS			TEKNISI GIGI			ANALISIS KESEHATAN			REFRAKSIONIS OPTISIEN			ORTETIK PROSTETIK			REKAM MEDIS DAN INFORMASI KESEHATAN			TEKNISI TRANSFUSI DARAH			TEKNISI KARDIOVASKULER			JUMLAH							
		L	P	L+P	L	P	L+P	L	P	L+P	L	P	L+P	L	P	L+P	L	P	L+P	L	P	L+P	L	P	L+P	L	P	L+P	L	P	L+P	L	P	L+P	L	P	L+P		
1	2	3	4	5	6	7	8	9	10	11	12	13	14	15	16	17	18	19	20	21	22	23	24	25	26	27	28	29	30	31	32	33	34	35					
1	PUSKESMAS KEMANGKON	-	-	-	-	-	-	-	-	-	-	-	-	1	-	1	-	-	-	-	-	-	-	-	-	-	-	-	-	-	-	-	-	-	1	-	1		
2	PUSKESMAS BUKATEJA	-	-	-	-	-	-	-	-	-	-	-	-	-	1	1	-	-	-	-	-	-	-	-	-	-	-	-	-	-	-	-	-	-	-	1	1		
3	PUSKESMAS KUTAWIS	-	-	-	-	-	-	-	-	-	-	-	-	-	1	1	-	-	-	-	-	-	-	-	-	-	-	-	-	-	-	-	-	-	-	-	1	1	
4	PUSKESMAS KEJOBONG	-	-	-	-	-	-	-	-	-	-	-	-	-	1	1	-	-	-	-	-	-	-	-	-	1	1	-	-	-	-	-	-	-	-	-	2	2	
5	PUSKESMAS PENGADEGAN	-	-	-	-	-	-	-	-	-	-	-	-	-	1	1	-	-	-	-	-	-	-	-	-	-	-	-	-	-	-	-	-	-	-	-	1	1	
6	PUSKESMAS KALIGONDANG	-	-	-	-	-	-	-	-	-	-	-	-	-	1	1	-	-	-	-	-	-	-	-	-	-	-	-	-	-	-	-	-	-	-	-	1	1	
7	PUSKESMAS KALIKAJAR	-	-	-	-	-	-	-	-	-	-	-	-	-	1	1	-	-	-	-	-	-	-	-	-	-	-	-	-	-	-	-	-	-	-	-	1	1	
8	PUSKESMAS PURBALINGGA	-	-	-	-	-	-	-	-	-	-	-	-	-	1	1	-	-	-	-	-	-	-	-	-	-	-	-	-	-	-	-	-	-	-	-	1	1	
9	PUSKESMAS BOJONG	-	-	-	-	-	-	-	-	-	-	-	-	-	1	1	-	-	-	-	-	-	-	-	-	-	-	-	-	-	-	-	-	-	-	-	1	1	
10	PUSKESMAS KALIMANAH	-	-	-	-	-	-	-	-	-	-	-	-	-	1	1	-	-	-	-	-	-	-	-	-	-	-	-	-	-	-	-	-	-	-	-	2	2	
11	PUSKESMAS PADAMARA	-	1	1	-	-	-	-	-	-	-	-	-	-	1	1	-	-	-	-	-	-	-	-	-	1	1	-	-	-	-	-	-	-	-	-	-	2	2
12	PUSKESMAS KUTASARI	-	-	-	-	-	-	-	-	-	-	-	-	-	1	1	-	-	-	-	-	-	-	-	-	-	-	-	-	-	-	-	-	-	-	-	1	1	
13	PUSKESMAS BOJONGSARI	-	-	-	-	-	-	-	-	-	-	-	-	-	1	1	-	-	-	-	-	-	-	-	-	-	-	-	-	-	-	-	-	-	-	-	1	1	
14	PUSKESMAS MREBET	-	-	-	-	-	-	-	-	-	-	-	-	-	1	1	-	-	-	-	-	-	-	-	-	-	-	-	-	-	-	-	-	-	-	-	1	1	
15	PUSKESMAS SERAYU LARANGAN	-	-	-	-	-	-	-	-	-	-	-	-	-	1	1	-	-	-	-	-	-	-	-	-	-	-	-	-	-	-	-	-	-	-	-	1	1	
16	PUSKESMAS BOBOTSARI	1	-	1	-	-	-	-	-	-	-	-	-	-	-	-	-	1	1	-	-	-	-	-	1	1	-	-	-	-	-	-	-	-	-	1	2	3	
17	PUSKESMAS KARANGREJA	-	-	-	-	-	-	-	-	-	-	-	-	-	1	1	-	-	-	-	-	-	-	-	-	-	-	-	-	-	-	-	-	-	-	-	1	1	
18	PUSKESMAS KARANGJAMBU	-	-	-	-	-	-	-	-	-	-	-	-	-	-	-	-	-	-	-	-	-	-	-	-	-	-	-	-	-	-	-	-	-	-	-	-	-	
19	PUSKESMAS KARANGANYAR	-	-	-	-	-	-	-	-	-	-	-	-	-	-	1	1	-	-	-	-	-	-	-	-	-	-	-	-	-	-	-	-	-	-	-	1	1	
20	PUSKESMAS KARANGTENGAH	-	-	-	-	-	-	-	-	-	-	-	-	-	-	1	1	-	-	-	-	-	-	-	-	-	-	-	-	-	-	-	-	-	-	-	1	1	
21	PUSKESMAS KARANGMONCOL	-	-	-	-	-	-	-	-	-	-	-	-	-	-	1	1	-	-	-	-	-	-	-	-	-	-	-	-	-	-	-	-	-	-	-	1	1	
22	PUSKESMAS REMBANG	-	-	-	-	-	-	-	-	-	-	-	-	-	-	-	-	-	-	-	-	-	-	-	-	-	-	-	-	-	-	-	-	-	-	-	-	-	
23	Labkesda Purbalingga	-	-	-	-	-	-	-	-	-	-	-	-	-	1	1	2	-	-	-	-	-	-	-	-	-	-	-	-	-	-	-	-	-	-	1	1	2	
24	Jamkesda Purbalingga	-	-	-	-	-	-	-	-	-	-	-	-	-	-	-	-	-	-	-	-	-	-	-	-	-	-	-	-	-	-	-	-	-	-	-	-	-	
SUB JUMLAH I (PUSKESMAS)		1	1	2	-	-	-	-	-	-	-	-	-	3	18	21	-	-	1	1	-	-	-	-	3	3	-	-	-	-	-	-	-	-	-	4	23	27	
1	RSUD dr.Goeteng Taroena Dibrata	5	2	7	1	-	1	1	-	1	-	-	-	4	4	8	-	-	-	-	-	-	8	1	9	-	1	1	-	-	-	-	-	-	19	8	27		
2	RSKBD Panti Nugroho	-	-	-	-	-	-	-	-	-	-	-	-	-	-	-	-	-	-	-	-	-	-	-	-	-	-	-	-	-	-	-	-	-	-	-	-		
3	RSU Harapan Ibu	-	-	-	-	-	-	-	-	-	-	-	-	-	-	3	3	-	-	-	-	-	-	-	-	-	-	-	-	-	-	-	-	-	-	3	3		
4	RSU Nirmala	4	1	5	-	-	-	-	-	-	-	-	-	1	5	6	-	-	-	-	-	-	-	-	-	-	-	-	-	-	-	-	-	5	6	11			
5	RSIA Ummu Hani	-	1	1	-	-	-	-	-	-	-	-	-	2	1	3	-	-	-	-	-	-	-	-	-	-	-	-	-	-	-	-	-	2	2	4			
6	Klinik Kasih Ibu	-	-	-	-	-	-	-	-	-	-	-	-	-	1	1	-	-	-	-	-	-	-	-	-	-	-	-	-	-	-	-	-	-	1	1	1		
7	Klinik. H. Mustajab	-	-	-	-	-	-	-	-	-	-	-	-	1	-	1	-	-	-	-	-	-	-	-	-	-	-	-	-	-	-	-	-	-	1	-	1		
SUB JUMLAH II (RUMAH SAKIT)		9	4	13	1	-	1	1	-	1	-	-	-	8	14	22	-	-	-	-	-	-	8	1	9	-	1	1	-	-	-	-	-	27	20	47			
SARANA PELAYANAN KESEHATAN LAIN		-	-	-	-	-	-	-	-	-	-	-	-	1	6	7	12	4	16	-	-	-	-	-	-	-	-	-	-	-	-	-	-	-	13	10	23		
KLINIK DI INSTITUSI DIKNAKES/DIKLAT		-	-	-	-	-	-	-	-	-	-	-	-	-	-	-	-	-	-	-	-	-	-	-	-	-	-	-	-	-	-	-	-	-	-	-	-		
KLINIK DI DINAS KESEHATAN KAB/KOTA		-	-	-	-	-	-	-	-	-	-	-	-	-	-	-	-	-	-	-	-	-	-	-	-	-	-	-	-	-	-	-	-	-	-	-	-		
JUMLAH (KAB/KOTA)		10	5	15	1	-	1	1	-	1	-	-	-	12	38	50	12	5	17	-	-	-	8	4	12	-	1	1	-	-	-	-	-	44	53	97			
RASIO TERHADAP 100.000 PENDUDUK																																					10,85		

Sumber: Subbag Umum dan Kepegawaian

TABEL 79

JUMLAH TENAGA KESEHATAN LAIN DI FASILITAS KESEHATAN
KABUPATEN/KOTA PURBALINGGA
TAHUN 2015

NO	UNIT KERJA	TENAGA KESEHATAN LAIN						TOTAL		
		PENGELOLA PROGRAM KESEHATAN			TENAGA KESEHATAN LAINNYA					
		L	P	L+P	L	P	L+P	L	P	L+P
1	2	3	4	5	6	7	8	9	10	11
1	PUSKESMAS KEMANGKON	-	-	-	-	-	-	-	-	-
2	PUSKESMAS BUKATEJA	-	-	-	-	-	-	-	-	-
3	PUSKESMAS KUTAWIS	-	-	-	-	-	-	-	-	-
4	PUSKESMAS KEJOBONG	-	-	-	-	-	-	-	-	-
5	PUSKESMAS PENGADEGAN	-	-	-	-	-	-	-	-	-
6	PUSKESMAS KALIGONDANG	-	-	-	-	-	-	-	-	-
7	PUSKESMAS KALIKAJAR	-	-	-	-	-	-	-	-	-
8	PUSKESMAS PURBALINGGA	-	-	-	-	-	-	-	-	-
9	PUSKESMAS BOJONG	-	-	-	-	-	-	-	-	-
10	PUSKESMAS KALIMANAH	-	-	-	-	-	-	-	-	-
11	PUSKESMAS PADAMARA	-	-	-	-	-	-	-	-	-
12	PUSKESMAS KUTASARI	-	-	-	-	-	-	-	-	-
13	PUSKESMAS BOJONGSARI	-	-	-	-	-	-	-	-	-
14	PUSKESMAS MREBET	-	-	-	-	-	-	-	-	-
15	PUSKESMAS SERAYU LARANGAN	-	-	-	-	-	-	-	-	-
16	PUSKESMAS BOBOTSARI	-	-	-	-	-	-	-	-	-
17	PUSKESMAS KARANGREJA	-	-	-	-	-	-	-	-	-
18	PUSKESMAS KARANGJAMBU	-	-	-	-	-	-	-	-	-
19	PUSKESMAS KARANGANYAR	-	-	-	-	-	-	-	-	-
20	PUSKESMAS KARANGTENGAH	-	-	-	-	-	-	-	-	-
21	PUSKESMAS KARANGMONCOL	-	-	-	-	-	-	-	-	-
22	PUSKESMAS REMBANG	-	-	-	-	-	-	-	-	-
23	Labkesda Purbalingga	-	-	-	-	-	-	-	-	-
24	Jamkesda Purbalingga	-	-	-	-	-	-	-	-	-
SUB JUMLAH I (PUSKESMAS)		-	-	-	-	-	-	-	-	-
1	RSUD dr. Goeteng Taroena Dibrata			-			-	-	-	-
2	RSKBD Pantj Nugroho			-			-	-	-	-
3	RSU Harapan Ibu			-			-	-	-	-
4	RSU Nirmala			-			-	-	-	-
5	RSIA Ummu Hani			-			-	-	-	-
6	Klinik Kasih Ibu			-			-	-	-	-
7	Klinik, H. Mustajab			-			-	-	-	-
SUB JUMLAH II (RUMAH SAKIT)		-	-	-	-	-	-	-	-	-
SARANA PELAYANAN KESEHATAN LAIN				-			-			-
INSTITUSI DIKNAKES/DIKLAT				-			-			-
DINAS KESEHATAN KAB/KOTA		16	25	41			-			-
JUMLAH (KAB/KOTA)		16	25	41	-	-	-	-	-	-

Sumber: Subbag Umum dan Kepegawaian

TABEL 80

JUMLAH TENAGA PENUNJANG/PENDUKUNG KESEHATAN DI FASILITAS KESEHATAN
KABUPATEN/KOTA PURBALINGGA
TAHUN 2015

NO	UNIT KERJA	TENAGA PENUNJANG/PENDUKUNG KESEHATAN																											TOTAL		
		PEJABAT STRUKTURAL			STAF PENUNJANG ADMINISTRASI			STAF PENUNJANG TEKNOLOGI			STAF PENUNJANG PERENCANAAN			TENAGA PENDIDIK			TENAGA KEPENDIDIKAN			JURU			TENAGA PENUNJANG KESEHATAN LAINNYA								
		L	P	L+P	L	P	L+P	L	P	L+P	L	P	L+P	L	P	L+P	L	P	L+P	L	P	L+P	L	P	L+P	L	P	L+P			
1	2	3	4	5	6	7	8	9	10	11	12	13	14	15	16	17	18	19	20	21	22	23	24	25	26	27	28	29			
1	PUSKESMAS KEMANGKON	1	1	2	3	1	4	-	-	-	-	-	-	-	-	-	-	-	-	-	-	-	4	2	6	8	4	12			
2	PUSKESMAS BUKATEJA	1	1	2	1	-	1	-	-	-	-	-	-	-	-	-	-	-	-	-	-	-	2	1	3	4	2	6			
3	PUSKESMAS KUTAWIS	2	-	2	1	2	3	-	-	-	-	-	-	-	-	-	-	-	-	-	-	-	3	2	5	6	4	10			
4	PUSKESMAS KEJOBONG	1	1	2	-	3	3	-	-	-	-	-	-	-	-	-	-	-	-	-	-	-	1	4	5	2	8	10			
5	PUSKESMAS PENGADEGAN	1	1	2	1	-	1	-	-	-	-	-	-	-	-	-	-	-	-	-	-	-	2	1	3	4	2	6			
6	PUSKESMAS KALIGONDANG	1	1	2	2	2	4	-	-	-	-	-	-	-	-	-	-	-	-	-	-	-	3	3	6	6	6	12			
7	PUSKESMAS KALIKAJAR	-	2	2	2	1	3	-	-	-	-	-	-	-	-	-	-	-	-	-	-	-	2	3	5	4	6	10			
8	PUSKESMAS PURBALINGGA	2	-	2	1	4	5	-	-	-	-	-	-	-	-	-	-	-	-	-	-	-	3	4	7	6	8	14			
9	PUSKESMAS BOJONG	2	-	2	2	-	2	-	-	-	-	-	-	-	-	-	-	-	-	-	-	-	4	-	4	8	-	8			
10	PUSKESMAS KALIMANAH	1	1	2	1	5	6	-	-	-	-	-	-	-	-	-	-	-	-	-	-	-	2	6	8	4	12	16			
11	PUSKESMAS PADAMARA	2	-	2	1	3	4	-	-	-	-	-	-	-	-	-	-	-	-	-	-	-	3	3	6	6	6	12			
12	PUSKESMAS KUTASARI	1	1	2	1	2	3	-	-	-	-	-	-	-	-	-	-	-	-	-	-	-	2	3	5	4	6	10			
13	PUSKESMAS BOJONGSARI	1	1	2	3	2	5	-	-	-	-	-	-	-	-	-	-	-	-	-	-	-	4	3	7	8	6	14			
14	PUSKESMAS MREBET	2	-	2	2	2	4	-	-	-	-	-	-	-	-	-	-	-	-	-	-	-	4	2	6	8	4	12			
15	PUSKESMAS SERAYU LARANGAN	1	1	2	-	1	1	-	-	-	-	-	-	-	-	-	-	-	-	-	-	-	1	2	3	2	4	6			
16	PUSKESMAS BOBOTSARI	2	-	2	1	-	1	-	-	-	-	-	-	-	-	-	-	-	-	-	-	-	3	-	3	6	-	6			
17	PUSKESMAS KARANGREJA	2	-	2	3	-	3	-	-	-	-	-	-	-	-	-	-	-	-	-	-	-	5	-	5	10	-	10			
18	PUSKESMAS KARANGJAMBU	1	1	2	-	-	-	-	-	-	-	-	-	-	-	-	-	-	-	-	-	-	1	1	2	2	2	4			
19	PUSKESMAS KARANGANYAR	2	-	2	2	2	4	-	-	-	-	-	-	-	-	-	-	-	-	-	-	-	4	2	6	8	4	12			
20	PUSKESMAS KARANGTENGAH	1	1	2	3	3	6	-	-	-	-	-	-	-	-	-	-	-	-	-	-	-	4	4	8	8	8	16			
21	PUSKESMAS KARANGMONCOL	1	1	2	2	-	2	-	-	-	-	-	-	-	-	-	-	-	-	-	-	-	3	1	4	6	2	8			
22	PUSKESMAS REMBANG	2	-	2	3	-	3	-	-	-	-	-	-	-	-	-	-	-	-	-	-	-	5	-	5	10	-	10			
23	Labkesda Purbalingga	1	1	2	1	1	2	-	-	-	-	-	-	-	-	-	-	-	-	-	-	-	2	2	4	4	4	8			
24	Jamkesda Purbalingga	1	1	2	-	-	-	-	-	-	-	-	-	-	-	-	-	-	-	-	-	-	1	1	2	2	2	4			
SUB JUMLAH I (PUSKESMAS)		32	16	48	36	34	70	-	-	-	-	-	-	-	-	-	-	-	-	-	-	-	68	50	118	136	100	236			
1	RSUD dr.Goeteng Taroena Dibrata	6	8	14	2	11	13	-	-	-	-	-	-	-	-	-	-	-	-	-	-	-	-	-	-	8	19	27			
2	RSKBD Panti Nugroho	3	1	4	1	3	4	-	-	-	-	-	-	-	-	-	-	-	-	-	-	-	-	-	-	4	4	8			
3	RSU Harapan Ibu	1	5	6	-	-	-	-	-	-	-	-	-	-	-	-	-	-	-	-	-	-	-	-	-	1	5	6			
4	RSU Nirmala	-	-	-	-	-	-	-	-	-	-	-	-	-	-	-	-	-	-	-	-	-	-	-	-	-	-	-			
5	RSIA Ummu Hani	-	-	-	-	-	-	-	-	-	-	-	-	-	-	-	-	-	-	-	-	-	-	-	-	-	-	-			
6	Klinik Kasih Ibu	-	-	-	-	-	-	-	-	-	-	-	-	-	-	-	-	-	-	-	-	-	-	-	-	-	-	-			
7	Klinik, H. Mustajab	1	-	1	2	3	5	-	-	-	-	-	-	-	-	-	-	-	-	-	-	-	-	-	-	3	3	6			
SUB JUMLAH II (RUMAH SAKIT)		11	14	25	5	17	22	-	-	-	-	-	-	-	-	-	-	-	-	-	-	-	-	-	-	16	31	47			
SARANA PELAYANAN KESEHATAN LAIN		-	-	-	-	-	-	-	-	-	-	-	-	-	-	-	-	-	-	-	-	-	-	-	-	-	-	-			
INSTITUSI DIKNAKES/DIKLAT		-	-	-	-	-	-	-	-	-	-	-	-	-	-	-	-	-	-	-	-	-	-	-	-	-	-	-			
DINAS KESEHATAN KAB/KOTA		-	-	-	-	-	-	-	-	-	-	-	-	-	-	-	-	-	-	-	-	-	-	-	-	-	-	-			
JUMLAH (KAB/KOTA)		43	30	73	41	51	92	-	-	-	-	-	-	-	-	-	-	-	-	-	-	-	68	50	118	152	131	283			

Sumber: Subbag Umum dan Kepegawaian

TABEL 81

ANGGARAN KESEHATAN KABUPATEN/KOTA
KABUPATEN/KOTA PURBALINGGA
TAHUN 2015

NO	SUMBER BIAYA	ALOKASI ANGGARAN KESEHATAN	
		Rupiah	%
1	2	3	4
	ANGGARAN KESEHATAN BERSUMBER:		
1	APBD KAB/KOTA	136.466.904.182	94,44
	a. Belanja Langsung	108.285.180.182	
	b. Belanja Tidak Langsung	28.181.724.000	
2	APBD PROVINSI	-	0,00
	- Dana Tugas Pembantuan (TP) Provinsi		
3	APBN :	8.034.193.818	5,56
	- Dana Alokasi Umum (DAU)		0,00
	- Dana Alokasi Khusus (DAK)	5.471.686.818	3,79
	- Dana Dekonsentrasi		0,00
	- Dana Tugas Pembantuan Kabupaten/Kota	2.562.507.000	1,77
	- Lain-lain (sebutkan)		0,00
4	PINJAMAN/HIBAH LUAR NEGERI (PHLN) (sebutkan <i>project</i> dan sumber dananya)		0,00
5	SUMBER PEMERINTAH LAIN		0,00
TOTAL ANGGARAN KESEHATAN		144.501.098.000	
TOTAL APBD KAB/KOTA		1.839.180.421.000	
% APBD KESEHATAN THD APBD KAB/KOTA			7,42
ANGGARAN KESEHATAN PERKAPITA		161.623,13	

Sumber: Subbag Keuangan

TABEL 82

PERSENTASE DESA/KELURAHAN DENGAN GARAM BERYODIUM YANG BAIK MENURUT KECAMATAN
KABUPATEN/KOTA PURBALINGGA
TAHUN 2015

NO	KECAMATAN	PUSKESMAS	JUMLAH DESA/KEL	JUMLAH DESA/KEL DG GARAM BERYODIUM YG BAIK	% DESA/KEL DG GARAM BERYODIUM YG BAIK
1	2	3	4	5	6
1	Kemangkon	Kemangkon	19	19	100,00
2	Bukateja	Bukateja	7	7	100,00
3		0 Kutawis	7	7	100,00
4	Kejobong	Kejobong	13	13	100,00
5	Pengadegan	Pengadegan	9	9	100,00
6	Kaligondang	Kaligondang	10	10	100,00
7		0 Kalikajar	8	8	100,00
8	Purbalingga	Purbalingga	8	8	100,00
9		0 Bojong	5	5	100,00
10	Kalimanah	Kalimanah	17	17	100,00
11	Padamara	Padamara	14	14	100,00
12	Kutasari	Kutasari	14	14	100,00
13	Bojongsari	Bojongsari	13	13	100,00
14	Mrebet	Mrebet	10	10	100,00
15		0 Serayu L	9	9	100,00
16	Bobotsari	Bobotsari	16	16	100,00
17	Karangreja	Karangreja	7	7	100,00
18	Karangjambu	Karangjambu	6	6	100,00
19	Karanganyar	Karanganyar	13	13	100,00
20	Karangtengah	Karangtengah	11	11	100,00
21	Karangmoncol	Karangmoncol	11	11	100,00
22	Rembang	Rembang	12	12	100,00
JUMLAH (KAB/KOTA)			239	239	100,00

Sumber: Seksi Gizi

TABEL 83

KASUS PENYAKIT TIDAK MENULAR DI PUSKESMAS DAN RUMAH SAKIT
KABUPATEN/KOTA PURBALINGGA
TAHUN 2015

No.	KECAMATAN	PUSKESMAS	KASUS PENYAKIT TIDAK MENULAR																
			Neoplasma				Diabetes Mellitu		Peny. Jantung & Pembuluh Darah								PPOK	Asma Bronkial	Psikosis
			Ca Servik	Ca Mammae	Ca Hepar	Ca Paru	ID DM	ND DM	Angina Pekt.	AMI	Dekomp Kordis	Hipertensi Essensial	Hipertensi Lain	Stroke					
												Hemoragik	Non Hemoragik						
1	2	3	4	5	6	7	8	9	10	11	12	13	14	15	16	17	18	19	
1	Kemangkon	Kemangkon	-	-	-	-	-	161	-	-	3	574	106	-	-	-	143	-	
2	Bukateja	Bukateja	-	-	-	-	19	206	-	-	-	281	44	-	-	6	93	-	
		Kutawis	2	1	-	-	2	2	1	2	7	95	23	1	2	7	14	1	
3	Kejobong	Kejobong	-	-	-	-	-	332	-	-	-	1.190	-	-	-	-	670	-	
4	Pengadegan	Pengadegan	-	-	-	-	-	14	-	-	-	29	-	-	-	-	3	-	
5	Kaligondang	Kaligondang	-	-	-	-	-	51	-	-	-	310	24	-	-	-	139	6	
		Kalikajar	-	-	-	-	-	86	36	-	37	199	37	-	8	-	107	62	
6	Purbalingga	Purbalingga	-	1	-	-	-	2	-	2	2	266	26	11	-	3	5	-	
		Bojong	-	-	-	-	7	35	-	-	-	122	8	8	2	-	15	-	
7	Kalimanah	Kalimanah	-	-	0	0	-	413	-	-	39	-	1.206	-	27	-	203	-	
8	Padamara	Padamara	-	-	-	-	-	145	-	-	21	1.008	368	0	5	316	435	0	
9	Kutasari	Kutasari	2	-	-	-	2	71	1	7	76	498	-	3	8	-	154	-	
10	Bojongsari	Bojongsari	-	2	-	3	-	52	1	4	12	175	92	3	8	-	6	12	
11	Mrebet	Mrebet	-	-	-	-	-	58	-	-	11	121	-	-	-	3	49	-	
		Serayu Larangan	-	3	-	-	4	25	-	-	-	68	16	-	2	20	20	-	
12	Bobotsari	Bobotsari	-	-	-	-	-	317	-	-	103	-	1.027	-	-	312	283	-	
13	Karangreja	Karangreja	-	-	-	-	0	35	-	-	-	231	-	-	-	-	63	-	
14	Karangjambu	Karangjambu	-	-	-	-	-	31	-	-	4	181	-	1	-	-	70	-	
15	Karanganyar	Karanganyar	-	-	-	1	-	46	-	-	7	168	0	-	0	0	45	8	
16	Kertanegara	Karangtengah	-	-	-	-	2	50	6	14	-	138	7	-	-	3	82	0	
17	Karangmoncol	Karangmoncol	-	-	2	0	-	8	-	-	25	90	9	7	4	31	54	-	
18	Rembang	Rembang	-	9	-	3	-	233	3	-	86	1.110	509	50	30	-	691	5	
JUMLAH (KAB/KOTA)			4	16	2	7	36	2.373	48	29	433	6.854	3.502	84	96	701	3.344	94	

Sumber: Seksi P2