

KATA PENGANTAR

Puji syukur kami Panjatkan kehadiran Allah SWT, Tuhan semesta alam, karena atas limpahan rahmatNya Buku Profil Kesehatan Kabupaten Purbalingga Tahun 2012 telah dapat disusun. Buku Profil Kesehatan merupakan salah satu keluaran dari Sistem Informasi Kesehatan Kabupaten Purbalingga. Profil Kesehatan ini berisi data / informasi yang menggambarkan situasi dan kondisi kesehatan masyarakat di Kabupaten Purbalingga.

Profil kesehatan Kabupaten Purbalingga merupakan sarana untuk memantau dan mengevaluasi hasil pembangunan kesehatan yang telah dilaksanakan. Disamping itu juga sebagai alat untuk mengukur pencapaian Standar Pelayanan Minimal Bidang Kesehatan, sesuai Keputusan Menteri Kesehatan Republik Indonesia Nomor: 741/Menkes/Per/VII/2008 dan Peraturan Bupati Purbalingga Nomor: 101 Tahun 2011 tentang Rencana Pencapaian Standar Pelayanan Minimal.

Profil Kesehatan Kabupaten Purbalingga juga dapat digunakan sebagai dasar penyusunan perencanaan pembangunan kesehatan kedepan, sehingga dalam mengalokasikan anggaran / kegiatan akan akurat dan tepat sasaran.

Data yang digunakan dalam proses penyusunan buku profil kesehatan ini bersumber dari berbagai dinas / instansi seperti: BPS, BKBPP, Dinas Pendidikan, RS pemerintah dan swasta, UPTD Puskesmas, PMI dan lainnya.

Selanjutnya kami mengharapkan saran dan kritik yang sifatnya membangun serta partisipasi dari semua pihak khususnya dalam upaya mendapatkan data / informasi yang akurat, tepat waktu dan sesuai dengan kebutuhan.

Akhirnya kepada semua pihak yang telah berkontribusi dalam penyusunan Profil Kesehatan Kabupaten Purbalingga, Tahun 2012 kami ucapkan terimakasih.

Purbalingga, Juli 2013

Kepala Dinas Kesehatan
Kabupaten Purbalingga

Drg. Hanung Wikantono, MPPM.
Pembina Tingkat I
NIP : 19670522 199212 1 001

DAFTAR ISI

HALAMAN JUDUL	i
KATA PENGANTAR.....	ii
DAFTAR ISI	iv
DAFTAR TABEL.....	v
DAFTAR GAMBAR	vi
BAB I PENDAHULUAN	1
A. Latar Belakang.....	1
B. Tujuan	3
C. Sistematika Penyajian.....	3
BAB II GAMBARAN UMUM KABUPATEN PURBALINGGA.....	6
A. Keadaan Geografi	6
B. Keadaan Demografi	8
C. Keadaan Lingkungan.....	11
D. Keadaan Perilaku Masyarakat	14
BAB III SITUASI DERAJAT KESEHATAN	18
A. Mortalitas	18
B. Morbiditas.....	20
C. Status Gizi	28
BAB IV SITUASI UPAYA KESEHATAN	31
A. Pelayanan Kesehatan Dasar	31
B. Pembinaan Kesehatan Lingkungan.....	41
C. Perbaikan Gizi Masyarakat	42
BAB V SITUASI SUMBER DAYA KESEHATAN	45
A. Sarana Kesehatan	45
B. Tenaga Kesehatan	49
C. Pembiayaan Kesehatan	55
BAB VI PENUTUP	57
LAMPIRAN	58

DAFTAR TABEL

No. Tabel	Judul Tabel	Halaman
1	2.1 Prosentase Keluarga memiliki Sanitasi Dasar.	13
2	5.1 Persebaran tenaga kesehatan	50
3	5.2 Alokasi anggaran Kesehatan.....	56
4	Lampiran : 82 Tabel	58

DAFTAR GAMBAR

No. Gambar	Judul Gambar	Halaman
1.	2.1 Piramida Penduduk	9
2	2.2 Proporsi Kelompok Umur Penduduk.....	10
3	2.3 Penduduk umur 10 tahun menurut status Pendidikan.....	11
4	2.4 Proporsi Strata Rumah Tangga Ber-PHBS.....	14
5	2.5 Proporsi Strata Posyandu	16
6	2.6 Proporsi Kepesertaan JPK Pra Bayar.....	17
7	3.1 Angka Kematian Bayi.....	18
8	3.2 Trend AKB dalam 3 tahun terakhir.....	19
9	3.3 AKI dalam 3 tahun terakhir.....	20
10	3.4 CDR Dalam 3 tahun terakhir.....	22
11	3.5 Grafik Penemuan kasus Pnemonia	24
12	3.6 AFP rate pada anak < 15 tahun	25
13	3.7 IR dan CFR.....	26
14	3.8 Tred BBLR dalam 3 tahun terakhir.....	28
15	3.9 Trend Balita BGM dan Gizi Buruk.....	30
16	4.1 Cakupan Kunjungan Ibu Hamil K1	32
17	4.2 Cakupan Kunjungan IBu Hamil K4.....	33
18	4.3 Cakupan Persalinan oleh Nakes.....	34
19	4.4 Cakupan Ibu Hamil dengan Komplikasi ditangani.....	35
20	4.5 Cakupan Neonatus Komplikasi ditangani.....	36
21	4.6 Cakupan Imunisasi.....	40
22	5.1 Jumlah Kunjungan Rawat Jalan	46

DAFTAR SINGKATAN

1. AKB : Angka Kematian Bayi
2. AKI : Angka Kematian Ibu
3. AMP : Audit Maternal Perinatal
4. ANC : Antenatal Care
5. APN : Asuhan Persalinan Normal
6. ASI : Air Susu Ibu
7. BBLR : Bayi Berat Lahir Rendah
8. BKKBN : Badan Koordinasi Keluarga Berencana Nasional
9. CPD : Cephalo Pelvik Disproporsi
10. DEPAG : Departemen Agama
11. Depkes : Departemen Kesehatan
12. Diknakes : Pendidikan Tenaga Kesehatan
13. DJJ : Diklat Jarak Jauh
14. DKP : Disproporsi Kepala Panggul
15. DM : Diabetes Miletus
16. DO : Dropped Out
17. DTT : Disinfektan Tingkat Tinggi
18. GBHN : Garis-garis Besar Haluan Negara
19. GBPP : Garis Besar Program Perkuliahan
20. GSI : Gerakan Sayang Ibu
21. HB : Haemoglobin
22. HTP : Hari Tafsiran Persalinan
23. IBI : Ikatan Bidan Indonesia
24. IDAI : Ikatan Dokter Anak Indonesia
25. IDI : Ikatan Dokter Indonesia
26. IM : Intra Musculler

27. IP : Indeks Prestasi
28. IPK : Indeks Prestasi Kumulatif
29. IUFD : Intra Uteri Fetal Date
30. JPT : Jenjang Perguruan Tinggi
31. K1 : Kunjungan Pertama Kali
32. K4 : Kunjungan Empat kali
33. Kanwil : Kantor Wilayah
34. KB : Keluarga Berencana
35. KEK : Kurang Energi Kronis
36. KIA : Kesehatan Ibu Anak
37. KMS : Kartu Menuju Sehat
38. KP-KIA : Kelompok Peminat Kesehatan Ibu dan Anak
39. KRS : Kartu Rencana Studi
40. KTI : Karya Tulis Ilmiah
41. LLA : Lingkar Lengan Atas
42. LSS : Life Safing Skill
43. MgSO₄ : Magnesium Sulfat
44. mmHg : Millimeter Hydragium
45. MPS : Making Pregnancy Safer
46. Nakes : Tenaga Kesehatan
47. PBL : Pengalaman Belajar Lapangan
48. Pemda : Pemerintah Daerah
49. Permenkes : Peraturan Menteri Kesehatan
50. PKD : Poliklinik Kesehatan Desa
51. PKK : Pemberdayaan Kesejahteraan Keluarga
52. PMS : Penyakit Menular Seksual
53. PNS : Pegawai Negeri Sipil
54. POGI : Persatuan Obstetri Ginekologi Indonesia
55. Polindes : Pondok Bersalin Desa

56. Poltekes : Politeknik Kesehatan
57. PONED : Pelayanan Obstetri Neonatal Emergency Dasar
58. PONEK : Pelayanan Obstetri Neonatal Emergency Komprehensif
59. Posyandu : Pos Pelayanan Terpadu
60. PTT : Pegawai Tidak Tetap
61. PUS : Pasanan Usia Subur
62. Puskesmas: Pusat Kesehatan Masyarakat
63. PWS : Pemantauan Wilayah Setempat
64. Risti : Risiko Tinggi
65. RS : Rumah Sakit
66. RSU : Rumah Sakit Umum
67. S.C : Sectio Caesarea
68. SAP : Satuan Acara Perkuliahan
69. SDKI : Survey Demografi dan Kesehatan Indonesia
70. SDM : Sumber Daya Manusia
71. SIPB : Surat Ijin Praktek Bidan
72. SK : Surat Keputusan
73. SKS : Satuan Kredit Semester
74. SMTP : Sekolah Menengah Tingkat Pertama
75. SPK : Sekolah Perawat Kesehatan
76. TABULIN : Tabungan Ibu Bersalin
77. TBJ : Tafsiran Berat Janin
78. TT : Tetanus Toksoid
79. UAP : Ujian Akhir Program
80. WHO : World Health Organization
81. Yankesmas: Pelayanan Kesehatan Masyarakat

BAB I PENDAHULUAN

A. Latar Belakang

Undang-undang Nomor 36 Tahun 2009 Tentang Kesehatan menyebutkan bahwa pembangunan kesehatan sebagai salah satu upaya pembangunan Nasional diarahkan guna tercapainya kesadaran, kemauan dan kemampuan untuk hidup sehat bagi setiap penduduk agar dapat mewujudkan derajat kesehatan yang optimal. Untuk mewujudkan hal tersebut diperlukan banyak faktor pendukung, diantaranya adalah tersediaanya data yang valid. Adanya data yang valid dapat dipergunakan oleh pengambil keputusan dalam menetapkan suatu kebijakan.

Pada era keterbukaan informasi serta didukung dengan kemajuan teknologi komunikasi, kebutuhan data dan informasi kesehatan dari hari ke hari semakin meningkat. Masyarakat semakin peduli dengan situasi kesehatan dan hasil pembangunan kesehatan yang telah dilakukan oleh pemerintah terutama terhadap masalah-masalah kesehatan yang berhubungan langsung dengan kesehatan mereka, sebab kesehatan menyangkut hajat hidup masyarakat luas. Kepedulian masyarakat akan informasi kesehatan ini memberikan nilai positif bagi pembangunan kesehatan itu sendiri. Untuk itu pengelola program harus bisa menyediakan dan memberikan data serta informasi yang dibutuhkan masyarakat yang dikemas secara baik, sederhana, dan informatif.

Sebagaimana diamanatkan dalam Undang-undang Nomor 32 tahun 2004 tentang Pemerintah Daerah yang mengatur pembagian kewenangan antara Pemerintah Pusat dan Daerah mengandung konsekuensi bahwa masing-masing daerah harus memiliki Sistem Informasi Kesehatan sendiri, termasuk dukungan sistem informasinya. Profil Kesehatan adalah salah satu produk dari Sistem Informasi Kesehatan.

Profil Kesehatan Kabupaten Purbalingga merupakan buku laporan statistik kesehatan Kabupaten Purbalingga yang menggambarkan situasi dan kondisi kesehatan masyarakat di Kabupaten Purbalingga. Disamping itu juga dan berisi data dan informasi yang menggambarkan derajat kesehatan, sumber daya kesehatan, upaya kesehatan serta pencapaian indikator pembangunan kesehatan yang mencakup Indikator Indonesia Sehat dan indikator kinerja Standar Pelayanan Minimal bidang kesehatan. Selain itu Profil Kesehatan Kabupaten Purbalingga dapat dipergunakan sebagai alat untuk mengevaluasi hasil pembangunan kesehatan di Kabupaten Purbalingga dari tahun ke tahun dan sekaligus dapat dipakai sebagai bahan evaluasi dalam upaya pencapaian Visi dan Misi pembangunan kesehatan di Purbalingga.

Visi pembangunan kesehatan Kabupaten Purbalingga adalah:

” TERWUJUDNYA MASYARAKAT PURBALINGGA YANG SEHAT MANDIRI DAN BERKEADILAN ”.

Adapun misi pembangunan kesehatan Kabupaten Purbalingga sebagai berikut :

1. Meningkatkan kemitraan dan pemberdayaan masyarakat.
2. Mewujudkan pelayanan kesehatan yang bermutu, merata, terjangkau dan berkeadilan.
3. Mewujudkan ketersediaan dan pemerataan sumberdaya kesehatan yang profesional.
4. Merumuskan kebijakan dan memantapkan manajemen untuk meningkatkan kinerja pelayanan kesehatan.

Dengan telah disusunnya Profil Kesehatan Kabupaten Purbalingga ini, maka profil ini dapat dijadikan acuan data dan informasi resmi. Karena dalam penyusunannya telah melibatkan berbagai pihak.

B. Tujuan

Diperoleh gambaran kondisi kesehatan di Kabupaten Purbalingga tahun 2012 dalam bentuk Narasi, Tabel dan Grafik.

C. Sistematika Penyajian

Agar Profil Kesehatan ini lebih informatif, maka profil disusun dengan sistematika sebagai berikut :

BAB I : Pendahuluan

Bab ini berisi penjelasan tentang maksud dan tujuan Profil Kesehatan dan sistematika penyajian.

BAB II : Gambaran Umum

Bab ini menyajikan tentang gambaran umum Kabupaten Purbalingga, yang meliputi Keadaan Geografi, Keadaan Demografi, Keadaan Lingkungan dan Keadaan Perilaku Masyarakat di Kabupaten Purbalingga.

BAB III : Situasi Derajat Kesehatan

Bab ini berisi uraian tentang Indikator Keberhasilan penyelenggaraan pelayanan kesehatan tahun 2012 yang mencakup tentang angka kematian, angka kesakitan dan keadaan status gizi.

BAB IV : Situasi Upaya Kesehatan

Bab ini merupakan gambaran dari upaya Pelayanan Kesehatan Dasar, Pembinaan Kesehatan Lingkungan, dan Perbaikan Gizi Masyarakat.

BAB V : Situasi Sumber Daya Kesehatan

Bab ini menguraikan tentang Keadaan Sarana Kesehatan, Tenaga Kesehatan, Pembiayaan Kesehatan dan Sarana Informasi Kesehatan di Kabupaten Purbalingga.

BAB VI : Penutup

Lampiran

Pada lampiran ini berisi resume/angka pencapaian yang tercatat di dalam 82 tabel data dan merupakan gabungan Tabel Indikator Kabupaten sehat dan Indikator pencapaian

kinerja Standar Pelayanan Minimal bidang Kesehatan di
Kabupaten Purbalingga .

BAB II

GAMBARAN UMUM

A. Keadaan Geografis

Kabupaten Purbalingga masuk wilayah Propinsi Jawa Tengah bagian barat daya, tepatnya pada posisi : $109^{\circ}11'$ – $109^{\circ}35'$ Bujur Timur, dan $7^{\circ}10'$ – $7^{\circ}29'$ Lintang Selatan.

Kabupaten Purbalingga memiliki ketinggian 35 meter sampai dengan 1.124 meter di atas permukaan air laut (DPAL), sedangkan keadaan iklimnya tidak terlalu berbeda dengan rata-rata keadaan iklim di Jawa Tengah. Rata-rata curah hujannya 4,837 mm per bulan atau 3,569 mm per tahun.

Batas-batas administratif Kabupaten Purbalingga adalah sebagai berikut :

- Sebelah Utara : Kabupaten Pemalang.
- Sebelah Timur : Kabupaten Banjarnegara.
- Sebelah Selatan : Kabupaten Banjarnegara dan Banyumas.
- Sebelah Barat : Kabupaten Banyumas.

Jarak dari Purbalingga ke beberapa kota sekitarnya sebagai berikut:

- Semarang : 191 km.
- Purwokerto : 20 km.
- Cilacap : 60 km.
- Banjarnegara : 45 km.
- Wonosobo : 75 km.

Luas wilayah Kabupaten Purbalingga adalah 777,6 Km² atau sekitar 2,39 persen dari luas wilayah Propinsi Jawa Tengah (32.540 Km²) yang terdiri dari 18 Kecamatan, 224 desa dan 15 kelurahan.

Dari 18 Kecamatan yang ada di Kabupaten Purbalingga terdapat 22 wilayah kerja Puskesmas. Wilayah kerja Puskesmas terluas adalah wilayah Puskesmas Rembang dengan luas 91,59 Km², urutan kedua wilayah Puskesmas Karangreja dengan luas 78,88 Km², sedangkan urutan ketiga wilayah Puskesmas Karangmoncol dengan luas 60,28 Km². Wilayah kerja Puskesmas terkecil adalah wilayah Puskesmas Purbalingga dengan luas 7,05 Km², urutan kedua Puskesmas Bojong dengan luas 7,67 Km², dan urutan ketiga Puskesmas Padamara dengan luas 17,26 Km².

Wilayah Kabupaten Purbalingga mempunyai topografi yang beraneka ragam meliputi dataran tinggi / perbukitan dan dataran rendah.

Adapun pembagian bentang alam di wilayah Kabupaten Purbalingga adalah sebagai berikut :

- Bagian utara, merupakan daerah dataran tinggi yang berbukit-bukit dengan kemiringan lebih dari 40 persen, meliputi wilayah kerja Puskesmas: Karangreja, Karangjambu, Bobotsari, Karanganyar, Kertanegara, Rembang, sebagian wilayah kerja Puskesmas: Kutasari, Bojongsari, Mrebet dan Serayularangan.
- Bagian Selatan, merupakan daerah yang relatif rendah dengan nilai faktor kemiringan berada antara 0 % sampai dengan 25 %, meliputi

wilayah kerja Puskesmas: Kalimanah, Padamara, Purbalingga, Kemangkon, Bukateja, Kejobong, Pengadegan, Kaligondang, dan Kalikajar, sebagian wilayah kerja Puskesmas: Kutasari, Bojongsari dan Mrebet.

B. Keadaan Demografi

1. Pertumbuhan dan kepadatan penduduk.

Berdasarkan data dari Kantor Biro Pusat Statistik (BPS) Kabupaten Purbalingga, jumlah penduduk di Kabupaten Purbalingga tahun 2012 adalah 876.137 jiwa. Jumlah penduduk terbanyak adalah di wilayah Puskesmas Rembang sebanyak 58.521 (6,68 % dari total penduduk) dan terkecil di wilayah Puskesmas Bojong sebanyak 17.416 jiwa (1,99 %).

Kepadatan penduduk Kabupaten Purbalingga sebesar 1.127 orang per kilometer persegi, dengan kepadatan penduduk tertinggi di wilayah kerja Puskesmas Purbalingga sebesar 5.643 orang per kilometer persegi dan kepadatan penduduk terendah di wilayah kerja Puskesmas Karangjambu sebesar 522 orang per kilometer persegi.

Adapun jumlah rumah tangga di Kabupaten Purbalingga periode tahun 2012 adalah 212.766 dengan rata-rata anggota per rumah tangga 4.

2. Jumlah penduduk menurut jenis kelamin dan kelompok umur.

Perkembangan penduduk menurut jenis kelamin dapat dilihat dari perkembangan ratio jenis kelamin, yaitu perbandingan penduduk

laki-laki dan perempuan. Berdasarkan data yang dikeluarkan oleh BPS Kabupaten Purbalingga, jumlah penduduk laki-laki sebesar 432.822 jiwa (49,40 %) dan jumlah penduduk perempuan sebesar 443.315 (50,60 %), dengan rasio jenis kelamin sebesar 97,63. Hal ini menggambarkan bahwa jumlah penduduk perempuan sedikit lebih besar dibandingkan jumlah penduduk laki-laki.

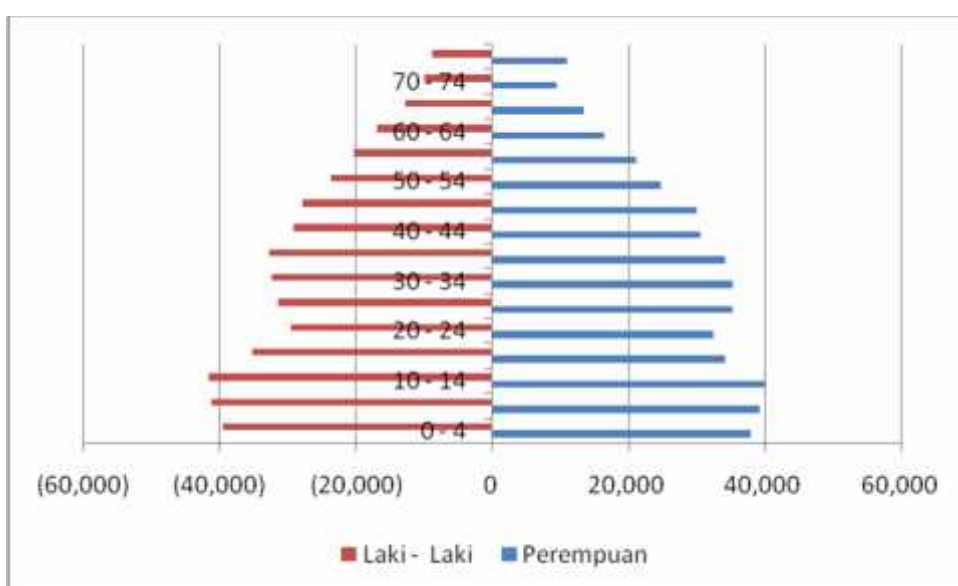

Gambar 2.1 : Jumlah penduduk menurut kelompok umur di Kabupaten Purbalingga Tahun 2012

3. Struktur penduduk menurut golongan umur.

Komposisi penduduk Kabupaten Purbalingga dirinci menurut golongan umur menunjukkan bahwa penduduk laki-laki maupun penduduk perempuan proporsi terbesar berada pada kelompok umur 15 – 44 tahun.

Angka Beban Tanggungan (dependency ratio) penduduk Kabupaten Purbalingga tahun 2012 sebesar 53,18 % yang artinya

setiap 100 penduduk usia produktif menanggung sekitar 53 orang penduduk usia tidak produktif.

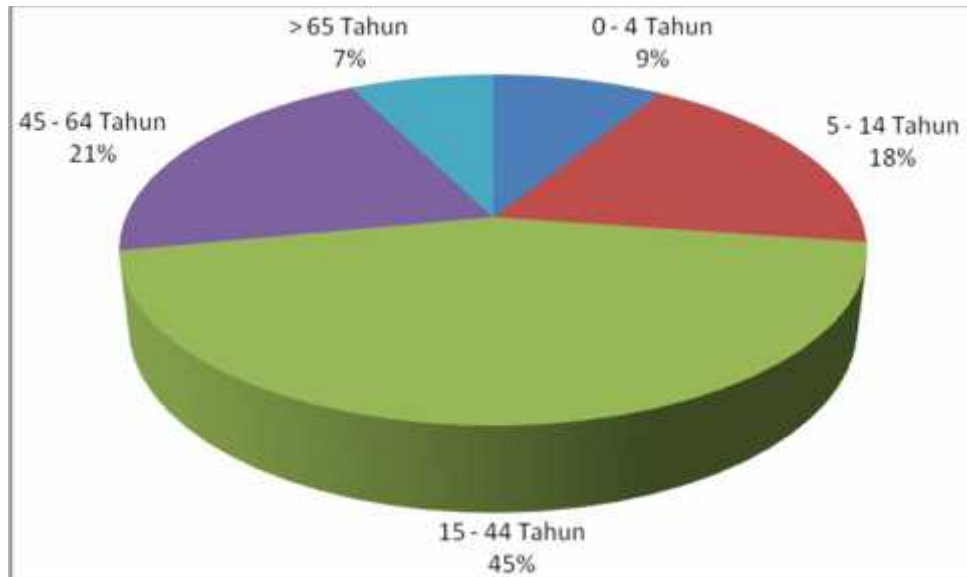

Gambar 2.2 : Proporsi Kelompok Umur Penduduk di Kabupaten Purbalingga Tahun 2012.

4. Tingkat pendidikan penduduk umur 10 tahun ke atas.

Proporsi tingkat pendidikan penduduk umur 10 tahun ke atas sebagai berikut : prosentase penduduk yang tidak/belum pernah sekolah sebesar 5%, prosentase penduduk yang tidak/belum tamat SD/MI sebesar 27%, prosentase penduduk yang menamatkan pendidikan SD/MI sebesar 37%, prosentase penduduk yang menamatkan pendidikan SMP/MTS sebesar 19%, prosentase penduduk yang menamatkan pendidikan SMA/SMK/MA sebesar 9%, prosentase penduduk yang menamatkan pendidikan Akademi/Diploma sebesar 1%, prosentase penduduk yang menamatkan pendidikan Sarjana sebesar 2%.

Sedangkan Angka Melek Huruf penduduk umur 10 tahun ke atas di Kabupaten Purbalingga di Tahun 2012 tercermin dari penduduk yang pernah duduk di bangku sekolah yaitu sebesar 95,48 %.

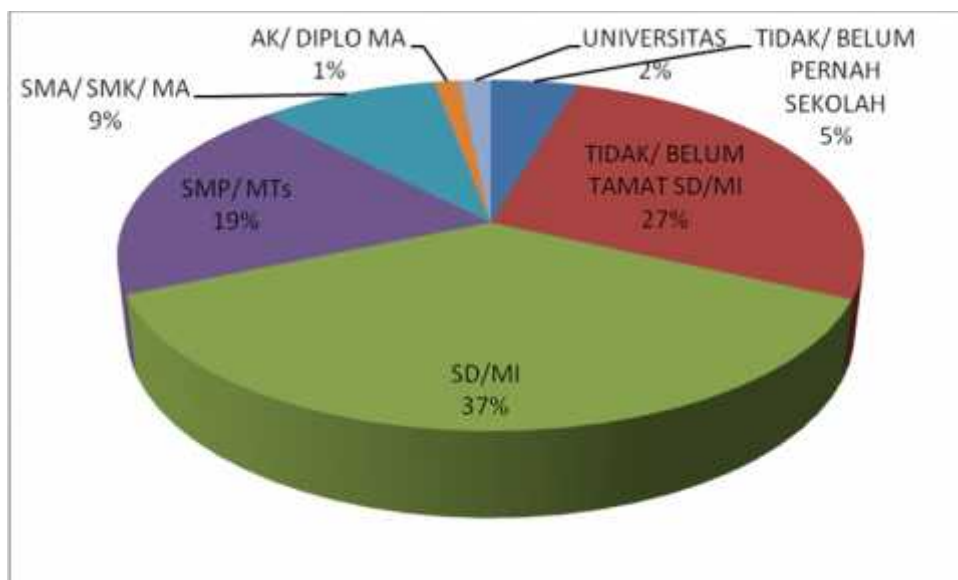

Gambar 2.3: Penduduk umur 10 tahun menurut status pendidikan Kabupaten Purbalingga tahun 2012

C. Keadaan Lingkungan

1. Rumah sehat

Rumah sehat adalah bangunan rumah tinggal yang memenuhi syarat kesehatan. Yaitu bangunan yang memiliki jamban yang sehat, sarana air bersih, tempat pembuangan sampah, sarana pembuangan air limbah, ventilasi rumah, rumah hunian yang sesuai dan lantai rumah tidak terbuat dari tanah.

Jumlah rumah yang ada di Kabupaten Purbalingga tahun 2012 sebanyak 217.448 buah. Sedangkan jumlah rumah yang diperiksa

sebanyak 153.635 (70,7 %), dan yang memenuhi syarat kesehatan sebanyak 100.358 (65,3 %).

2. Tempat Umum dan Pengelolaan Makanan

Tempat-tempat Umum dan Pengelolaan Makanan (TUPM) merupakan suatu sarana yang berpotensi menjadi tempat persebaran penyakit. Jenis TUPM meliputi: hotel, rumah makan / restoran, pasar , dan lain – lain.

TUPM yang sehat adalah yang memenuhi syarat kesehatan yaitu memiliki sarana air bersih, tempat pembuangan sampah, sarana pembuangan air limbah (SPAL), ventilasi yang baik, luar lantai /ruangan sesuai dengan banyaknya pengunjung dan memiliki pencahayaan ruangan yang memadai.

Data TUPM yang ada di Kabupaten Purbalingga tahun 2012 sejumlah 2.824 buah yang terdiri dari : hotel sejumlah 14 buah, restoran / rumah makan sejumlah 248 buah, pasar sejumlah 53 buah, dan TUPM lainnya sejumlah 2511 buah. Jumlah TUPM yang diperiksa sebanyak 1.942 buah dan yang memenuhi syarat kesehatan sebanyak 1.356 (69,82%) buah.

Adapun hasil pengawasan selama tahun 2012 secara terperinci adalah :

- a. Jumlah hotel : 14 buah, diperiksa : 1 buah, memenuhi syarat kesehatan : 11 buah (91,67%).
- b. Jumlah restoran/rumah makan : 248 buah, diperiksa : 248 buah, memenuhi syarat kesehatan 182 buah (73,39%)

c. Jumlah pasar : 65 buah, diperiksa : 56 buah, memenuhi syarat kesehatan : 35 buah (62,5 %).

d. Jumlah TUPM lainnya jumlah:2.511 buah, diperiksa : 1.875 buah, memenuhi syarat kesehatan : 1.626 buah (69,37%).

3. Akses Terhadap Air Minum

Sumber air minum keluarga yang digunakan rumah tangga meliputi: air kemasan, ledeng, pompa, sumur terlindung, sumur tidak terlindung, air sungai, air hujan, dan lainnya. Berdasarkan hasil pemeriksaan terhadap sumber air minum keluarga sejumlah 166.846 buah, yang memenuhi syarat kesehatan / terlindung sejumlah 153.756 (92.2%) buah.

4. Kepemilikan Sarana Sanitasi dasar

Kepemilikan sarana sanitasi dasar pada setiap keluarga meliputi : jamban, tempat sampah, dan pengelolaan air limbah (PAL). Pemeriksaan terhadap kepemilikan sarana sanitasi dasar yang meliputi kepemilikan jamban, tempat sampah dan pengelolaan air limbah. Hasil pemeriksaan keluarga yang dilaksanakan pada tahun 2012 dapat dilihat di tabel 2.2 berikut.

Tabel : 2.2 : Persentase Keluarga yang Memiliki Sarana Sanitasi Dasar.

Jenis Sarana	JAMBAN	TEMPAT SAMPAH	PENGEL. AIR LIMBAH
Diperiksa	166.891	150.218	148.752
Yang memiliki	101.990	116.108	80.651
Sehat	79.050	86.566	39.752
% memiliki	61,1	77,3	54,2
% sehat	77,5	74,6	49,3

D. Keadaan Perilaku Masyarakat

Untuk menggambarkan keadaan perilaku masyarakat yang berpengaruh terhadap derajat kesehatan masyarakat digunakan indikator Perilaku Hidup Bersih dan Sehat (PHBS) tatanan Rumah Tangga.

Periode tahun 2012 dilakukan pemetaan PHBS Tatanan Rumah Tangga terhadap sejumlah 255.012 rumah tangga. Dari hasil pemetaan PHBS Tatanan Rumah Tangga tersebut diketahui jumlah rumah tangga yang sudah ber - PHBS sebanyak 186.519 (73 %) rumah tangga dan sisanya sejumlah 68.493 (27 %) rumah tangga belum ber - PHBS.

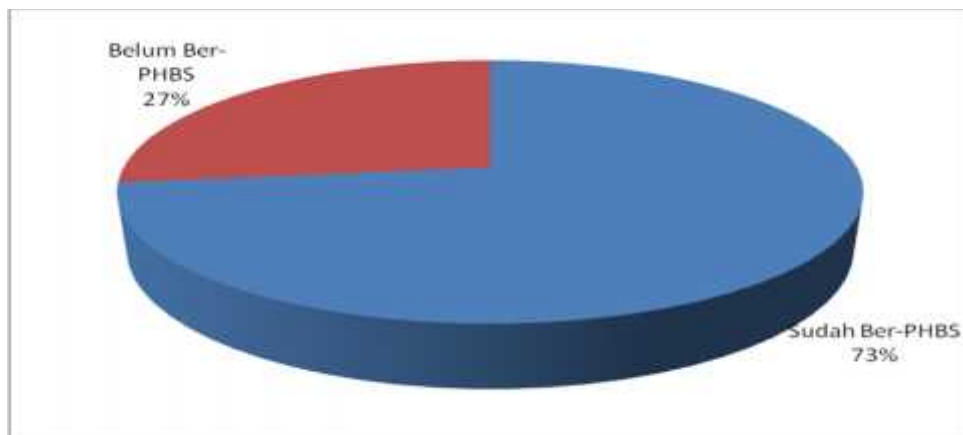

Gambar 2.5 : Proporsi Rumah Tangga Ber-PHBS Kabupaten Purbalingga Tahun 2012

1. ASI Eksklusif

Air Susu Ibu (ASI) diyakini dan bahkan terbukti memberi manfaat bagi bayi baik dari aspek gizi, aspek imunologik, aspek psikologis, , aspek kecerdasan, aspek neurologik, aspek ekonomi maupun aspek penundaan kehamilan. Disamping itu ASI juga dapat

melindungi bayi dari sindroma kematian mendadak (*Sudden Infant Death/ Syndrome/ SIDS*).

Cakupan ASI Eksklusif di tahun 2012 dari jumlah bayi 11.379 orang, 6.684 orang diantaranya mendapat asi eksklusif atau sebesar 58,7%. Dibandingkan dengan cakupan ASI Eksklusif tahun 2011 yang mencapai 44,7 %, maka cakupannya mengalami kenaikan tetapi masih rendah dibawah target yang diharapkan yaitu sebesar 80 %.

2. Posyandu

Dalam rangka meningkatkan derajat kesehatan masyarakat yang setinggi – tingginya dilakukan Upaya Kesehatan Bersumberdaya Masyarakat (UKBM). Diantara UKBM yang paling dikenal oleh masyarakat adalah Pos Pelayanan Terpadu Keluarga Berencana – Kesehatan (Posyandu KB – Kes). Untuk menilai kinerja tingkat perkembangan Posyandu KB – Kes dikelompokkan menjadi 4 strata, yaitu Pratama, Madya, Purnama, dan Mandiri.

Perkembangan Posyandu KB – Kes di Kabupaten Purbalingga pada tahun 2012 terdapat 1.194 Posyandu dan 86,93% diantaranya merupakan Posyandu aktif. Tingkat perkembangan Posyandu KB – Kes di tahun 2012 untuk strata: Posyandu Pratama sebesar 1 %, Posyandu Madya sebesar 12 %, Posyandu Purnama sebesar 45 % dan Posyandu Mandiri sebesar 42 %.

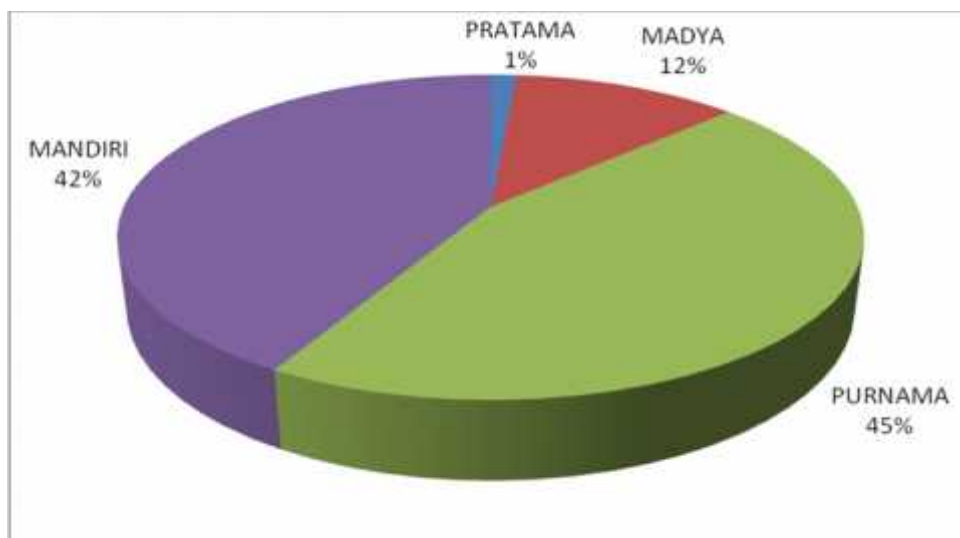

Gambar : 2.6 : Proporsi Tingkat Perkembangan / Strata Posyandu Di Kabupaten Purbalingga Tahun 2012

3. Pembiayaan Kesehatan oleh Masyarakat

Dalam rangka meningkatkan kepesertaan masyarakat dalam pembiayaan kesehatan, terdapat berbagai cara pembiayaan kesehatan seperti: Askes, Jamsostek, Jamkesmas dan Jamkesda, dan asuransi kesehatan lainnya. Jumlah penduduk yang tercakup oleh program Jaminan Pemeliharaan Kesehatan (JPK) pra bayar sebesar 509.020 (58,10 %). Jika dibandingkan dengan target cakupan penduduk yang menjadi peserta JPK Prabayar minimal 80% dari jumlah penduduk, maka pencapaian di tahun 2012 belum mencapai target.

Dari penduduk yang dicakup Jaminan Pemeliharaan Kesehatan PraBayar di Kabupaten Purbalingga tahun 2012: dicakup oleh ASKES sebesar 10 %, dicakup oleh JAMSOSTEK sebesar 1 %, dicakup oleh JAMKESMAS sebesar 23 %, dicakup oleh JAMKESDA sebesar 66 %.

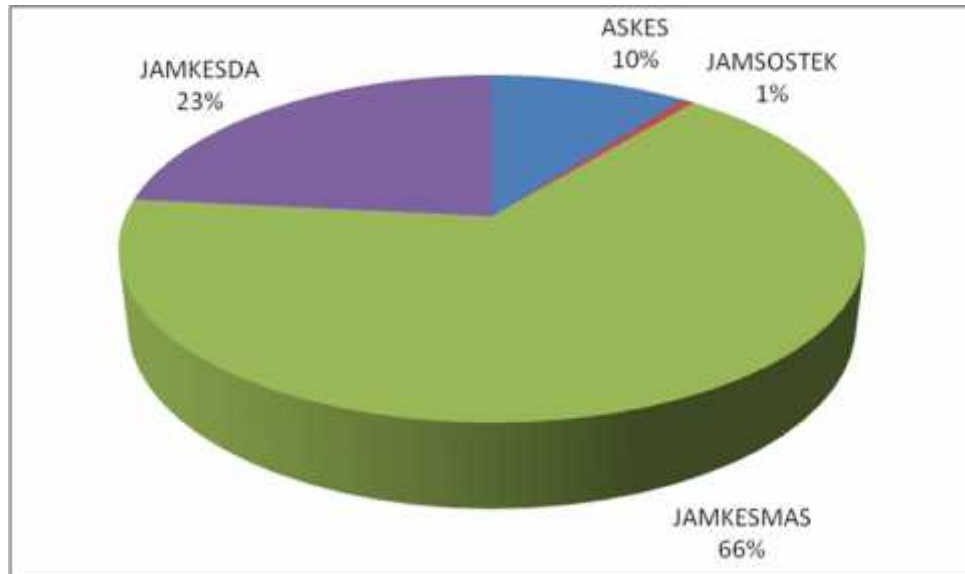

Gambar :2.7:Proporsi kepesertaan JPK Pra Bayar Kabupaten Purbalingga Tahun 2012

BAB VI P E N U T U P

Data dan informasi merupakan sumber daya yang strategis bagi pimpinan dan organisasi dalam pengembangan manajemen. Oleh karena itu penyediaan data dan informasi yang akurat sangat dibutuhkan sebagai masukan dalam proses pengambilan keputusan. Perlu disadari bahwa sistem informasi kesehatan yang ada di Dinas Kesehatan Kabupaten Purbalingga pada saat ini masih belum memenuhi kebutuhan data dan informasi secara optimal. Hal tersebut dikarenakan dukungan dana untuk operasional dan pengembangan sistem informasi kesehatani yang belum memadai. Sehingga berimplikasi pada penyediaan data dan informasi yang disajikan atau diterbitkan terjadi keterlambatan.

Profil Kesehatan Kabupaten Purbalingga tahun 2012 merupakan salah satu bentuk output dari sistem informasi kesehatani. Profil kesehatan Kabupaten Purbalingga dapat memberikan gambaran secara garis besar dan menyeluruh tentang kondisi kesehatan masyarakat yang menggambarkan keberhasilan program kesehatan. Profil Kesehatan Kabupaten Purbalingga ini juga merupakan bentuk publikasi dan informasi yang meliputi: data capaian program kesehatan, capaian target Standar Pelayanan Minimal (SPM) dan capaian Indikator Indonesia Sehat di Kabupaten Purbalingga pada tahun 2012..

Kami sampaikan ucapan terima kasih kepada semua pihak yang telah berperan serta dalam menyampaikannya data yang diperlukan dalam penyusunan Profil Kesehatan Kabupaten Purbalingga Tahun 2012.

BAB III SITUASI DERAJAT KESEHATAN

A. Mortalitas

Gambaran perkembangan derajat kesehatan masyarakat dapat dilihat dari kejadian kematian di masyarakat dari waktu ke waktu. Disamping itu kejadian kematian juga dapat digunakan sebagai indikator dalam penilaian keberhasilan pelayanan kesehatan dan progam pembangunan kesehatan lainnya

1. Angka Kematian Bayi (AKB)

Berdasarkan laporan rutin, AKB Kabupaten Purbalingga tahun 2012 sebesar 10,89 (168 kasus) per 1.000 kelahiran hidup dan dibanding dengan tahun 2011 AKB mengalami penurunan dari 11,16 (168 kasus) per 1.000 kelahiran hidup. AKB tertinggi terdapat di Puskesmas Bojong sebesar 27,34 per 1.000 kelahiran hidup, sedang terendah adalah Puskesmas Kemangkon 1,15 per 1.000 KH.

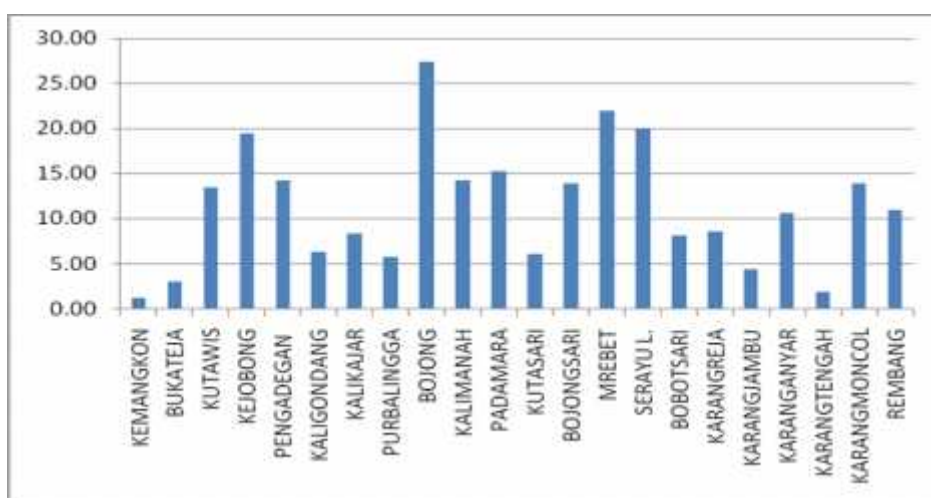

Gambar 3.1 : Angka Kematian Bayi (AKB) menurut Puskesmas Tahun 2012

Ada banyak faktor yang mempengaruhi tingkat AKB tetapi tidak mudah untuk menemukan faktor yang paling dominan. Tersedianya berbagai fasilitas atau faktor akseptabilitas dan pelayanan kesehatan dengan tenaga medis yang terampil, serta kesediaan masyarakat untuk merubah pola kehidupan tradisional yang bertentangan dengan kesehatan. Kehidupan modern dalam bidang kesehatan merupakan faktor yang berpengaruh terhadap tingkat AKB. Trend Angka Kematian Bayi dalam 3 tahun terakhir cenderung menurun.

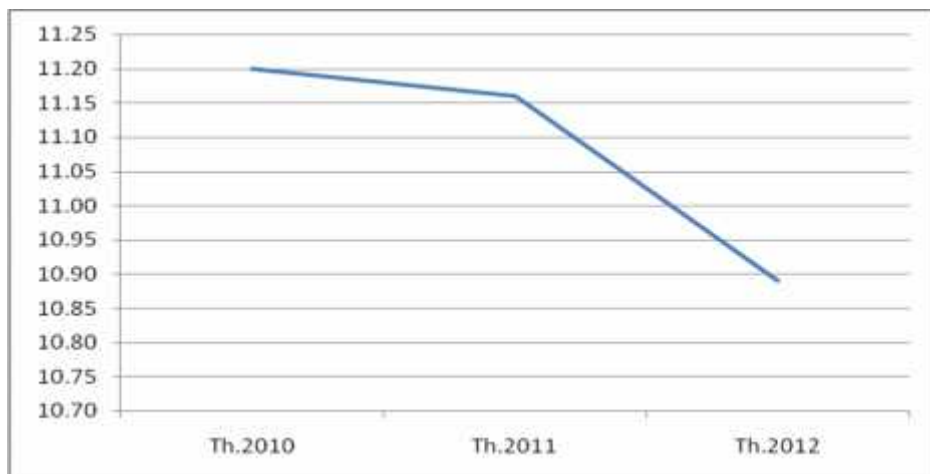

Gambar : 3.2: Trend Angka Kematian Bayi Kabupaten Purbalingga dalam 3 tahun terakhir 2010 – 2012.

2. Angka Kematian Ibu Maternal (AKI)

Angka Kematian ibu di Kabupaten Purbalingga tahun 2012 sebesar 136,16 per 100.000 kelahiran hidup (21 kasus). Dibanding dengan tahun 2011 Angka Kematian ibu sebesar 99,64 per 100.000 kelahiran hidup (15 kasus) angka kematian

ibu di Kabupaten Purbalingga mengalami peningkatan cukup signifikan.

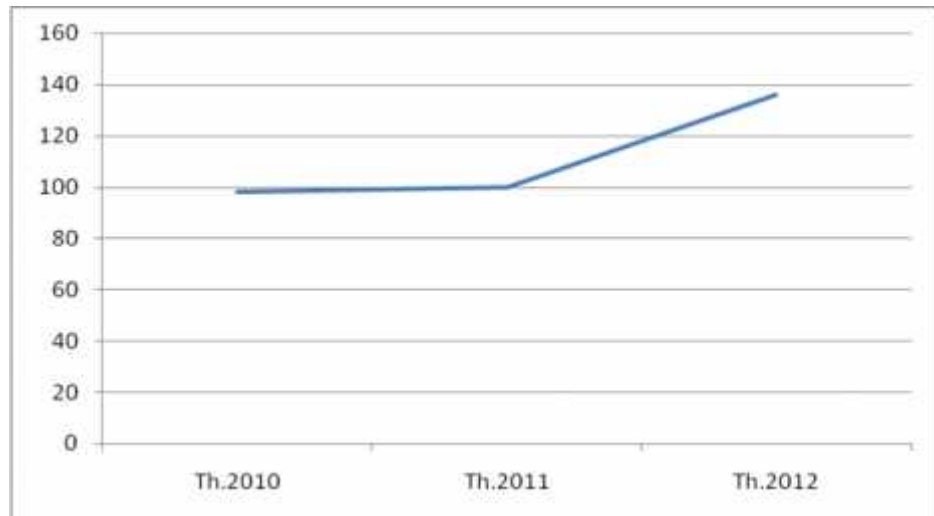

Gambar 3.3 : Angka Kematian Ibu (AKI) Kabupaten Purbalingga dalam 3 tahun terakhir 2010 - 2012

Kasus kematian Ibu tertinggi terdapat di Puskesmas : kalimanah, karanganyar, dan Karangmoncol masing – masing 3 (tiga) kasus kematian ibu. Sedangkan waktu kejadian kematian ibu maternal terjadi pada saat hamil sejumlah 7 kasus, saat bersalin sejumlah 6 kasus dan saat nifas sejumlah 8 kasus.

B. Morbiditas

1. Penyakit Menular

Penyakit menular yang disajikan dalam profil kesehatan Kabupaten Purbalingga pada tahun 2011 antara lain adalah penyakit Malaria, TB Paru, HIV/AIDS, dan Infeksi Saluran Pernapasan Akut (ISPA).

a. Penyakit Malaria

Penyakit Malaria masih menjadi masalah kesehatan masyarakat di Indonesia, dimana perkembangan penyakit malaria ini dipantau melalui *Annual Parasite Incidence* (API). Di Kabupaten Purbalingga kasus klinis malaria terjadi penurunan yang tajam dari 1.565 kasus pada tahun 2011 yang tersebar di 13 Puskesmas menjadi 1.355 kasus di tahun 2012 dan tersebar di 11 Puskesmas dengan jumlah kasus klinis terbanyak terdapat di Puskesmas Pengadegan sebanyak 682 kasus.

Dari hasil pemeriksaan yang dilakukan terhadap seluruh sediaan darah penderita klinis malaria tersebut di atas, yang positif sebagai penderita malaria (ditemukan plasmodium) sebanyak 170 kasus (12,5 %).

b. Penyakit TB Paru

Menurut hasil Survei Kesehatan Nasional 2001, TB Paru menempati urutan ke 3 penyebab kematian umum. Selain menyerang Paru, Tuberculosis dapat menyerang organ tubuh yang lain. Berbagai upaya yang telah dilakukan dalam penanggulangan penyakit TBC. Di Kabupaten Purbalingga telah menunjukkan hasil yang terus meningkat dari tahun ke tahun. Angka penemuan penderita TBC dengan BTA (+)/*Case Detection Rate* (CDR) di Kabupaten Purbalingga mengalami penurunan dari 56,30% pada tahun 2011 menjadi 54,54% di

tahun 2012 dan masih jauh di bawah target nasional sebesar 70 %.

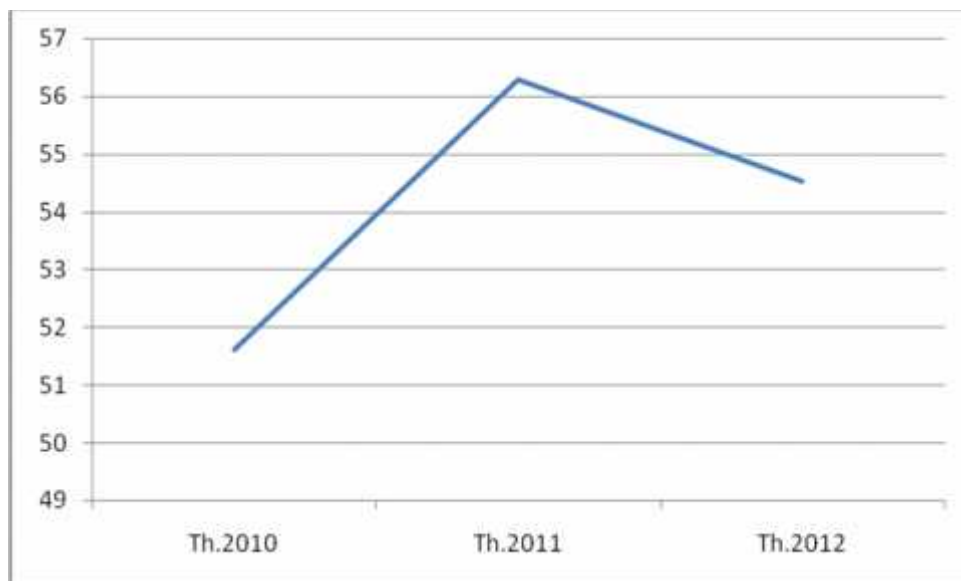

Gambar 3.4 : Case Detection Rate / CDR Kabupaten Purbalingga Tahun 2010-2012

Keberhasilan pelaksanaan program penanggulangan TBC dapat diukur dari pencapaian angka kesembuhan penderita. Pada tahun 2012 angka kesembuhan penderita TBC di Kabupaten Purbalingga sebesar 72,56 % yang berarti belum mencapai target > 85 %. Terdapat Satu Puskesmas yang angka mencapai kesembuhan 100 % yaitu puskesmas Karangtengah, kemudian terdapat 11 puskesmas yang mencapai angka kesembuhan > 85 % yaitu Puskesmas: Kemangkon, Bukateja, Kutawis, Kalikajar, Bojong, Padamara, Kutasari, Bobotsari, Karangreja, Karangtengah.

c. Penyakit HIV AIDS

Perkembangan penyakit HIV/AIDS terus menunjukkan peningkatan, walaupun berbagai upaya penanggulangan terus dilakukan. Semakin tingginya mobilitas penduduk antar wilayah menyebabkan sentra-sentra pembangunan ekonomi di Indonesia, meningkatnya perilaku seksual yang tidak aman dan meningkatnya penyalahgunaan NAPZA melalui suntikan secara simultan telah memperbesar tingkat resiko penyebab HIV/AIDS.

Selama tahun 2012 dilaporkan bahwa dari 1.714 sampel darah yang diperiksa melalui skrining HIV/AIDS terhadap darah donor tidak terdapat sampel yang positif HIV. Namun demikian kita perlu waspada dan perlu upaya bersama dalam pencegahan dan pemberantasan penyakit HIV/AIDS.

d. Infeksi Saluran Pernapasan Akut (ISPA)

ISPA masih menempati penyakit utama menyebabkan kematian bayi dan balita di Indonesia. Dari beberapa hasil SKRT diketahui bahwa 80% sampai 90% dari seluruh kasus kematian ISPA disebabkan pneumonia. Pneumonia merupakan penyebab kematian balita dengan peringkat pertama hasil dari Surkesnas 2001. Upaya dalam rangka pemberantasan penyakit infeksi saluran pernapasan akut lebih difokuskan pada upaya penemuan dini dan tata laksana kasus dan tepat pada terhadap penderita pneumonia balita yang ditemukan.

Pada tahun 2012 penemuan kasus pneumonia balita adalah 560 kasus atau 6,2 % dari jumlah perkiraan kasus dan persentase balita dengan Pneumonia ditangani adalah 100 %.

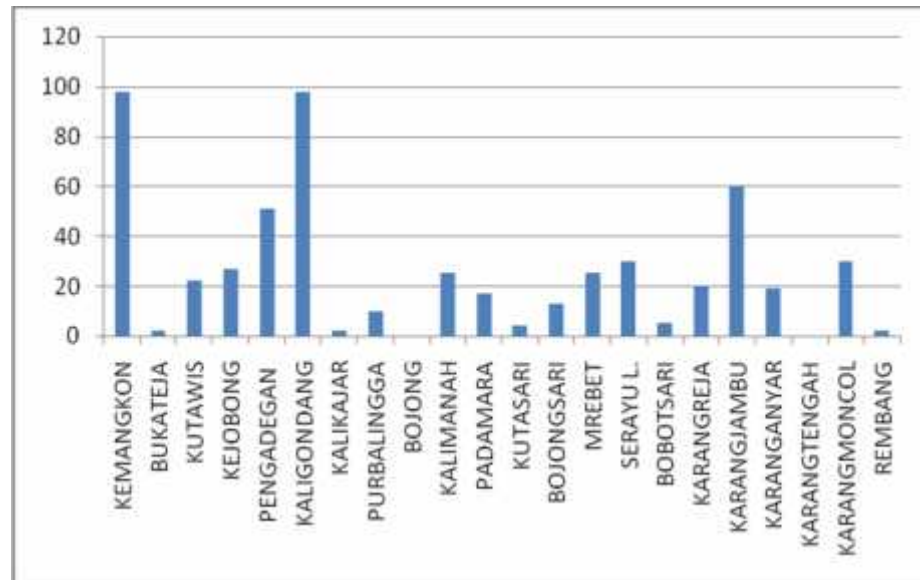

Gambar 3.5: Grafik Penemuan Kasus Pneumonia Balita Menurut Puskesmas Kabupaten Purbalingga tahun 2012.

e. Penyakit Kusta

Meskipun Indonesia mencapai eliminasi kusta pada tahun 2000, sampai saat ini penyakit kusta masih menjadi salah satu masalah kesehatan masyarakat. Hal ini terbukti dengan masih tingginya jumlah penderita kusta di Indonesia. Penderita kusta di Kabupaten Purbalingga pada tahun 2011 sebanyak 14 orang. Penderita Kusta tahun 2012 ditemukan 11 kasus dan tersebar di 10 Puskesmas yaitu: kemangkong, kejobong, kalimananah, Bojongsari, Mrebet, serayu larangan, Karanganyar, dan Rembang.

2. Penyakit Menular yang dapat dicegah dengan Imunisasi (PD3I)

PD3I merupakan penyakit penyakit yang diharapkan dapat diberantas/ditekan dengan pelaksanaan program imunisasi, meliputi penyakit tetanus neonaturum, campak, difteri, dan polio. Pada tahun 2012 tidak ditemukan kasus Penyakit Menular yang Dapat Dicegah Dengan Imunisasi (PD3I) seperti: Campak, tetanus neonaturum, difteri, dan polio.

Untuk Angka Kesakitan “Acute Flaccid Paralysis” (AFP) pada Anak Usia <15 target Tahun 2012 adalah 1,55 per-100.000 Anak. Surveilans AFP adalah pengamatan dan penjarangan semua kelumpuhan yang terjadi secara mendadak dan sifatnya *flaccid* (layuh), seperti sifat kelumpuhan pada poliomyelitis. Di Kabupaten Purbalingga pada tahun 2012 tidak ditemukan kasus penderita AFP.

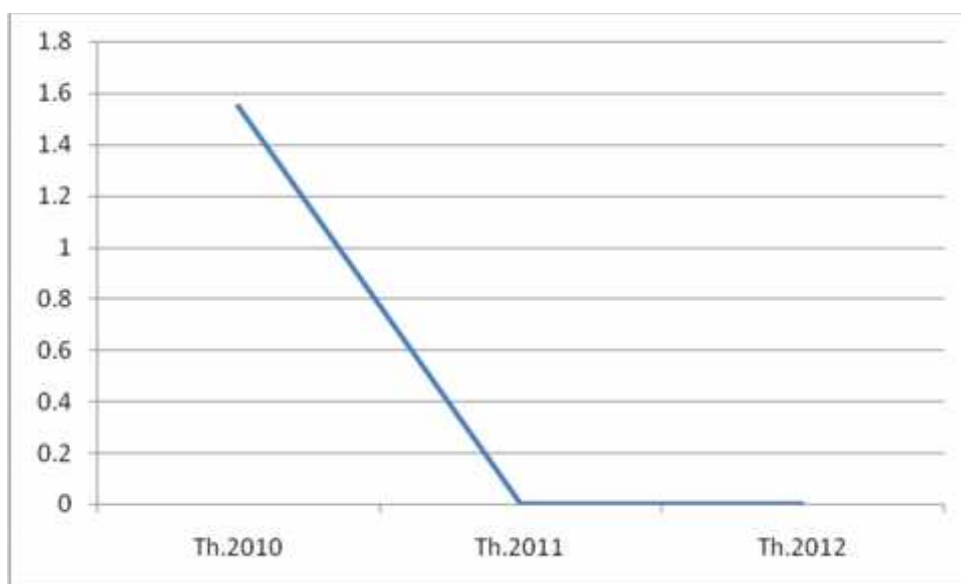

Gambar 3.6 : AFP Rate pada Anak Usia <15 Tahun per-100.000 Anak. Kabupaten Purbalingga Tahun 2010-2012

3. Penyakit Potensi KLB/ Wabah

a. Demam Berdarah Dengue

Tahun 2012, kasus DBD di Kabupaten Purbalingga sejumlah 158 kasus yang tersebar di seluruh wilayah puskesmas yang ada di Kabupaten Purbalingga. Jumlah kasus paling banyak terjadi di Puskesmas: Purbalingga dan Kalimanah masing – masing 26 kasus dan jumlah paling sedikit terjadi di Puskesmas Karangreja dengan 1 kasus..

Incidence Rate (IR) DBD di Kabupaten Purbalingga tahun 2012 sebesar 18 per 100.000 penduduk dan bila dibandingkan dengan tahun sebelumnya IR DBD mengalami peningkatan. Secara nasional target IR DBD < 20 / 100.000 penduduk, maka dengan IR sebesar itu berarti Kabupaten Purbalingga masih dibawah target. Sedangkan Angka Kematian (*Case Fatality Rate*) di Kabupaten Purbalingga sebesar 1,3 % .

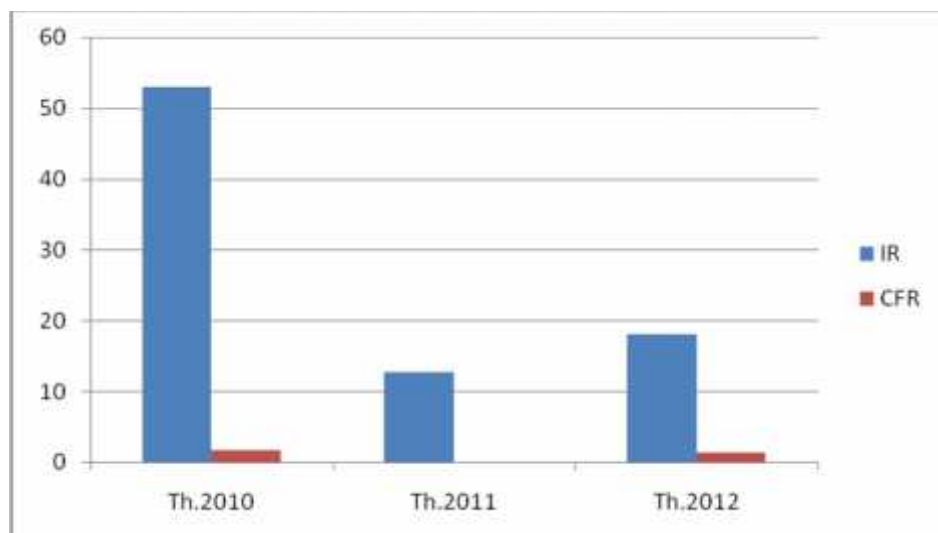

Gambar 3.7 : *Incidence Rate (IR)* dan *Case Fatality Rate (CFR)* Kabupaten Purbalingga Tahun 2010-2012

Persentase DBD ditangani di Kabupaten Purbalingga tahun 2012 adalah 100 % (158 kasus) baik melalui rawat jalan maupun rawat inap di Puskesmas maupun Rumah Sakit.

Upaya pencegahan dan pemberantasan DBD dititik beratkan pada pemberdayaan masyarakat untuk dapat berperan serta aktif dalam pemberantasan sarang nyamuk melalui gerakan 3M plus dan pemantauan Angka Bebas Jentik (ABJ) serta pengenalan gejala DBD dan penanganan di rumah tangga. Kegiatan lain dalam upaya pemberantasan DBD adalah dengan pengasapan (*fogging*).

b. Diare

Penyakit diare masih merupakan salah satu penyebab kematian bayi dan balita. Dari perkiraan 37.061 kasus diare pada tahun 2012 terdapat kejadian kasus diare sebesar 31.067 kasus (30,1 %), bila dibandingkan dengan tahun 2012 dengan sebesar 56,3 % berarti mengalami penurunan. Dari sejumlah kasus penyakit diare yang ada pada tahun 2012 tidak terdapat kematian yang diakibatkan oleh kasus penyakit diare.

c. Filariasis

Program eliminasi filariasis dilaksanakan atas dasar kesepakatan WHO tahun 2000 yaitu “ *The Lymphatic Filariasis as a Public Health Problem The Year 2020* “. Di Kabupaten Purbalingga sampai dengan tahun 2012 tidak ditemukan adanya kasus penyakit Filariasis.

C. STATUS GIZI

1. Bayi dengan Berat Badan Lahir Rendah (BBLR).

Berat badan Lahir Rendah (Kurang dari 2500 gram) merupakan salah satu faktor utama yang berpengaruh terhadap kematian perinatal dan neonatal. BBLR dibedakan dalam 2 kategori yaitu BBLR karena prematue atau BBLR karena intrauterine growth retardation (IUGR), yaitu bayi lahir cukup bulan tetapi berat badanya kurang.

Bayi dengan berat badan lahir rendah di Kabupaten Purbalingga tahun 2012 sejumlah 578 anak (3,7 %) secara prosentase jika dibandingkan dengan tahun lalu mengalami kenaikan 0,1 %. Seluruh kejadian BBLR yang ada ditangani 100%. Kejadian BBLR tertinggi terjadi di wilayah Puskesmas Karangmoncol sebesar 5,87 % dan terendah di wilayah Puskesmas Karantengah sebesar 1,24%.

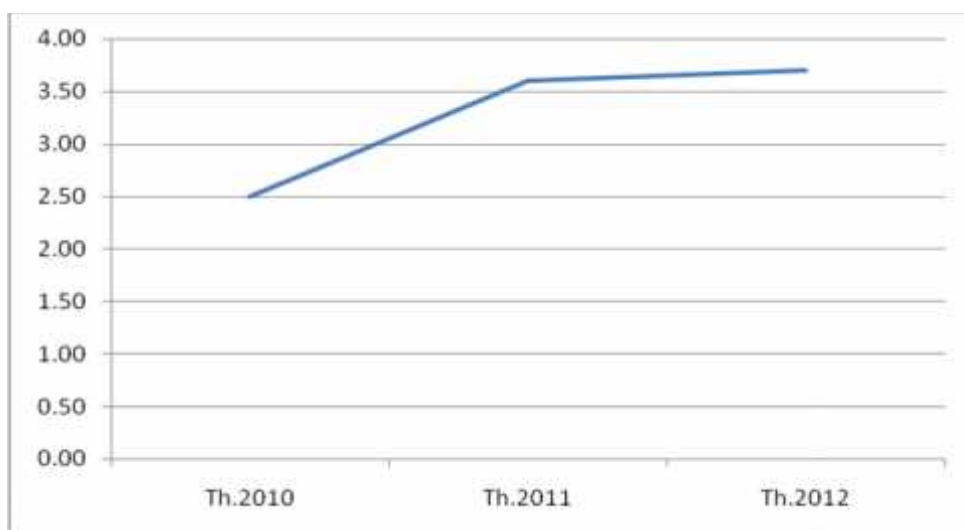

Gambar 3.8: Trend BBLR di kabupaten Purbalingga dalam 3 tahun terakhir 2010-2012

2. Status Gizi Balita

Status gizi balita merupakan salah satu indikator yang menggambarkan tingkat kesejahteraan masyarakat. Salah cara penilaian status gizi balita adalah dengan pengukuran antropometri yang menggunakan indeks Berat Badan menurut Umur (BB/U).

Perkembangan keadaan gizi masyarakat yang dapat dipantau berdasarkan hasil pencatatan dan pelaporan (RR) program Perbaikan gizi masyarakat yang tercermin dalam hasil penimbangan balita setiap bulan di Posyandu. Data tahun 2012 jumlah balita yang ada sejumlah 68.423 anak, dari jumlah tersebut yang datang dan ditimbang 60.075 anak (87,80 %). Dari jumlah balita yang ditimbang yang mengalami gizi lebih sejumlah 1.194 anak (1,99 %), balita dengan gizi baik sejumlah 55.837 anak (92,95 %), balita dengan gizi kurang sejumlah 2.708 anak (4,51 %) dan balita dengan gizi buruk (BB/U) sejumlah 336 anak (0,56) %. Hal ini menunjukkan bahwa di Kabupaten Purbalingga masih ditemukan balita dengan status gizi buruk (BB/U). Jika dibandingkan dengan tahun 2011 dengan prosentase 0,15 % maka kasus gizi buruk cenderung terjadi peningkatan. Sedangkang untuk kasus gizi buruk (BB/TB) pada tahun 2012 terdapat 75 kasus dan semuanya telah mendapatk penanganan perawatan.

Untuk itu perlu upaya pemerintah untuk menyelamatkan (*rescue*) bangsa dari ancaman "*loss generation*" akibat terjadinya "*Booming*" balita gizi buruk. Upaya pemerintah tersebut dilakukan

terutama melalui program perbaikan gizi masyarakat yang dibiayai APBD maupun APBN. Kegiatannya berupa pelacakan balita gizi buruk, rujukan dan perawatan balita gizi buruk, pemberian paket makanan tambahan (PMT) Pemulihan kepada balita gizi buruk dan kurang dari keluarga miskin, yang didukung pula oleh peningkatan penyuluhan gizi dan pemberdayaan Posyandu.

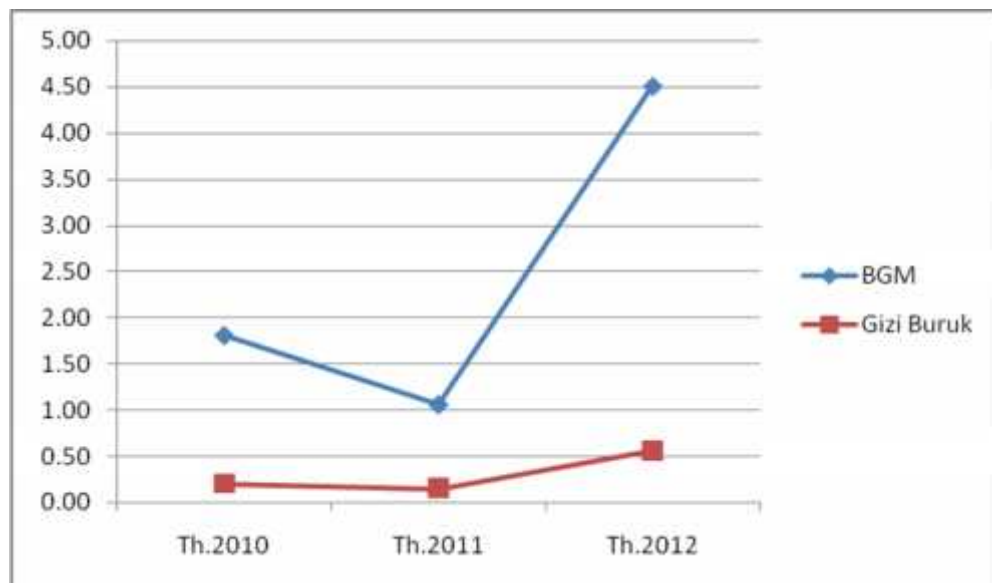

Gambar 3.9: Trend Balita BGM dan Gizi Buruk (BB/U) Kabupaten Purbalingga Tahun 2010-2012

Untuk Kecamatan bebas rawan gizi adalah Kecamatan dengan prevalensi gizi kurang dan gizi buruk pada balita <15% pada kurun waktu tertentu. Pada tahun 2012 seluruh wilayah kecamatan di Kabupaten Purbalingga kasus gizi kurang dan kasus gizi buruk dibawah 15 % sehingga seluruh kecamatan bebas rawan gizi.

BAB IV SITUASI UPAYA KESEHATAN

A. Pelayanan Kesehatan Dasar

Upaya pelayanan kesehatan dasar merupakan langkah awal yang sangat penting dalam rangka memberikan pelayanan kesehatan pada masyarakat. Dengan memberikan pelayanan kesehatan dasar yang cepat dan tepat diharapkan sebagian besar masalah kesehatan masyarakat dapat diatasi. Berbagai pelayanan kesehatan dasar yang dilaksanakan oleh fasilitas pelayanan kesehatan adalah sebagai berikut :

1. Pelayanan Kesehatan Ibu dan bayi

a. Pelayanan Antenatal

Pelayanan antenatal merupakan pelayanan kesehatan oleh tenaga kesehatan profesional (dokter spesialis Kebidanan dan Kandungan, dokter umum, bidan dan perawat) kepada ibu hamil selama masa kehamilannya. Hasil pelayanan antenatal dapat dilihat dari cakupan K1 dan K4.

Cakupan K1 atau juga disebut akses pelayanan ibu hamil merupakan gambaran besaran ibu hamil yang telah melakukan kunjungan pertamake fasilitas pelayanan kesehatan untuk mendapatkan pelayanan antenatal. Sedangkan K4 adalah gambaran besaran ibu hamil yang telah mendapatkan pelayanan ibu hamil sesuai standar paling sedikit empat kali kunjungan (sekali pada trimester

pertama, sekali pada trimester dua, dan dua kali pada trimester ketiga). Angka ini dapat dimanfaatkan untuk melihat kualitas pelayanan ibu hamil. Berikut gambaran cakupan pelayanan K1 dan K4 di Kabupaten Purbalingga.

1) Cakupan Kunjungan Ibu Hamil K-1.

Pelayanan yang diberikan oleh petugas kesehatan pada ibu hamil yang berkunjung ke tempat pelayanan kesehatan atau Antenatal Care (ANC) meliputi Penimbangan Berat Badan, Pemeriksaan kehamilannya, Pemberian Tablet Besi, Pemberian Imunisasi TT dan Konsultasi. Cakupan K1 ibu hamil di Kabupaten Purbalingga pada tahun 2012 sudah mencapai 99,8 %, dan semua Puskesmas cakupanya diatas 97 % sehingga sudah diatas target 95 %.

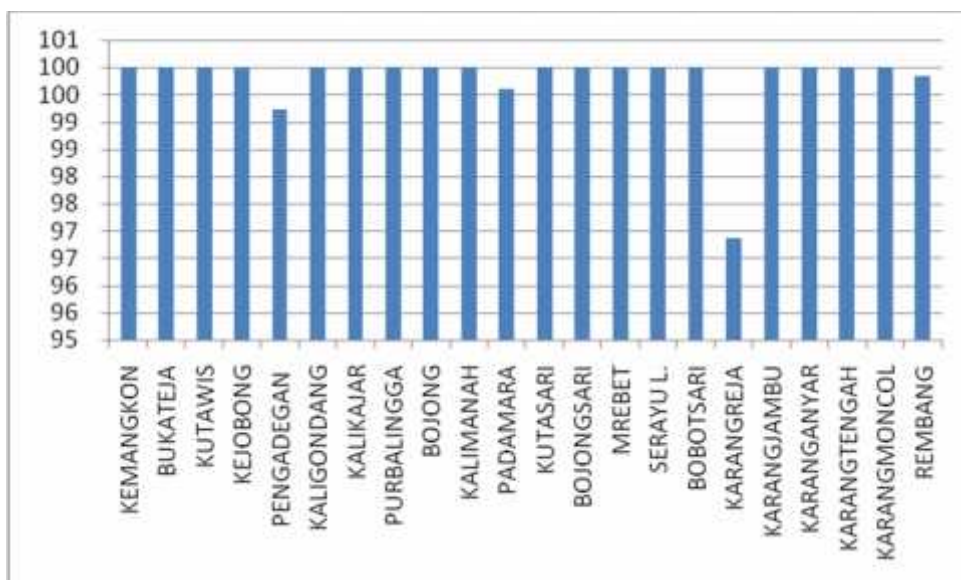

Gambar 4.1: Cakupan Kunjungan Ibu Hamil K-1 di Kabupaten Purbalingga tahun 2012

2) Cakupan Kunjungan K4 – ibu hamil

Cakupan K4 di Kabupaten Purbalingga pada tahun 2012 mencapai 95,9%. dengan capaian cakupan tertinggi Puskesmas Purbalingga sebesar 100 % dan capaian cakupan yang terendah Puskesmas Rembang sebesar 89,2 %. Jika dibandingkan dengan capaian cakupan K4 tahun lalu tidak mengalami peningkatan yaitu sebesar 95,9 %.

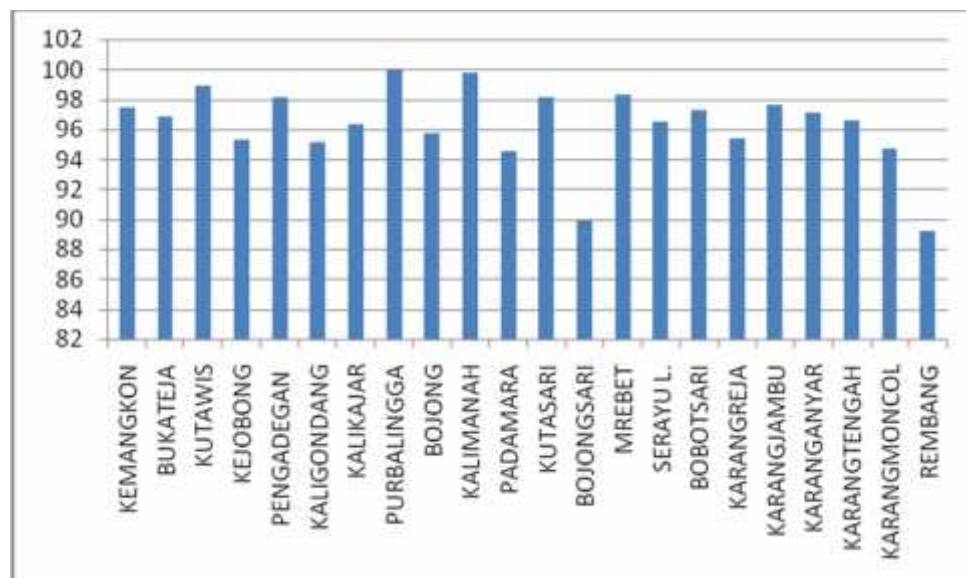

Gambar : 4.2 Cakupan Kunjungan K4Ibu Hamil menurut Puskesmas diKab. Purbalingga tahun 2012

- b. Pertolongan Persalinan oleh Tenaga Kesehatan dengan Kompetensi Kebidanan.

Komplikasi dan kematian maternal dan bayi baru lahir sebagian besar terjadi pada masa disekitar persalinan, hal ini disebabkan pertolongan persalinan tidak dilakukan oleh tenaga kesehatan yang mempunyai kompetensi kebidanan.

Cakupan Persalinan Oleh Bidan atau Tenaga Kesehatan yang memiliki kompetensi kebidanan Kabupaten Purbalingga tahun 2012 sebesar 97,6 % dan dibanding dengan cakupan tahun 2011 sebesar 95,5 % mengalami kenaikan sebesar 2,1 %. Cakupan terendah sebesar 85,5 % dicapai Puskesmas Karangjambu dan yang tertinggi sebesar 100% dicapai oleh Puskesmas : Kemangkong, Bojong dan Kalimanah.

Untuk meningkatkan kualitas tenaga kesehatan dengan kompetensi kebidanan dilaksanakan pelatihan untuk tenaga Bidan seperti: pelatihan Asuhan Persalinan Normal (APN), manajemen asfiksia bayi baru lahir, manajemen bayi dengan berat lahir rendah, dll.

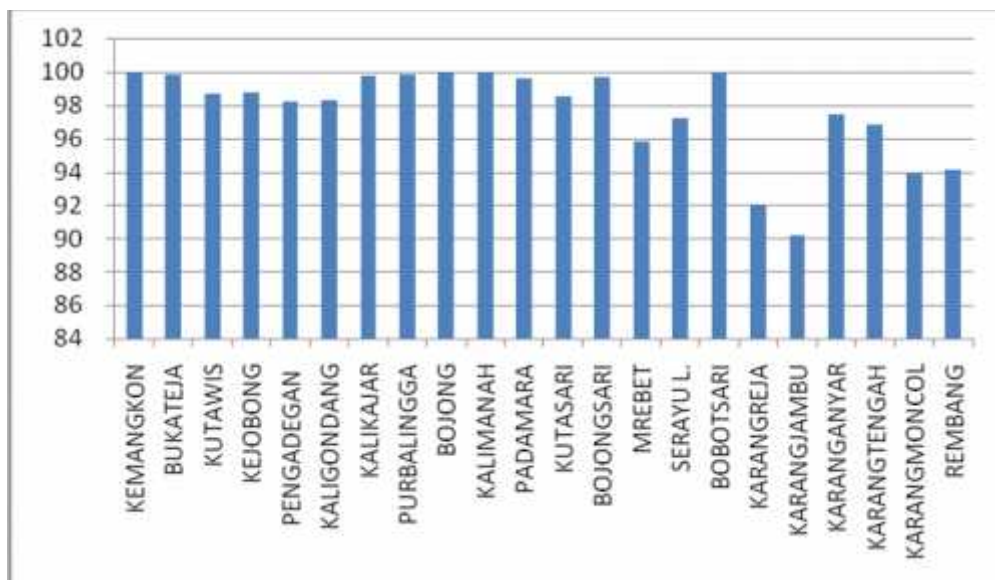

Gambar 4.3: Cakupan Persalinan oleh Tenaga Kesehatan yang memiliki kompetensi kebidanan menurut Puskesmas di Kab. Purbalingga tahun 2012.

c. Ibu Hamil dengan Komplikasi yang ditangani.

Dalam memberikan pelayanan khususnya oleh bidan didesa dan puskesmas, beberapa ibu hamil diantaranya tergolong dalam kasus risiko tinggi (risti) atau mengalami komplikasi kebidanan dan memerlukan pelayanan kesehatan rujukan. Jumlah ibu hamil dengan komplikasi kebidanan di Kabupaten Purbalingga pada tahun 2012 sebesar 16,21 % lebih rendah dari perkiraan sasaran ibu hamil dengan komplikasi sebesar 20 %. Sedangkan cakupan ibu hamil dengan komplikasi yang mendapatkan penanganan sebesar 80,6 % dari angka perkiraan. Namun dalam kenyataannya ibu hamil dengan komplikasi kebidanan telah mendapat penanganan seluruhnya 100 %.

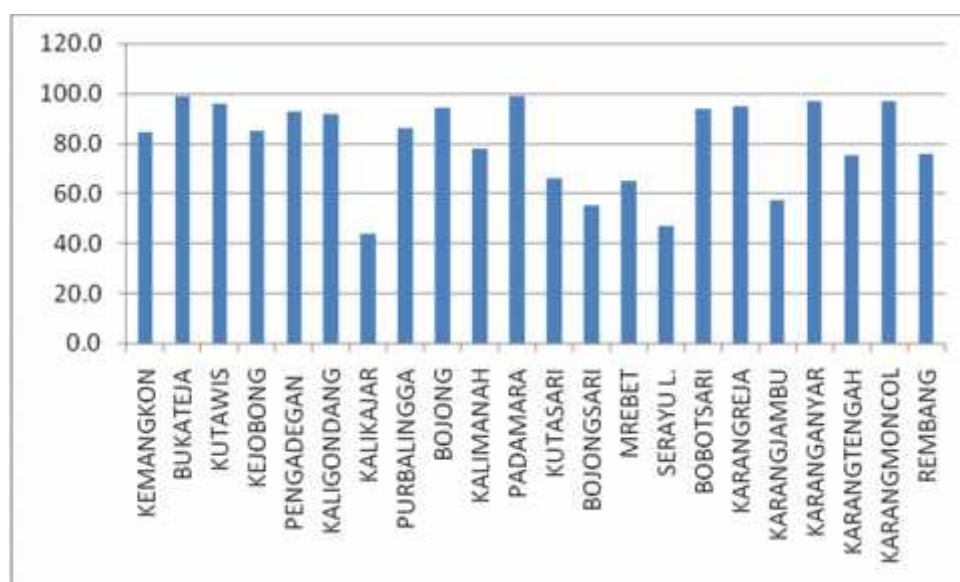

Gambar 4.4: Cakupan Ibu Hamil dengan Komplikasi Ditangani Menurut Puskesmas di Kab Purbalingga Tahun 2012

d. Kunjungan Neonatus

Neonatus yaitu bayi hingga usia kurang dari satu bulan (0-28 hari) merupakan golongan umur yang paling rentan atau memiliki risiko gangguan kesehatan paling tinggi. Dalam melaksanakan kunjungan pelayanan neonatus, petugas kesehatan disamping melakukan pemeriksaan kesehatan bayi juga melakukan konseling perawatan bayi kepada ibu.

Cakupan kunjungan neonatus lengkap di Kabupaten Purbalingga pada tahun 2012 sebesar 93,4 %. Sedangkan cakupan neonatus komplikasi ditangani sebesar 58,6 % dari angka perkiraan neonates komplikasi dengan rentang antara yang terendah 29,6 % (Puskesmas Kalikajar) dan yang tertinggi 91,7 % (Puskesmas Kutasari).

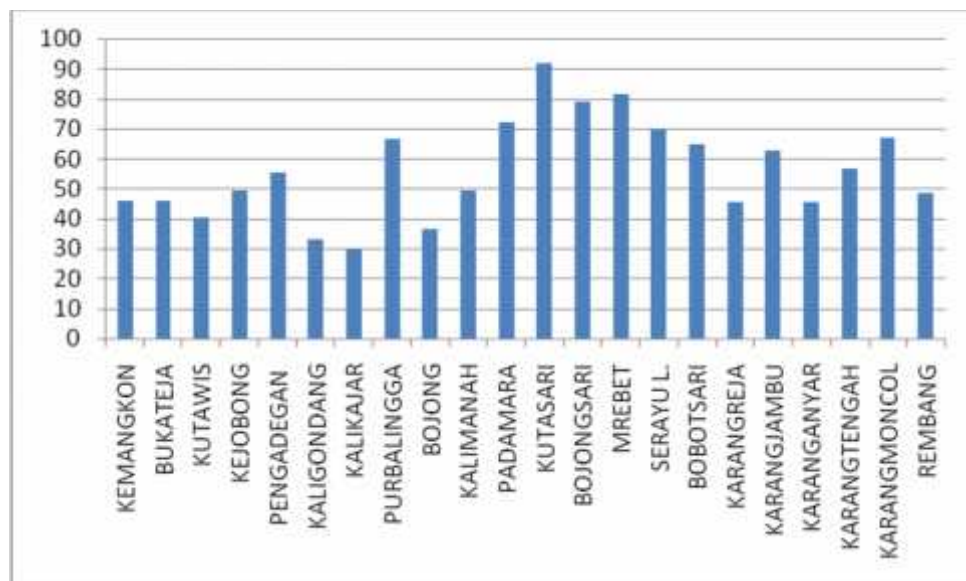

Gambar 4.5: Cakupan Neonatus Komplikasi Ditangani menurut Puskesmas di Kabupaten Purbalingga Tahun 2012

2. Pelayanan Kesehatan Anak Usia Sekolah Dasar.

Pelayanan kesehatan pada kelompok anak pra sekolah, usia sekolah dan remaja meliputi: pemantauan dini terhadap tumbuh kembang dan pemantauan kesehatan anak pra sekolah, pemeriksaan anak sekolah dasar/ sederajat, serta pelayanan kesehatan remaja.

Cakupan pemeriksaan pelayanan kesehatan siswa SD/MI oleh Tenaga Kesehatan / Guru UKS dan Kader Kesehatan Sekolah pada tahun 2012 mencapai 90,4 %. Kegiatan ini berupa penjarangan dan pemeriksaan kesehatan terhadap siswa kelas I yang dilaksanakan rutin dan merupakan kegiatan pokok yang terkoordinir dalam program Usaha Kesehatan Sekolah (UKS).

3. Pelayan Keluarga Berencana

Jumlah Pasangan Usia Subur (PUS) menurut hasil pengumpulan data pada tahun 2012 sebesar 191.070, sedangkan untuk kepesertaan keluarga berencana adalah sebagai berikut :

a. Peserta KB Baru.

Jumlah peserta KB Baru di Kabupaten Purbalingga tahun 2012 sebanyak 28.058 akseptor atau sebesar 14,7 % dari PUS dan bila dibandingkan dengan cakupan tahun 2011 sebesar 15,7 % berarti mengalami penurunan

Peserta KB baru diperinci menurut jenis alat kontrasepsi adalah sebagai berikut :

1) IUD	:	1.865 (6,6 %)
2) MOP	:	304 (1,1 %)
3) MOW	:	1.428 (5,1%)
4) IMPLANT	:	4.745 (16,9 %)
5) SUNTIKAN	:	13.588 (48,4 %)
6) PIL	:	4.204 (15,0 %)
7) KONDOM	:	1.924 (6,9 %)

b. Peserta KB Aktif.

Peserta KB Aktif di Kabupaten Purbalingga tahun 2012 sebanyak 151.866 atau sebesar 80,3 % dari jumlah PUS yang adasebanyak189.105

Peserta KB aktif menurut jenis kontrasepsi adalah sebagai berikut :

1) IUD	:	13.494	(8,7 %)
2) MOP	:	2.161	(1,4 %)
3) MOW	:	11.406	(7,3%)
4) IMPLANT	:	18.410	(11,8 %)
5) SUNTIKAN	:	79.999	(51,4 %)
6) PIL	:	26.687	(17,1 %)
7) KONDOM	:	3.587	(2,3 %)

Dari data diatas dapat diketahui bahwa peserta KB, baik peserta KB Baru maupun peserta KB aktif pada tahun 2012 sebagian besar menggunakan kontrasepsi hormonal (Suntikan, Pil, dan Implant)., sehingga membutuhkan pembinaan secara rutin dan berkelanjutan untuk menjaga kelangsungan pemakaian kontrasepsi dan menekan angka Drop Out (DO) peserta KB.

Sedangkan partisipasi pria (bapak) untuk menjadi peserta KB, baik peserta KB Baru maupun peserta KB aktif Aktif masih sangat kecil, Hal tersebut karena terbatasnya pilihan kontrasepsi yang disediakan bagi pria yaitu MOP dan Kondom. Disamping itu pada sebagian pria (bapak) mempunyai anggapan bahwa program KB merupakan urusan isteri, sehingga isteri menjadi sasaran utama pelayanan KB.

4. Pelayanan Imunisasi

Pencapaian “Universal ChildImmunization” (UCI) pada dasarnya merupakan suatu gambaran terhadap cakupan sasaran bayi yang telah mendapatkan imunisasi secara lengkap. Bila cakupan UCI dikaitkan dengan batasan wilayah tertentu, berarti dalam wilayah tersebut dapat digambarkan besarnya tingkat kekebalan masyarakat terhadap penularan PD3I.

Pelayanan imunisasi bayi mencakup vaksinasi BCG 1 kali, DPT 3 kali, Polio 4 kali, Hepatitis B 3 kali) dan campak 1 kali, pelayanan dapat diperoleh di Posyandu dan fasilitas pelayanan kesehatan lainnya. Adapun cakupan imunisasi bayi di Kabupaten

Purbalingga tahun 2012 adalah : BCG sebesar 103 %, DPT 1+ HB1 sebesar 102,10 %, DPT 3+ HB 3 sebesar 101,6 %, Polio 3 sebesar 100,85 %, dan Campak sebesar 99,1%.

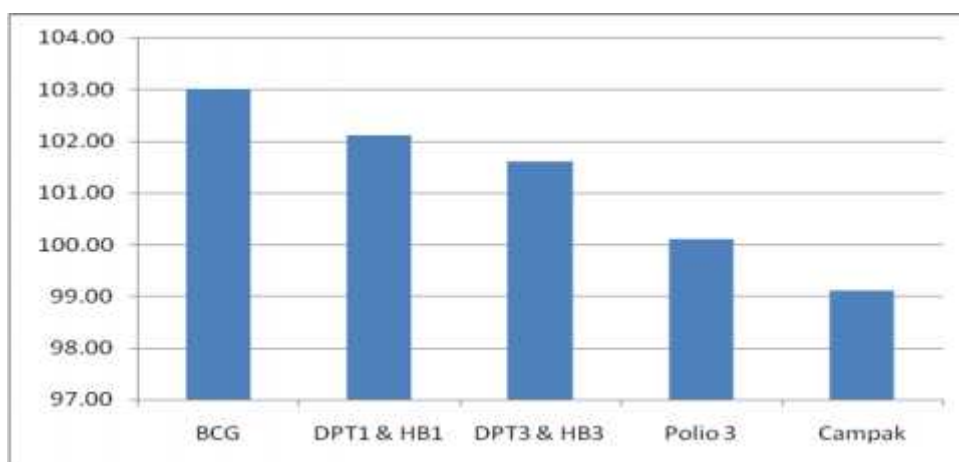

Gambar 4.5: Cakupan Imunisasi menurut Puskesmas di Kabupaten Purbalingga tahun 2012.

Cakupan desa dan kelurahan yang telah mencapai UCI di kabupaten Purbalingga tahun 2012 sebesar 99,6 %. Ini berarti masih ada wilayah Puskesmas yang desa atau kelurahan yang belum mencapai UCI yaitu Puskesmas Rembang, sehingga perlu mendapat perhatian.

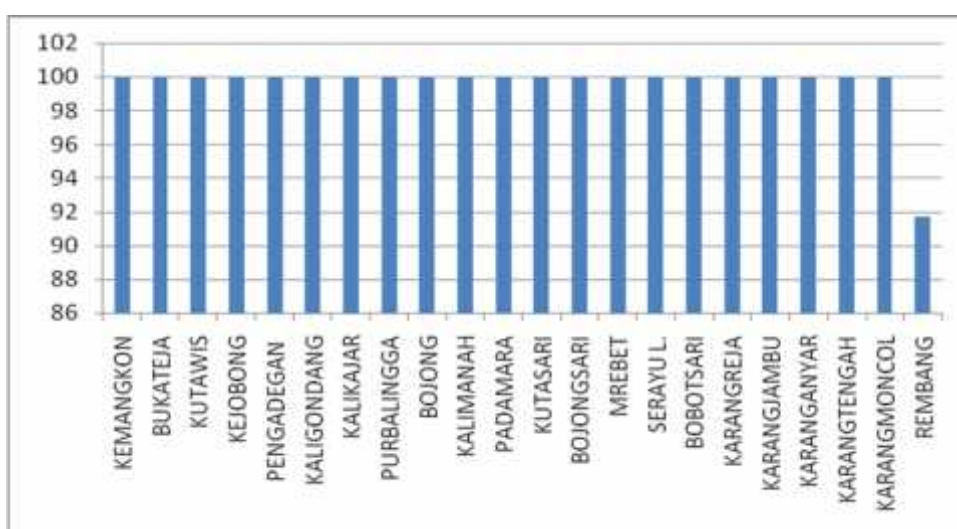

Gambar : 4,6: Cakupan UCI menurut Puskesmas Di Kabupaten Purbalingga Tahun 2012..

5. Pelayanan Kesehatan Pra Usia Lanjut dan Usia Lanjut

Pelayanan kesehatan yang diberikan kepada penduduk kelompok usia lanjut meliputi: pra usia lanjut yaitu usia 45 th sampai dengan 59 th dan usia lanjut diatas 60 th. Cakupan pelayanan kesehatan pra usia lanjut dan usia lanjut di Kabupaten Purbalingga tahun 2012 adalah sebesar 42,76% sehingga terjadi penurunan bila dibandingkan dengan capaian tahun 2011 yaitu sebesar 57,64% dan masih jauh di bawah target sebesar 70%.

B. Pembinaan Kesehatan Lingkungan

Untuk memperkecil risiko terjadinya penyakit atau gangguan kesehatan akibat dari lingkungan yang kurang sehat, dilakukan berbagai upaya peningkatan kualitas lingkungan, antara lain dengan pembinaan kesehatan lingkungan pada institusi yang dilakukan secara berkala.

Upaya yang dilakukan mencakup pemantauan dan pemberian rekomendasi terhadap aspek penyediaan fasilitas sanitasi dasar. Hasil kegiatan Puskesmas di Kabupaten Purbalingga pada tahun 2012 dari sarana Institusi yang ada sebanyak 5.723 unit yang dibina sebanyak 4.792 unit (87,3 %).

Sarana Intitusi tersebut meliputi: sarana pelayanan kesehatan sejumlah 361 unit yang dibina 346 unit (95,8%), sarana intalasi pengolahan air minum sejumlah 39 unit yang dibina 37 unit (94,9%), sarana pendidikan sejumlah 975 unit yang dibina 853 unit (87,5%),

sarana ibadah sejumlah 3.138 unit yang dibina 2.371 unit (75,6%), sarana perkantoran sejumlah 494 unit yang dibina 470 unit (95,1%) dan sarana lain sejumlah 716 unit yang dibina 715 unit (99,9%).

C. Perbaikan Gizi Masyarakat

Upaya perbaikan gizi masyarakat pada hakekatnya dimaksudkan untuk menangani permasalahan gizi yang dihadapi masyarakat. Beberapa permasalahan gizi yang sering dijumpai pada kelompok masyarakat seperti: kekurangan kalori protein, kekurangan vitamin A, gangguan akibat kekurangan yodium, dan anemia zat besi.

1. Pemantauan Pertumbuhan Balita

Upaya pemantauan terhadap pertumbuhan balita dilakukan melalui kegiatan penimbangan di Posyandu secara rutin setiap bulan. Hasil kegiatan Puskesmas di Kabupaten Purbalingga pada tahun 2012 sebagai berikut: balita yang ada sejumlah 68.423 anak, balita yang ditimbang sejumlah 58.134 anak (85,0 %). Dari hasil penimbangan diketahui balita yang naik berat badanya sejumlah 40,253 anak (69,2%). Sementara itu balita dengan status penimbangan dibawah garis merah (BGM) sejumlah 1.351 anak (2,3%).

2. Pemberian Kapsul Vitamin A

Cakupan pemberian kapsul vitamin A kepada bayi usia 6 – 11 bulan sejumlah 11.893 bayi, yang mendapatkan vitamin A sejumlah 11.572 bayi (97,3 %).

Cakupan pemberian kapsul vitamin A 2 kali kepada anak balita usia 1 - 4 tahun yang diberikan di bulan Februari dan Agustus pada tahun 2012 dari sejumlah 55.307 anak yang mendapatkan vitamin A 2 kali sejumlah 55.497 anak (100,3 %).

3. Pemberian Tablet Besi

Pada tahun 2012 jumlah ibu hamil yang ada 16.766 orang dan yang mendapatkan pemberian tablet besi atau Fe 1 (30 tablet) sejumlah 16.159 orang (96,38%) dan Fe 3 (90 tablet) sejumlah 15.577 orang (92,91%). Bila dikaitkan dengan cakupan K 1 maka ibu hamil yang tidak mendapat tablet Fe1 sebanyak 3,4 % dan ibu hamil dengan K4 yang tidak mendapat tablet Fe 3 sebanyak 3,8 %

Cakupan pemberian tablet Fe ini cenderung naik bila dibandingkan dengan capaian tahun 2011 sebesar 92,21 %. Sekalipun telah melampaui target petugas kesehatan harus tetap memberikan motivasi agar tablet besi tersebut benar-benar diminum oleh ibu hamil untuk mencegah terjadinya anemia pada ibu hamil.

BAB V

SITUASI SUMBER DAYA KESEHATAN

A. Sarana Kesehatan

1. Puskesmas

Di Kabupaten Purbalingga jumlah Puskesmas sebanyak 22 unit yang terdiri dari Puskesmas Rawat Jalan 11 unit dan Puskesmas dengan Rawat Inap 11 unit. Puskesmas dengan Rawat Inap meliputi: Puskesmas Bukateja, Puskesmas Kejobong, Puskesmas Kalimanah, Puskesmas Padamara, Puskesmas Serayu Larangan, Puskesmas Bobotsari, Puskesmas Karangreja, Puskesmas Karangjambu, Puskesmas Karanganyar, Puskesmas Karangmoncol dan Puskesmas Rembang..

Dengan jumlah penduduk di Kabupaten Purbalingga pada tahun 2012 sebanyak 876.137 jiwa berarti 1 Puskesmas beserta jaringannya rata-rata melayani penduduk sebanyak 39.824 jiwa. Puskesmas dengan jumlah penduduk paling sedikit yaitu Puskesmas Kalikajar sejumlah 17.416 jiwa dan Puskesmas dengan jumlah penduduk paling banyak yaitu Puskesmas Rembang sejumlah 58.521 jiwa.

Jumlah kunjungan Puskesmas di Kabupaten Purbalingga pada tahun 2012 sebanyak 652.135 pengunjung yang terdiri dari kunjungan rawat jalan sebanyak 646.091 atau 99,07% pengunjung dan jumlah kunjungan rawat inap sebanyak 6.044 atau 0,93% pengunjung. Jumlah kunjungan rawat jalan

Puskesmas yang terbanyak yaitu Puskesmas Bobotsari sejumlah 58.697 pengunjung dan jumlah kunjungan paling sedikit yaitu Puskesmas Kalikajar sejumlah 12.101 pengunjung.

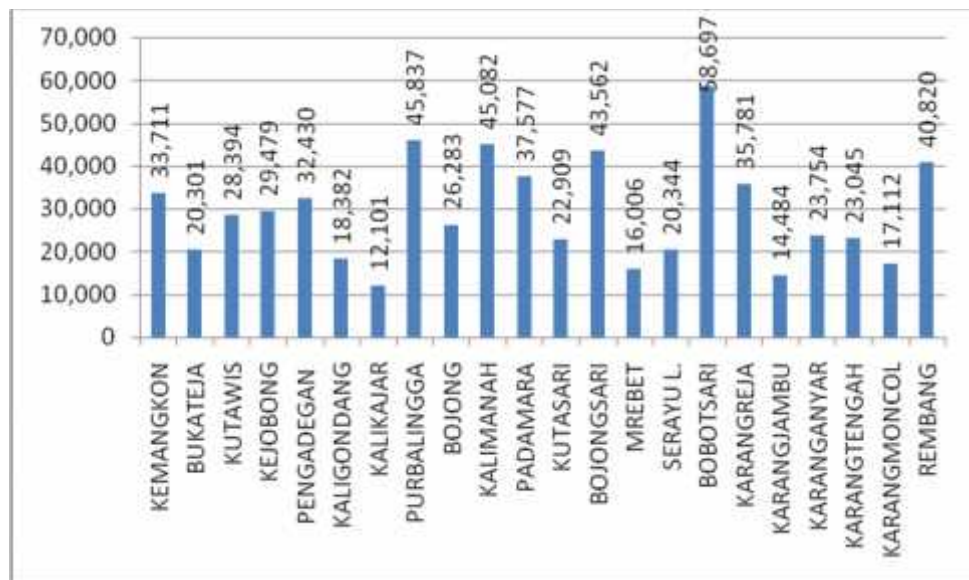

Gambar 5.1: Jumlah Kunjungan Rawat Jalan Puskesmas Di Kabupaten Purbalingga Tahun 2011

2. Rumah Sakit.

Indikator perkembangan sarana Rumah Sakit (RS) dapat dilihat dari perkembangan fasilitas perawatan biasanya diukur dari jumlah RS yang ada dan tempat tidurnya serta rasio terhadap jumlah penduduk. Untuk Kabupaten Purbalingga pada tahun 2012 jumlah Rumah Sakit Umum ada 3 unit yang terdiri dari: 1 unit RSUD dr. Goeteng Taroenadibrata dan 2 unit RSU swasta yaitu RSU Nirmala dan RSU Harapan Ibu yang semuanya merupakan Rumah Sakit tipe C. Selain itu di Kabupaten Purbalingga juga terdapat 4 Rumah Sakit Khusus yaitu 1 unit

Rumah Sakit Khusus Bersalain Daerah (RSKBD) Panti Nugroho, 1 unit Rumah Sakit Ibu & Anak (RSIA) Ummu Hani, 1 unit RSIA Kasih Ibu dan 1 unit Rumah Sakit Jiwa.

3. Sarana Upaya Kesehatan Bersumber Daya masyarakat.

Dalam rangka meningkatkan derajat kesehatan masyarakat berbagai yang setinggi – tingginya dilakukan dengan memanfaatkan potensi dan sumber daya yang ada di masyarakat. Diantaranya melalui upaya kesehatan bersumber daya masyarakat (UKBM) seperti: Pos Pelayanan terpadu (Posyandu) KB - Kesehatan, Poliklinik Kesehatan Desa (PKD), Usaha Kesehatan Sekolah (UKS), Pos Upaya Kesehatan Kerja (Pos UKK) sektor informal, Pos Kesehatan Pesantren (Poskestren) dan Desa Siaga / Desa Sehat Mandiri (DSM)

a. Posyandu KB Kesehatan.

Posyandu KB Kesehatan merupakan kegiatan yang dilaksanakan oleh, dari dan untuk masyarakat. Sasaran Posyandu KB Kesehatan adalah Pasangan Usia Subur (PUS), Ibu Hamil, Bayi dan anak usia dibawah lima tahu (Balita) serta masyarakat umum. Sedangkag kegiatannya meliputi: pelayan Keluarga Berencana (KB), pelayanan kesehatan Ibu dan anak (KIA), Imunisasi, Gizi, dan pencegahan Diare serta kegiatan lain sebagai upaya pengembangan Posyandu.

Di kabupaten Purbalingga pada tahun 2012 terdapat Posyandu KB Kesehatan sejumlah 1.194 Posyandu yang terdiri dari: Posyandu Mandiri sejumlah 499 (41,79%), Posyandu Purnama sejumlah 539 (45,14%), Posyandu Madya sejumlah 140 (11,73%), dan Posyandu Pratama sejumlah 16 (1,34%), Dari data tersebut dapat diketahui bahwa 86,93 % dari Posyandu yang ada merupakan Posyandu aktif yaitu Posyandu dengan tingkat Posyandu Mandiri dan tingkat Posyandu Purnama.

b. Poliklinik Kesehatan Desa (PKD)

PKD merupakan pengembangan dari Pondok Bersalin Desa (Polindes), yang pada tahun 2009 jumlah PKD di Purbalingga bertambah dari 168 unit, tahun 2010 menjadi 183, tahun 2011 menjadi 187 unit dan pada tahun 2012 menjadi 194. Dengan berkembangnya Polindes menjadi PKD maka fungsinya juga bertambah. Disamping pelayanan kesehatan ibu dan anak, juga sebagai tempat untuk memberikan penyuluhan dan konseling kesehatan masyarakat, melakukan pembinaan kade, pemberdayaan masyarakat serta forum komunikasi pembangunan kesehatan di desa, serta sebagai tempat memberikan pelayanan kesehatan dasar termasuk kefarmasian sederhana serta untuk deteksi dini dan penanggulangan pertama kasus gawat darurat.

Lebih jauh lagi PKD yang ada dijadikan sebagai gerbang untuk mewujudkan Desa Sehat Mandiri (DSM). Disamping PKD sebagai koordinator dalam mewujudkan DSM juga dibantu oleh tenaga pendamping DSM yang memiliki latar

B. Tenaga Kesehatan

1. Jenis Tenaga Kesehatan.

Untuk mencukupi kebutuhan tenaga kesehatan telah dilakukan pemenuhan kebutuhan dengan menempatkan pegawai yang diangkat oleh Pemerintah Pusat dan provinsi serta Kabupaten baik sebagai PNS, Pegawai Tidak Tetap dan Tenaga Honor Daerah.

Adapun jenis tenaga kesehatan yang ada dikelompokkan menjadi 8 profesi kesehatan yaitu :

- a. Tenaga Medis (Dokter umum, Dokter Gigi , Dr/Drg Spesialis)
- b. Tenaga Perawat (Perawat Umum & Perawat Gigi)
- c. Tenaga Bidan (t lulusan DI, DIII & DIV)
- d. Tenaga Kefarmasian (Apoteker dan Asisten Apoteker)
- e. Tenaga Gizi (Lulusan D1 dan DIII Gizi (SPAG dan AKZI)
- f. Tenaga Teknis Medis (Analis, TEM dan Penata Rontgen, Penata Anestesi, Fisioterapi)
- g. Tenaga Sanitas (Lulusan SPPH, APK, dan DIII Kesehatan Lingkungan)
- h. Tenaga Kesehatan Masyarakat (lulusan S1 & S2)

2. Persebaran Tenaga Kesehatan

Persebaran tenaga kesehatan menurut unit kerja di Kabupaten Purbalingga pada tahun 2012 dari 1.177 orang tenaga kesehatan yang ada bekerja di unit kerja: Puskesmas sejumlah 619 orang atau 52,59 %, Rumah Sakit sejumlah 505 orang atau 42,91 %, Dinas Kesehatan Kabupaten sejumlah 51 orang atau 4,33 % dan Sarana Kesehatan Lain sejumlah 2 orang atau 0,17 %.

Sedangkan persebaran tenaga kesehatan menurut jenisnya adalah sebagai berikut: tenaga medis sejumlah 112 orang atau 9,52%, tenaga perawat sejumlah 489 orang atau 41,55 %, tenaga bidan sejumlah 354 orang atau 30,08 %, tenaga farmasi sejumlah 59 orang atau 5,01 %, tenaga gizi sejumlah 38 orang atau 3,23 %, tenaga kesehatan masyarakat sejumlah 55 orang atau 4,67 %, tenaga sanitasi sejumlah 34 orang atau 2,89 %, dan tenaga teknis medis sejumlah 36 orang atau 3,06 %.

Tabel 5.2: Persebaran Tenaga Kesehatan menurut Unit Kerja dan Jenis Tenaga Kesehatan di Kab. Purbalingga Tahun 2012

NO	NAKES	UNIT KERJA				Jumlah	
		PKM	RS	Sarkes lain	DKK.	Abs	%
1	Medis	46	58	0	8	112	9.52
2	Perawat	172	313	0	4	489	41.55
3	Bidan	288	59	0	7	354	30.08
4	Farmasi	23	30	0	6	59	5.01
5	Gizi	22	13	0	3	38	3.23
6	Kesmas	33	2	2	18	55	4.67
7	Sanitasi	26	3	0	5	34	2.89
8	Teknis Medis	9	27	0	0	36	3.06
Jumlah	Abs	619	505	2	51	1,177	100
	%	52.59	42.91	0.17	4.33	100	

3. Rasio Tenaga Kesehatan

a. Rasio Dokter Spesialis per-100.000 Penduduk.

Jumlah tenaga dokter spesialis di Kabupaten Purbalingga pada tahun 2012 sejumlah 27 orang dengan Rasio perbandingan dokter Spesialis sebesar 3 per 100.000 penduduk. Artinya setiap 100.000 penduduk dilayani oleh 3 orang dokter Spesialis. Rasio tersebut masih jauh dari target Indonesia Sehat sebesar 6 per 100.000 penduduk.

b. Rasio Dokter per-100.000 Penduduk.

Jumlah tenaga dokter umum yang bekerja di sarana pelayanan kesehatan di Kabupaten Purbalingga pada tahun 2012 sejumlah 56 orang dengan rasio perbandingan tenaga dokter umum sebesar 6 per 100.000 penduduk. Artinya setiap 100.000 penduduk dilayani oleh 6 orang dokter umum. Rasio tersebut masih jauh di bawah target Indonesia Sehat sebesar 40 per 100.000 penduduk.

Dari 56 orang tenaga dokter umum, yang bekerja di Puskesmas sebanyak 29 orang. Sehingga rata – rata tenaga dokter umum di Puskesmas sebesar 1 – 2 orang. Namun demikian penempatan tenaga dokter umum di Puskesmas belum merata. Karena masih ada Puskesmas yang tidak ada tenaga dokter umumnya yaitu Puskesmas Karangreja.

c. Rasio Dokter Gigi per-100.000 Penduduk.

Jumlah tenaga dokter gigi yang bekerja di sarana pelayanan kesehatan di Kabupaten Purbalingga pada tahun 2012 sejumlah 21 orang. Rasio perbandingan tenaga dokter gigi sebesar 2 per 100.000 penduduk. Artinya setiap 100.000 penduduk dilayani oleh 2 orang dokter gigi. Rasio tersebut masih jauh di bawah target Indonesia Sehat sebesar 11 per 100.000 penduduk.

Dari 21 orang tenaga dokter gigi, yang bekerja di Puskesmas sebanyak 17 orang. Sehingga masih ada Puskesmas yang tidak ada tenaga dokter giginya yaitu: Puskesmas Kutawis, Puskesmas Kejobong, Puskesmas Kalikajar, Puskesmas Serayu Larangan dan Puskesmas Karangmoncol.

d. Rasio Tenaga Bidan per-100.000 Penduduk.

Jumlah tenaga bidan yang bekerja di sarana pelayanan kesehatan di Kabupaten Purbalingga pada tahun 2012 sejumlah 347 orang. Rasio perbandingan tenaga bidan sebesar 40 per 100.000 penduduk. Artinya setiap 100.000 penduduk dilayani oleh 40 orang bidan. Angka tersebut masih jauh di bawah target Indonesia Sehat sebesar 100 per 100.000 penduduk.

e. Rasio Tenaga Perawat per-100.000 Penduduk.

Tenaga Keperawatan meliputi sarjana keperawatan, D-III perawat, dan lulusan SPK. Jumlah tenaga perawat yang bekerja di sarana pelayanan kesehatan di Kabupaten Purbalingga pada tahun 2012 sejumlah 458 orang. Rasio perbandingan tenaga perawat sebesar 52 per 100.000 penduduk. Artinya setiap 100.000 penduduk dilayani oleh 52 orang tenaga perawat. Angka tersebut masih jauh di bawah target Indonesia Sehat 2011 sebesar 118 per 100.000 penduduk.

f. Rasio Kefarmasian per-100.000 Penduduk.

Tenaga kefarmasian di sini terdiri atas apoteker, S-1 Farmasi, D-III Farmasi, dan asisten apoteker. Jumlah tenaga kefarmasian yang bekerja di sarana pelayanan kesehatan di Kabupaten Purbalingga pada tahun 2012 sejumlah 53 orang. Rasio perbandingan tenaga kefarmasian sebesar 6 per 100.000 penduduk. Artinya setiap 100.000 penduduk dilayani oleh 6 orang tenaga kefarmasian.

g. Rasio Tenaga Gizi per-100.000 Penduduk.

Jumlah tenaga gizi yang bekerja di sarana pelayanan kesehatan di Kabupaten Purbalingga pada tahun 2012 sejumlah 35 orang. Rasio perbandingan tenaga gizi sebesar 4

per 100.000 penduduk. Artinya setiap 100.000 penduduk dilayani oleh 4 orang tenaga gizi. Angka tersebut masih jauh di bawah target Indonesia Sehat sebesar 22 per 100.000 penduduk.

h. Rasio Tenaga Kesehatan Masyarakat per-100.000 Penduduk.

Tenaga Kesehatan Masyarakat terdiri atas sarjana Kesehatan Masyarakat dan D- III Kesehatan Masyarakat. Jumlah tenaga kesehatan masyarakat yang bekerja di sarana pelayanan kesehatan di Kabupaten Purbalingga pada tahun 2012 sejumlah 35 orang. Rasio perbandingan tenaga kesehatan masyarakat sebesar 4 per 100.000 penduduk. Artinya setiap 100.000 penduduk dilayani oleh 4 orang tenaga Kesehatan Masyarakat.

i. Rasio Tenaga Sanitasi per-100.000 Penduduk.

Tenaga sanitasi terdiri atas DIV Sanitasi, D-III sanitasi dan D-I sanitasi. Jumlah tenaga sanitasi yang bekerja di sarana pelayanan kesehatan di Kabupaten Purbalingga pada tahun 2012 sejumlah 29 orang. Rasio perbandingan tenaga sanitasi sebesar 3 per 100.000 penduduk. Artinya setiap 100.000 penduduk dilayani oleh 3 orang tenaga sanitasi.

j. Rasio Tenaga Teknis Medis per-100.000 Penduduk.

Tenaga teknis medis meliputi analis laboratorium, teknik elektronik, penata rontgen, penata anestesi, dan fisioterapi. Jumlah tenaga teknis medis yang bekerja di sarana pelayanan kesehatan di Kabupaten Purbalingga pada tahun 2012 sejumlah 47 orang. Rasio perbandingan tenaga teknis medis sebesar 6 per 100.000 penduduk. Artinya setiap 100.000 penduduk dilayani oleh 6 orang tenaga teknis medis.

C. Pembiayaan Kesehatan

Anggaran untuk pembiayaan kesehatan berasal dari berbagai sumber yaitu Anggaran Pendapatan dan Belanja Daerah (APBD) Kabupaten, Anggaran Pendapatan dan Belanja Daerah (APBD) Provinsi, Dana Alokasi Khusus (DAK) Bidang Kesehatan, Anggaran Pendapatan dan Belanja Negara (APBN), Pinjaman / Hibah Luar Negeri (PHLN) dan Sumber Pemerintah lain.

Jumlah anggaran pembiayaan kesehatan di Kabupaten Purbalingga pada tahun 2012 sejumlah Rp. 36,799,404,000,- berasal dari sumber Anggaran Pendapatan dan Belanja Daerah (APBD) Kabupaten Purbalingga sebesar Rp. 24,015,008,000,- atau 65.26 % dari total anggaran, dan Anggaran Pendapatan dan Belanja Negara (APBN) sebesar Rp. 12,784,396,000 atau 34.74 % dari total anggaran.

Sedangkan proporsi APBD Kesehatan terhadap total APBD Kabupaten Purbalingga tahun 2012 adalah sebesar 2,09 % jauh

dibawah target anggaran kesehatan sebesar 15 %. Besarnya anggaran kesehatan perkapita di Kabupaten Purbalingga pada 2012 sebesar Rp. 42,002,-

Tabel :5.3 : Alokasi Anggaran Kesehatan Kabupaten Purbalingga Tahun 2012

NO	SUMBER BIAYA	ALOKASI ANGGARAN KESEHATAN	
		Rupiah	%
1	2	3	4
1	APBD KAB/KOTA	24,015,008,000	65.26
	a. Belanja Langsung	19,752,965,000	
	b. Belanja Tidak Langsung	4,262,043,000	
2	APBD PROVINSI	0	0.00
3	APBN :	12,784,396,000	34.74
	- Dana Dekonsentrasi	0	
	- Bantuan Operasional Kesehatan (BOK)	1,937,100,000	
	- ASKESKIN	0	
	- Jamkesmas, Jampersal	10,847,296,000	
4	PINJAMAN/HIBAH LUAR NEGERI (PHLN) (sebutkan <i>project</i> dan sumber dananya)	0	0.00
5	SUMBER PEMERINTAH LAIN	0	0.00
TOTAL ANGGARAN KESEHATAN		36,799,404,000	100.00
TOTAL APBD KAB/KOTA		1,147,229,583,000	
% APBD KESEHATAN THD APBD KAB/KOTA			2.09
ANGGARAN KESEHATAN PERKAPITA		42,002	

BAB VI PENUTUP

Data dan informasi merupakan sumber daya yang strategis bagi pimpinan dan organisasi dalam pengembangan manajemen. Oleh karena itu penyediaan data dan informasi yang akurat sangat dibutuhkan sebagai masukan dalam proses pengambilan keputusan. Perlu disadari bahwa sistem informasi kesehatan yang ada di Dinas Kesehatan Kabupaten Purbalingga pada saat ini masih belum memenuhi kebutuhan data dan informasi secara optimal. Hal tersebut dikarenakan dukungan dana untuk operasional dan pengembangan sistem informasi kesehatani yang belum memadai. Sehingga berimplikasi pada penyediaan data dan informasi yang disajikan atau diterbitkan terjadi keterlambaan.

Profil Kesehatan Kabupaten Purbalingga tahun 2012 merupakan salah satu bentuk output dari sistem informasi kesehatani. Profil kesehatan Kabupaten Purbalingga dapat memberikan gambaran secara garis besar dan menyeluruh tentang kondisi kesehatan masyarakat yang menggambarkan keberhasilan program kesehatan. Profil Kesehatan Kabupaten Purbalingga ini juga merupakan bentuk publikasi dan informasi yang meliputi: data capaian program kesehatan, capaian target Standar Pelayanan Minimal (SPM) dan capaian Indikator Indonesia Sehat di Kabupaten Purbalingga pada tahun 2012..

Kami sampaikan ucapan terima kasih kepada semua pihak yang telah berperan serta dalam menyampaikankan data yang diperlukan dalam penyusunan Profil Kesehatan Kabupaten Purbalingga Tahun 2012.

RESUME PROFIL KESEHATAN
KABUPATEN PURBALINGGA
TAHUN 2012

NO	INDIKATOR	ANGKA/NILAI			Satuan	No. Lampiran
		L	P	L + P		
A. GAMBARAN UMUM						
1	Luas Wilayah			778	Km ²	Tabel 1
2	Jumlah Desa/Kelurahan			239	Desa/Kel	Tabel 1
3	Jumlah Penduduk	432.822	443.315	876.137	Jiwa	Tabel 2
4	Rata-rata jiwa/rumah tangga			4,0	Jiwa	Tabel 1
5	Kepadatan Penduduk /Km ²			1126,7	Jiwa/Km ²	Tabel 1
6	Rasio Beban Tanggungan			53,2		Tabel 2
7	Rasio Jenis Kelamin			97,6		Tabel 2
8	Penduduk 10 tahun ke atas melek huruf	93,9	95,5	97,1	%	Tabel 4
9	Penduduk 10 tahun ke atas dengan pendidikan tertinggi SMP+	32,5	30,5	31,5	%	Tabel 5
B. DERAJAT KESEHATAN						
B.1 Angka Kematian						
10	Jumlah Lahir Hidup	8.050	7.373	15.423	Bayi	Tabel 6
11	Angka Lahir Mati (dilaporkan)	7,9	8,3	8,1		Tabel 6
12	Jumlah Bayi Mati	95	87	168	Bayi	Tabel 7
13	Angka Kematian Bayi (dilaporkan)	11,8	11,8	10,9	per 1.000 KH	Tabel 7
14	Jumlah Balita Mati	101	92	193	Balita	Tabel 7
15	Angka Kematian Balita (dilaporkan)	12,5	12,5	12,5	per 1.000 KH	Tabel 7
16	Jumlah Kematian Ibu		21		Ibu	Tabel 8
17	Angka Kematian Ibu (dilaporkan)		136,2		per 100.000 KH	Tabel 8
B.2 Angka Kesakitan						
18	AFP Rate (non polio) < 15 th			-	per 100.000 pend <15th	Tabel 9
19	Angka Insidens TB Paru	67	53	60,04	per 100.000 penduduk	Tabel 10

NO	INDIKATOR	ANGKA/NILAI				No. Lampiran
		L	P	L + P	Satuan	
20	Angka Prevalensi TB Paru	70	55	62,20	per 100.000 penduduk	Tabel 10
21	Angka kematian akibat TB Paru	1	1	1,03	per 100.000 penduduk	Tabel 10
22	Angka Penemuan Kasus TB Paru (CDR)	60,20	48,93	54,54	%	Tabel 11
23	<i>Success Rate</i> TB Paru	82,06	88,02	84,71	%	Tabel 12
24	Pneumonia Balita ditemukan dan ditangani	9,83	2,60	6,21	%	Tabel 13
25	Jumlah Kasus Baru HIV	0	0	0	Kasus	Tabel 14
26	Jumlah Kasus Baru AIDS	0	0	0	Kasus	Tabel 14
27	Jumlah Infeksi Menular Seksual Lainnya	0	0	0	Kasus	Tabel 14
28	Jumlah Kematian karena AIDS	0	0	0	Jiwa	Tabel 14
29	Donor darah diskriming positif HIV	0,00	0,00	0,00	%	Tabel 15
30	Persentase Diare ditemukan dan ditangani	28,50	31,71	30,12	%	Tabel 16
31	Jumlah Kasus Baru Kusta (<i>Pausi Basiler</i>)	0	0	0	Kasus	Tabel 17
32	Jumlah Kasus Baru Kusta (<i>Multi Basiler</i>)	9	2	11	Kasus	Tabel 17
33	Angka penemuan kasus baru kusta (NCDR)	2	0	1	per 100.000 penduduk	Tabel 17
34	Persentase Kasus Baru Kusta 0-14 Tahun	0,00	0,00	0,00	%	Tabel 18
35	Persentase Cacat Tingkat 2 Penderita Kusta	22,22	50,00	27,27	%	Tabel 18
36	Angka Prevalensi Kusta	0,42	0,09	0,25	per 10.000 Penduduk	Tabel 19
37	Penderita Kusta PB Selesai Berobat (RFT PB)	0,00	0,00	0,00	%	Tabel 20
38	Penderita Kusta MB Selesai Berobat (RFT MB)	100,00	100,00	100,00	%	Tabel 20
39	Jumlah Kasus Difteri	0	0	0	Kasus	Tabel 21
40	Case Fatality Rate Difteri			0	%	Tabel 21
41	Jumlah Kasus Pertusis	0	0	0	Kasus	Tabel 21
42	Jumlah Kasus Tetanus (non neonatorum)	0	0	0	Kasus	Tabel 21
43	Case Fatality Rate Tetanus (non neonatorum)			0	%	Tabel 21
44	Jumlah Kasus Tetanus Neonatorum	0	0	0	Kasus	Tabel 21
45	Case Fatality Rate Tetanus Neonatorum			0	%	Tabel 21
46	Jumlah Kasus Campak	0	0	0	Kasus	Tabel 22
47	Case Fatality Rate Campak			0	%	Tabel 22
48	Jumlah Kasus Polio	0	0	0	Kasus	Tabel 22
49	Jumlah Kasus Hepatitis B	0	0	0	Kasus	Tabel 22

NO	INDIKATOR	ANGKA/NILAI				No. Lampiran
		L	P	L + P	Satuan	
50	<i>Incidence Rate</i> DBD	21,26	14,89	18,03	per 100.000 penduduk	Tabel 23
51	<i>Case Fatality Rate</i> DBD	2,17	0,00	1,27	%	Tabel 23
52	Angka Kesakitan Malaria (<i>Annual Parasit Incidence</i>)	0,00	0,14	0,19	per 1.000 penduduk	Tabel 24
53	<i>Case Fatality Rate</i> Malaria	0,00	0,00	0,00	%	Tabel 24
54	Angka Kesakitan Filariasis	0	0	0	per 100.000 penduduk	Tabel 25
B.3 Status Gizi						
55	Bayi baru lahir ditimbang	100,00	100,00	100,00	%	Tabel 26
56	Berat Badan Bayi Lahir Rendah (BBLR)	3,49	4,03	3,75	%	Tabel 26
57	Balita Gizi Baik	93,17	92,72	92,95	%	Tabel 27
58	Balita Gizi Kurang	4,17	4,86	4,51	%	Tabel 27
59	Balita Gizi Buruk	0,49	0,63	0,56	%	Tabel 27
C. UPAYA KESEHATAN						
C.1 Pelayanan Kesehatan						
60	Kunjungan Ibu Hamil (K1)		100		%	Tabel 28
61	Kunjungan Ibu Hamil (K4)		95,94		%	Tabel 28
62	Persalinan ditolong Tenaga Kesehatan		97,63		%	Tabel 28
63	Pelayanan Ibu Nifas		98,84		%	Tabel 28
64	Ibu hamil dengan imunisasi TT2+		51,96		%	Tabel 29
65	Ibu Hamil Mendapat Tablet Fe3		92,91		%	Tabel 30
66	Bumil Risti/Komplikasi ditangani		80,61		%	Tabel 31
67	Neonatal Risti/Komplikasi ditangani	54,91	62,57	58,57	%	Tabel 31
68	Bayi Mendapat Vitamin A	96,23	98,43	97,30	%	Tabel 32
69	Anak Balita Mendapat Vitamin A	98,09	98,17	100,34	%	Tabel 32
70	Ibu Nifas Mendapat Vitamin A		96,79		%	Tabel 32
71	Peserta KB Baru			14,68	%	Tabel 35
72	Peserta KB Aktif			81,51	%	Tabel 35
73	Kunjungan Neonatus 1 (KN 1)	99,37	99,23	96,41	%	Tabel 36
74	Kunjungan Neonatus 3 kali (KN Lengkap)	0,94	94,06	93,44	%	Tabel 36

NO	INDIKATOR	ANGKA/NILAI				No. Lampiran
		L	P	L + P	Satuan	
75	Kunjungan Bayi (minimal 4 kali)	93,24	94,86	94,02	%	Tabel 37
76	Desa/Kelurahan UCI			99,58	%	Tabel 38
77	Cakupan Imunisasi Campak Bayi			99,14	%	Tabel 39
78	Drop-Out Imunisasi DPT1-Campak			2,86	%	Tabel 39
79	Bayi yang diberi ASI Eksklusif	57,77	59,73	58,74	%	Tabel 41
80	Pemberian MP-ASI pada anak 6-23 bulan dari Gakin	100,00	100,00	100,00	%	Tabel 42
81	Cakupan Pelayanan Anak Balita (minimal 8 kali)	77,85	78,89	78,36	%	Tabel 43
82	Balita ditimbang	83,95	86,03	84,96	%	Tabel 44
83	Balita berat badan naik	69	70	69	%	Tabel 44
84	Balita berat badan di bawah garis merah (BGM)	2	2	2	%	Tabel 44
85	Balita Gizi Buruk Mendapat Perawatan	100,00	100,00	100,00	%	Tabel 45
86	Cakupan Penjaringan Kesehatan Siswa SD dan Setingkat	83,28	83,99	83,62	%	Tabel 46
87	Cakupan Pelayanan Kesehatan Siswa SD dan Setingkat	89,13	91,76	90,40	%	Tabel 47
88	Pelayanan Kesehatan Usila (60 tahun +)	42,48	43,04	42,76	%	Tabel 48
89	Sarkes dgn kemampuan yan. gadar level 1			100,00	%	Tabel 49
90	Desa/Kel. terkena KLB ditangani < 24 jam			100,00	%	Tabel 51
91	Rasio Tumpatan/Pencabutan Gigi Tetap	1,26	1,35	1,31		Tabel 52
92	SD/MI yang melakukan sikat gigi massal			20,71	sekolah	Tabel 49
93	SD/MI yang mendapat pelayanan gigi			97,53	sekolah	Tabel 49
94	Murid SD/MI Diperiksa (UKGS)	26,18	27,73	26,93	%	Tabel 53
95	Murid SD/MI Mendapat Perawatan (UKGS)	68,62	64,71	66,62	%	Tabel 53
96	Siswa SD dan setingkat mendapat perawatan gigi dan mulut	68,62	64,71	66,62	%	Tabel 53
C.2 Akses dan Mutu Pelayanan Kesehatan						
97	Peserta Jaminan Pemeliharaan Kes. Pra Bayar	51,93	44,51	48,17	%	Tabel 55
98	Penduduk Miskin (dan hampir miskin) dicakup Askeskin/Jamkesmas	62,58	56,09	56,73	%	Tabel 56

NO	INDIKATOR	ANGKA/NILAI				No. Lampiran
		L	P	L + P	Satuan	
99	Pasien Maskin (dan hampir miskin) Mendapat Pelayanan Rawat Jalan di Sarana Kes. Strata 1	10,47	9,63	10,08	%	Tabel 56
100	Pasien Maskin (dan hampir miskin) Mendapat Pelayanan Rawat Jalan di Sarana Kes. Strata 2&3	52,11	35,35	49,85	%	Tabel 56
101	Pasien Maskin (dan hampir miskin) Mendapat Pelayanan Rawat Inap di Sarana Kes. Strata 1	0,69	0,56	0,60	%	Tabel 57
102	Pasien Maskin (dan hampir miskin) Mendapat Pelayanan Rawat Inap di Sarana Kes. Strata 2&3	0,07	0,06	0,06	%	Tabel 57
103	Cakupan Kunjungan Rawat Jalan	72,03	94,90	84,67	%	Tabel 58
104	Cakupan Kunjungan Rawat Inap	3,21	3,89	3,55	%	Tabel 58
105	Gross Death Rate (GDR) di RS	3,08	2,41	2,89	per 100.000 pasien keluar	Tabel 59
106	Nett Death Rate (NDR) di RS	1,38	0,95	1,20	per 100.000 pasien keluar	Tabel 59
107	Bed Occupation Rate (BOR) di RS			38,19	%	Tabel 60
108	Length of Stay (LOS) di RS			2,40	Hari	Tabel 60
109	Turn of Interval (TOI) di RS			3,89	Hari	Tabel 60
C.3 Perilaku Hidup Masyarakat						
110	Rumah Tangga ber-PHBS			46,45	%	Tabel 61
C.4 Keadaan Lingkungan						
111	Rumah Sehat			65,32	%	Tabel 62
112	Rumah/bangunan bebas jentik nyamuk Aedes			96,23	%	Tabel 63
113	Keluarga dengan sumber air minum terlindung			92,15	%	Tabel 65
114	Keluarga memiliki Jamban Sehat			77,51	%	Tabel 66
115	Keluarga memiliki Tempat Sampah Sehat			74,56	%	Tabel 66
116	Keluarga memiliki Pengelolaan Air Limbah Sehat			49,29	%	Tabel 66
117	TUPM Sehat			69,82	%	Tabel 67
118	Institusi dibina kesehatan lingkungannya			83,73	%	Tabel 68
D. SUMBERDAYA KESEHATAN						

NO	INDIKATOR	ANGKA/NILAI			No. Lampiran
		L	P	L + P	
D.1	Sarana Kesehatan				
119	Jumlah Rumah Sakit Umum			3,00	Tabel 70
120	Jumlah Rumah Sakit Khusus			4,00	Tabel 70
121	Jumlah Puskesmas Perawatan			10,00	Tabel 70
122	Jumlah Puskesmas non-Perawatan			12,00	Tabel 70
123	Jumlah Apotek			54,00	Tabel 70
124	Sarkes yang memiliki laboratorium kesehatan			100,00	% Tabel 71
125	Sarkes yang memiliki 4 spesialis dasar			100,00	% Tabel 71
126	Jumlah Posyandu			1.194,00	Posyandu Tabel 72
127	Posyandu Aktif			86,93	% Tabel 72
128	Rasio posyandu per 100 balita			1,54	per 100 balita Tabel 72
129	Jumlah Desa Siaga			239,00	Desa Tabel 73
130	Desa Siaga Aktif			100,00	% Tabel 73
131	Jumlah Poskesdes			194,00	Poskesdes Tabel 73
D.2	Tenaga Kesehatan				
132	Jumlah Dokter Spesialis	23,00	4,00	27,00	Orang Tabel 74
133	Rasio Dokter Spesialis	5,31	0,90	3,08	per 100.000 penduduk Tabel 74
134	Jumlah Dokter Umum	37,00	24,00	61,00	Orang Tabel 74
135	Rasio Dokter Umum	7,86	4,96	6,39	per 100.000 penduduk Tabel 74
136	Jumlah Dokter Gigi	6,00	18,00	24,00	Orang Tabel 74
137	Jumlah Bidan	161,00	193,00	354,00	Orang Tabel 75
138	Rasio Bidan per 100.000 penduduk		39,61		Tabel 75
139	Jumlah Perawat	162,00	321,00	462,00	Orang Tabel 75
140	Jumlah Perawat Gigi	4,00	23,00	27,00	Orang Tabel 75
141	Jumlah Tenaga Kefarmasian	8,00	49,00	59,00	Orang Tabel 76
142	Jumlah Tenaga Gizi	7,00	31,00	38,00	Orang Tabel 76
143	Jumlah Tenaga Kesmas	24,00	29,00	53,00	Orang Tabel 77
144	Jumlah Tenaga Sanitasi	15,00	19,00	34,00	Orang Tabel 77
145	Jumlah Tenaga Teknisi Medis	14,00	35,00	49,00	Orang Tabel 78
146	Jumlah Fisioterapis	4,00	2,00	6,00	Orang Tabel 78

NO	INDIKATOR	ANGKA/NILAI				No. Lampiran
		L	P	L + P	Satuan	
D.3	Pembiayaan Kesehatan					
147	Total Anggaran Kesehatan			36.799.404.000,00	Rp	Tabel 79
148	APBD Kesehatan thd APBD Kab/Kota			2,09	%	Tabel 79
149	Anggaran Kesehatan Perkapita			42.001,88	Rp	Tabel 79

TABEL 1

LUAS WILAYAH, JUMLAH DESA/KELURAHAN, JUMLAH PENDUDUK, JUMLAH RUMAH TANGGA,
DAN KEPADATAN PENDUDUK MENURUT KECAMATAN
KABUPATEN PURBALINGGA
TAHUN 2012

NO	KECAMATAN / PUSKESMAS	LUAS WILAYAH (<i>km</i> ²)	JUMLAH			JUMLAH PENDUDUK	JUMLAH RUMAH TANGGA	RATA-RATA JIWA/RUMAH TANGGA	KEPADATAN PENDUDUK <i>per km</i> ²
			DESA	KELURAHAN	DESA+KEL				
1	2	3	4	5	6	7	8	9	10
1	KEMANGKON	45,13	19	0	19	53.817	14.991	3,59	1192,49
2	BUKATEJA	22,58	7	0	7	36.041	9.147	3,94	1596,16
3	PUSK. KUTAWIS	19,82	7	0	7	31.230	7.926	3,94	1575,66
4	KEJOBONG	39,99	13	0	13	43.501	11.384	3,82	1087,80
5	PENGADEGAN	41,75	9	0	9	36.202	9.231	3,92	867,11
6	KALIGONDANG	35,04	10	0	10	35.304	9.051	3,90	1007,53
7	PUSK. KALIKAJAR	15,50	8	0	8	21.801	5.589	3,90	1406,52
8	PURBALINGGA	7,05	0	8	8	39.784	10.042	3,96	5643,11
9	PUSK. BOJONG	7,67	2	3	5	17.416	4.396	3,96	2270,67
10	KALIMANAH	22,51	14	3	17	51.511	13.129	3,92	2288,36
11	PADAMARA	17,27	13	1	14	40.794	9.769	4,18	2362,13
12	KUTASARI	52,90	14	0	14	56.602	13.253	4,27	1069,98
13	BOJONGSARI	29,25	13	0	13	57.103	12.832	4,45	1952,24
14	MREBET	28,12	10	0	10	35.888	8.403	4,27	1276,26
15	PUSK. SERAYU L.	19,77	9	0	9	31.514	7.379	4,27	1594,01
16	BOBOTSARI	32,28	16	0	16	48.009	13.369	3,59	1487,27
17	KARANGREJA	74,49	7	0	7	40.514	9.301	4,36	543,89
18	KARANGJAMBU	46,09	6	0	6	24.100	5.541	4,35	522,89
19	KARANGANYAR	30,55	13	0	13	34.903	8.515	4,10	1142,49
20	KERTANEGARA	38,02	11	0	11	30.691	7.666	4,00	807,23
21	KARANGMONCOL	60,27	11	0	11	50.891	12.221	4,16	844,38
22	REMBANG	91,59	12	0	12	58.521	14.313	4,09	638,95
JUMLAH (KAB/KOTA)		777,6	224	15	239	876.137	217.448	4,03	1.127

Sumber : Badan Pusat Statistik Kabupaten Purbalingga

TABEL 2

JUMLAH PENDUDUK MENURUT JENIS KELAMIN, KELOMPOK UMUR,
RASIO BEBAN TANGGUNGAN, RASIO JENIS KELAMIN, DAN KECAMATAN
KABUPATEN PURBALINGGA
TAHUN 2012

NO	KECAMATAN / PUSKESMAS	JUMLAH PENDUDUK	JUMLAH PENDUDUK												RASIO BEBAN TANG GUNGAN	RASIO JENIS KELAMIN
			LAKI-LAKI						PEREMPUAN							
			0-4	5-14	15-44	45-64	>=65	JUMLAH	0-4	5-14	15-44	45-64	>=65	JUMLAH		
1	2	3	4	5	6	7	8	9	10	11	12	13	14	15	16	17
1	KEMANGKON	53.817	2.414	5.044	11.609	5.419	1.923	26.409	2.338	4.881	12.440	5.668	2.080	27.408	53,16	96,36
2	BUKATEJA	36.041	1.636	3.418	7.867	3.672	1.303	17.896	1.548	3.232	8.236	3.752	1.377	18.145	53,19	98,63
3	PUSK. KUTAWIS	31.230	1.417	2.962	6.817	3.182	1.129	15.507	1.341	2.800	7.137	3.251	1.193	15.723	53,19	98,63
4	KEJOBONG	43.501	1.929	4.030	9.276	4.330	1.536	21.101	1.911	3.989	10.167	4.632	1.700	22.400	53,14	94,20
4	PENGADEGAN	36.202	1.627	3.400	7.825	3.653	1.296	17.801	1.570	3.277	8.352	3.805	1396,64	18.401	53,17	96,74
6	KALIGONDANG	35.304	1.554	3.247	7.474	3.489	1.238	17.002	1.561	3.260	8.307	3.785	1.389	18.302	53,13	92,90
5	PUSK. KALIKAJAR	21.801	960	2.005	4.615	2.154	764	10.499	964	2.013	5.130	2.337	858	11.302	53,13	92,90
8	PURBALINGGA	39.784	1.767	3.693	8.500	3.968	1.408	19.336	1.744	3.642	9.282	4.229	1.552	20.448	53,15	94,56
6	PUSK. BOJONG	17.416	774	1.617	3.721	1.737	616	8.464	764	1.594	4.063	1.851	679	8.952	53,15	94,56
10	KALIMANAH	51.511	2.322	4.853	11.169	5.214	1.850	25.407	2.227	4.649	11.849	5.398	1.981	26.104	53,17	97,33
11	PADAMARA	40.794	1.821	3.806	8.760	4.089	1.451	19.928	1.780	3.716	9.471	4.315	1.584	20.866	53,16	95,50
12	KUTASARI	56.602	2.578	5.387	12.399	5.788	2.053	28.206	2.422	5.057	12.889	5.872	2.155	28.396	53,19	99,33
13	BOJONGSARI	57.103	2.623	5.482	12.617	5.889	2.089	28.701	2.423	5.058	12.892	5.874	2.156	28.402	53,21	101,05
14	MREBET	35.888	1.625	3.396	7.815	3.648	1.294	17.778	1.545	3.226	8.221	3.745	1.375	18.111	53,18	98,16
15	PUSK. SERAYU L.	31.514	1.427	2.982	6.862	3.203	1.136	15.610	1.357	2.832	7.218	3.289	1.207	15.903	53,18	98,16
16	BOBOTSARI	48.009	2.176	4.547	10.464	4.885	1.733	23.804	2.065	4.311	10.987	5.006	1.837	24.205	53,18	98,34
17	KARANGREJA	40.514	1.846	3.858	8.880	4.145	1.471	20.201	1.733	3.618	9.220	4.201	1.542	20.313	53,19	99,45
18	KARANGJAMBU	24.100	1.106	2.311	5.319	2.483	881	12.100	1.024	2.137	5.447	2.482	911	12.000	53,21	100,83
19	KARANGANYAR	34.903	1.587	3.316	7.633	3.563	1.264	17.363	1.496	3.124	7.961	3.627	1.331	17.540	53,19	98,99
20	KERTANEGARA	30.691	1.380	2.884	6.638	3.099	1.099	15.101	1.330	2.777	7.076	3.224	1.183	15.590	53,17	96,86
21	KARANGMONCOL	50.891	2.313	4.832	11.122	5.192	1.842	25.301	2.183	4.558	11.615	5.292	1.942	25.590	53,19	98,87
22	REMBANG	58.521	2.679	5.598	12.883	6.014	2.134	29.307	2.492	5.203	13.260	6.041	2.217	29.214	53,20	100,32
JUMLAH (KAB/KOTA)		876.137	39.560	82.669	190.269	88.815	31.509	432.822	37.815	78.954	201.221	91.678	33.648	443.315	53,18	97,63

Sumber : Badan Pusat Statistik Kabupaten Purbalingga

Catatan : Jumlah kolom 3 = jumlah kolom 9 + jumlah kolom 15, yaitu sebesar:

TABEL 3

JUMLAH PENDUDUK MENURUT JENIS KELAMIN DAN KELOMPOK UMUR
KABUPATEN PURBALINGGA
TAHUN 2012

NO	KELOMPOK UMUR (TAHUN)	JUMLAH PENDUDUK		
		LAKI-LAKI	PEREMPUAN	LAKI-LAKI+PEREMPUAN
1	2	3	4	5
1	0 - 4	39.560	37.815	77.375
2	5 - 9	41.161	39.145	80.306
3	10 - 14	41.508	39.810	81.317
4	15 - 19	35.102	34.091	69.193
5	20 - 24	29.518	32.406	61.925
6	25 - 29	31.336	35.111	66.447
7	30 - 34	32.332	35.155	67.487
8	35 - 39	32.808	34.047	66.854
9	40 - 44	29.172	30.411	59.584
10	45 - 49	27.917	29.835	57.752
11	50 - 54	23.675	24.560	48.235
12	55 - 59	20.386	21.013	41.399
13	60 - 64	16.837	16.270	33.106
14	65 - 69	12.725	13.344	26.069
15	70 - 74	9.912	9.487	19.399
16	74 +	8.873	10.817	19.690
JUMLAH		432.822	443.315	876.137

Sumber : Badan Pusat Statistik Kabupaten Purbalingga

TABEL 4

PERSENTASE PENDUDUK BERUMUR 10 TAHUN KE ATAS YANG MELEK HURUF MENURUT JENIS KELAMIN DAN KECAMATAN
KABUPATEN PURBALINGGA
TAHUN 2012

NO	KECAMATAN / PUSKESMAS	JUMLAH PENDUDUK USIA 10 KE ATAS								
		LAKI-LAKI			PEREMPUAN			LAKI-LAKI + PEREMPUAN		
		JUMLAH	MELEK HURUF	%	JUMLAH	MELEK HURUF	%	JUMLAH	MELEK HURUF	%
1	2	3	4	5	6	7	8	9	10	11
1	KEMANGKON	21.484	20.869	97,14	22.650	21.264	93,88	44.134	42.133	95,47
2	BUKATEJA	14.559	14.142	97,14	14.995	14.078	93,88	29.554	28.220	95,49
3	PUSK. KUTAWIS	12.615	12.254	97,14	12.993	12.198	93,88	25.608	24.452	95,49
4	KEJOBONG	17.166	16.675	97,14	18.511	17.378	93,88	35.677	34.053	95,45
5	PENGADEGAN	14.481	14.067	97,14	15.207	14.276	93,88	29.688	28.343	95,47
6	KALIGONDANG	13.831	13.435	97,14	15.125	14.199	93,88	28.956	27.635	95,44
7	PUSK. KALIKAJAR	8.541	8.297	97,14	9.340	8.768	93,88	17.881	17.065	95,44
8	PURBALINGGA	15.729	15.280	97,14	16.899	15.864	93,88	32.628	31.144	95,45
9	PUSK. BOJONG	6.886	6.689	97,14	7.398	6.945	93,88	14.283	13.634	95,45
10	KALIMANAH	20.669	20.077	97,14	21.572	20.252	93,88	42.241	40.330	95,48
11	PADAMARA	16.211	15.748	97,14	17.244	16.188	93,88	33.455	31.936	95,46
12	KUTASARI	22.946	22.289	97,14	23.466	22.030	93,88	46.412	44.320	95,49
13	BOJONGSARI	23.348	22.681	97,14	23.471	22.035	93,88	46.820	44.715	95,51
14	MREBET	14.462	14.048	97,14	14.967	14.051	93,88	29.429	28.099	95,48
15	PUSK. SERAYU L.	12.699	12.336	97,14	13.142	12.338	93,88	25.841	24.674	95,48
16	BOBOTSARI	19.365	18.811	97,14	20.003	18.779	93,88	39.368	37.590	95,48
17	KARANGREJA	16.434	15.964	97,14	16.787	15.759	93,88	33.220	31.723	95,49
18	KARANGJAMBU	9.843	9.562	97,14	9.917	9.310	93,88	19.760	18.872	95,50
19	KARANGANYAR	14.125	13.721	97,14	14.495	13.608	93,88	28.620	27.329	95,49
20	KERTANEGARA	12.285	11.933	97,14	12.884	12.095	93,88	25.168	24.028	95,47
21	KARANGMONCOL	20.582	19.994	97,14	21.148	19.853	93,88	41.730	39.847	95,49
22	REMBANG	23.841	23.159	97,14	24.142	22.665	93,88	47.984	45.824	95,50
JUMLAH (KAB/KOTA)		352.101	342.031	97,14	366.356	343.935	93,88	718.456	685.965	95,48

Sumber : Badan Pusat Statistik Kabupaten Purbalingga

TABEL 5

PERSENTASE PENDUDUK LAKI-LAKI DAN PEREMPUAN BERUSIA 10 TAHUN KE ATAS
MENURUT TINGKAT PENDIDIKAN TERTINGGI YANG DITAMATKAN DAN KECAMATAN
KABUPATEN PURBALINGGA
TAHUN 2012

NO	KECAMATAN / PUSKESMAS	LAKI-LAKI									PEREMPUAN									LAKI-LAKI + PEREMPUAN					
		TIDAK/ BELUM PERNAH SEKOLAH	TIDAK/ BELUM TAMAT SD/MI	SD/MI	SMP/ MTs	SMA/ SMK/ MA	AK/ DIPLO MA	UNIVER SITAS	JUMLAH	TIDAK/ BELUM PERNAH SEKOLAH	TIDAK/ BELUM TAMAT SD/MI	SD/MI	SMP/ MTs	SMA/ SMK/ MA	AK/ DIPLO MA	UNIVER SITAS	JUMLAH	TIDAK/ BELUM PERNAH SEKOLAH	TIDAK/ BELUM TAMAT SD/MI	SD/MI	SMP/ MTs	SMA/ SMK/ MA	AK/ DIPLO MA	UNIVER SITAS	JUMLAH
1	2	3	4	5	6	7	8	9	10	11	12	13	14	15	16	17	18	19	20	21	22	23	24	25	26
1	KEMANGKON	614	6.030	7.859	4.153	2.282	174	372	21.484	1.386	6.045	8.317	4.340	1.810	408	344	22.650	2.001	12.076	16.176	8.493	4.091	582	716	44.134
2	BUKATEJA	416	4.087	5.325	2.814	1.546	118	252	14.559	918	4.002	5.506	2.873	1.198	270	228	14.995	1.334	8.089	10.832	5.687	2.744	388	480	29.554
3	PUSK. KUTAWIS	361	3.541	4.615	2.438	1.340	102	218	12.615	795	3.468	4.771	2.490	1.038	234	197	12.993	1.156	7.009	9.386	4.928	2.378	336	416	25.608
4	KEJOBONG	491	4.818	6.279	3.318	1.823	139	297	17.166	1.133	4.941	6.797	3.547	1.479	333	281	18.511	1.624	9.759	13.077	6.865	3.302	472	578	35.677
5	PENGADEGAN	414	4.065	5.297	2.799	1.538	117	251	14.481	931	4.059	5.584	2.914	1.215	274	231	15.207	1.345	8.123	10.881	5.713	2.753	391	482	29.688
6	KALIGONDANG	396	3.882	5.059	2.674	1.469	112	239	13.831	926	4.037	5.554	2.898	1.208	272	230	15.125	1.321	7.919	10.613	5.571	2.677	384	469	28.956
7	PUSK. KALIKAJAR	244	2.397	3.124	1.651	907	69	148	8.541	572	2.493	3.430	1.790	746	168	142	9.340	816	4.890	6.554	3.441	1.653	237	290	17.881
8	PURBALINGGA	450	4.415	5.754	3.041	1.670	127	272	15.729	1.034	4.510	6.205	3.238	1.350	304	257	16.899	1.484	8.925	11.959	6.278	3.021	432	529	32.628
9	PUSK. BOJONG	197	1.933	2.519	1.331	731	56	119	6.886	453	1.974	2.716	1.417	591	133	112	7.398	650	3.907	5.235	2.748	1.322	189	232	14.283
10	KALIMANAH	591	5.802	7.561	3.995	2.195	167	358	20.669	1.320	5.758	7.921	4.133	1.724	388	328	21.572	1.911	11.559	15.482	8.129	3.919	556	685	42.241
11	PADAMARA	464	4.551	5.930	3.134	1.722	131	280	16.211	1.055	4.602	6.332	3.304	1.378	310	262	17.244	1.519	9.153	12.262	6.438	3.099	442	543	33.455
12	KUTASARI	656	6.441	8.393	4.435	2.437	186	397	22.946	1.436	6.263	8.617	4.496	1.875	422	357	23.466	2.092	12.704	17.010	8.932	4.312	608	754	46.412
13	BOJONGSARI	668	6.554	8.541	4.513	2.480	189	404	23.348	1.436	6.265	8.619	4.497	1.875	422	357	23.471	2.104	12.818	17.159	9.010	4.355	612	761	46.820
14	MREBET	414	4.059	5.290	2.796	1.536	117	250	14.462	916	3.995	5.496	2.868	1.196	269	227	14.967	1.330	8.054	10.786	5.663	2.732	387	478	29.429
15	PUSK. SERAYU L.	363	3.565	4.645	2.455	1.349	103	220	12.699	804	3.508	4.826	2.518	1.050	237	200	13.142	1.168	7.072	9.471	4.973	2.399	339	419	25.841
16	BOBOTSARI	554	5.436	7.084	3.743	2.057	157	335	19.365	1.224	5.339	7.345	3.833	1.598	360	304	20.003	1.778	10.774	14.429	7.576	3.655	517	639	39.368
17	KARANGREJA	470	4.613	6.011	3.177	1.745	133	284	16.434	1.027	4.480	6.164	3.216	1.341	302	255	16.787	1.497	9.093	12.175	6.393	3.086	435	539	33.220
18	KARANGJAMBU	282	2.763	3.601	1.903	1.045	80	170	9.843	607	2.647	3.641	1.900	792	179	151	9.917	888	5.410	7.242	3.803	1.838	258	321	19.760
19	KARANGANYAR	404	3.965	5.167	2.730	1.500	114	244	14.125	887	3.869	5.323	2.777	1.158	261	220	14.495	1.291	7.834	10.489	5.508	2.658	375	465	28.620
20	KERTANEGARA	351	3.448	4.494	2.375	1.305	100	213	12.285	788	3.439	4.731	2.468	1.029	232	196	12.884	1.140	6.887	9.225	4.843	2.334	331	408	25.168
21	KARANGMONCOL	589	5.777	7.529	3.979	2.186	167	356	20.582	1.294	5.644	7.765	4.052	1.690	381	321	21.148	1.883	11.422	15.294	8.030	3.876	547	678	41.730
22	REMBANG	682	6.692	8.721	4.609	2.532	193	412	23.841	1.478	6.444	8.865	4.626	1.929	435	367	24.142	2.159	13.136	17.586	9.234	4.461	628	779	47.984
JUMLAH (KAB/KOTA)		10.070	98.835	128.798	68.061	37.393	2.852	6.091	352.101	22.421	97.780	134.526	70.194	29.272	6.594	5.569	366.356	32.491	196.615	263.324	138.255	66.665	9.446	11.660	718.456

Sumber : Badan Pusat Statistik Kabupaten Purbalingga

TABEL 6

JUMLAH KELAHIRAN MENURUT JENIS KELAMIN, KECAMATAN DAN PUSKESMAS
KABUPATEN PURBALINGGA
TAHUN 2012

NO	KECAMATAN	NAMA PUSKESMAS	JUMLAH KELAHIRAN								
			LAKI-LAKI			PEREMPUAN			LAKI-LAKI + PEREMPUAN		
			HIDUP	MATI	HIDUP + MATI	HIDUP	MATI	HIDUP + MATI	HIDUP	MATI	HIDUP + MATI
1	2	3	4	5	6	7	8	9	10	11	12
1	KEMANGKON	KEMANGKON	434	3	437	436	4	440	870	7	877
2	BUKATEJA	BUKATEJA	376	2	378	291	5	296	667	7	674
3		KUTAWIS	325	4	329	272	2	274	597	6	603
4	KEJOBONG	KEJOBONG	423	2	425	399	3	402	822	5	827
5	PENGADEGAN	PENGADEGAN	310	2	312	255	2	257	565	4	569
6	KALIGONDANG	KALIGONDANG	317	5	322	326	7	333	643	12	655
7		KALIKAJAR	204	1	205	156	1	157	360	2	362
8	PURBALINGGA	PURBALINGGA	264	1	265	266	0	266	530	1	531
9		BOJONG	139	3	142	117	3	120	256	6	262
10	KALIMANAH	KALIMANAH	408	1	409	364	3	367	772	4	776
11	PADAMARA	PADAMARA	380	2	382	340	2	342	720	4	724
12	KUTASARI	KUTASARI	603	0	603	568	1	569	1.171	1	1.172
13	BOJONGSARI	BOJONGSARI	478	4	482	457	6	463	935	10	945
14	MREBET	MREBET	333	7	340	305	3	308	638	10	648
15		SERAYU L.	327	3	330	272	1	273	599	4	603
16	BOBOTSARI	BOBOTSARI	449	2	451	415	2	417	864	4	868
17	KARANGREJA	KARANGREJA	354	5	359	348	3	351	702	8	710
18	KARANGJAMBU	KARANGJAMBU	228	1	229	230	1	231	458	2	460
19	KARANGANYAR	KARANGANYAR	335	2	337	324	0	324	659	2	661
20	KERTANEGARA	KARANGTENGAH	288	2	290	275	1	276	563	3	566
21	KARANGMONCOL	KARANGMONCOL	499	6	505	438	5	443	937	11	948
22	REMBANG	REMBANG	576	6	582	519	7	526	1.095	13	1.108
JUMLAH (KAB/KOTA)			8.050	64	8.114	7.373	62	7.435	15.423	126	15.549
ANGKA LAHIR MATI (DILAPORKAN)				7,9			8,3			8,1	

Sumber : Seksi Kesehatan Keluarga DKK Purbalingga

Keterangan : Angka Lahir Mati (dilaporkan) tersebut di atas belum tentu menggambarkan Angka Lahir Mati yang sebenarnya di populasi

TABEL 7

JUMLAH KEMATIAN BAYI DAN BALITA MENURUT JENIS KELAMIN, KECAMATAN, DAN PUSKESMAS
KABUPATEN PURBALINGGA
TAHUN 2012

NO	KECAMATAN	PUSKESMAS	JUMLAH KEMATIAN								
			LAKI - LAKI			PEREMPUAN			LAKI - LAKI + PEREMPUAN		
			BAYI	ANAK BALITA	BALITA	BAYI	ANAK BALITA	BALITA	BAYI	ANAK BALITA	BALITA
1	2	3	4	5	6	7	8	9	10	11	12
1	KEMANGKON	KEMANGKON	2	0	2	2	0	2	1	0	4
2	BUKATEJA	BUKATEJA	4	0	4	2	0	2	2	0	6
3		KUTAWIS	7	0	7	5	0	5	8	0	12
4	KEJOBONG	KEJOBONG	3	0	3	5	0	5	16	4	8
5	PENGADEGAN	PENGADEGAN	4	0	4	6	0	6	8	2	10
6	KALIGONDANG	KALIGONDANG	5	0	5	5	0	5	4	0	10
7		KALIKAJAR	1	0	1	3	0	3	3	0	4
8	PURBALINGGA	PURBALINGGA	2	1	3	3	0	3	3	0	6
9		BOJONG	4	0	4	4	0	4	7	0	8
10	KALIMANAH	KALIMANAH	6	1	7	4	0	4	11	1	11
11	PADAMARA	PADAMARA	6	0	6	7	1	8	11	4	14
12	KUTASARI	KUTASARI	7	0	7	6	0	6	7	0	13
13	BOJONGSARI	BOJONGSARI	2	0	2	0	0	0	13	0	2
14	MREBET	MREBET	5	2	7	2	2	4	14	3	11
15		SERAYU L.	3	1	4	2	1	3	12	0	7
16	BOBOTSARI	BOBOTSARI	6	0	6	2	0	2	7	1	8
17	KARANGREJA	KARANGREJA	3	0	3	5	0	5	6	0	8
18	KARANGJAMBU	KARANGJAMBU	2	0	2	3	0	3	2	0	5
19	KARANGANYAR	KARANGANYAR	6	0	6	4	0	4	7	1	10
20	KERTANEGARA	KARANGTENGAH	3	0	3	4	0	4	1	0	7
21	KARANGMONCOL	KARANGMONCOL	5	1	6	7	1	8	13	2	14
22	REMBANG	REMBANG	9	0	9	6	0	6	12	1	15
JUMLAH (KAB/KOTA)			95	6	101	87	5	92	168	19	193
ANGKA KEMATIAN (DILAPORKAN)			11,8	0,7	12,5	11,8	0,7	12,5	10,89	1,23	12,5

Sumber : Seksi Kesehatan Keluarga DKK Purbalingga

Keterangan : Angka Kematian (dilaporkan) tersebut di atas belum tentu menggambarkan AKB/AKABA yang sebenarnya di populasi

TABEL 8

JUMLAH KEMATIAN IBU MENURUT KELOMPOK UMUR, KECAMATAN, DAN PUSKESMAS
KABUPATEN PURBALINGGA
TAHUN 2012

NO	KECAMATAN	PUSKESMAS	JUMLAH LAHIR HIDUP	JUMLAH KEMATIAN IBU															
				KEMATIAN IBU HAMIL				KEMATIAN IBU BERSALIN				KEMATIAN IBU NIFAS				JUMLAH KEMATIAN IBU			
				< 20 Thn	20-34 Thn	≥35 Thn	JUMLAH	< 20 Thn	20-34 Thn	≥35 Thn	JUMLAH	< 20 Thn	20-34 Thn	≥35 Thn	JUMLAH	< 20 Thn	20-34 Thn	≥35 Thn	JUMLAH
5	6	7	8	9	10	11	12	13	14	15	16	17	18	19	20				
1	KEMANGKON	KEMANGKON	870				0				0			1	1	0	0	1	1
2	BUKATEJA	BUKATEJA	667				0				0				0	0	0	0	0
3		KUTAWIS	597				0				0				0	0	0	0	0
4	KEJOBONG	KEJOBONG	822				0				0				0	0	0	0	0
5	PENGADEGAN	PENGADEGAN	565				0				0				0	0	0	0	0
6	KALIGONDANG	KALIGONDANG	643				0				0				0	0	0	0	0
7		KALIKAJAR	360		1		1				0				0	0	1	0	1
8	PURBALINGGA	PURBALINGGA	530				0				0				0	0	0	0	0
9		BOJONG	256				0				0				0	0	0	0	0
10	KALIMANAH	KALIMANAH	772		2		2			1	1				0	0	3	0	3
11	PADAMARA	PADAMARA	720				0		1		1				0	0	1	0	1
12	KUTASARI	KUTASARI	1.171				0				0			1	1	0	0	1	1
13	BOJONGSARI	BOJONGSARI	935				0	1	1		2				0	1	1	0	2
14	MREBET	MREBET	638				0				0		1		1	0	1	0	1
15		SERAYU L.	599				0			1	1				0	0	0	1	1
16	BOBOTSARI	BOBOTSARI	864				0				0				1	0	1	0	1
17	KARANGREJA	KARANGREJA	702				0				0				0	0	0	0	0
18	KARANGJAMBU	KARANGJAMBU	458				0				0		1		1	1	0	0	1
19	KARANGANYAR	KARANGANYAR	659		1	2	3				0				0	0	1	2	3
20	KERTANEGARA	KARANGTENGAH	563				0				0			1	1	0	0	1	1
21	KARANGMONCOL	KARANGMONCOL	937		1		1				0			1	1	2	2	1	3
22	REMBANG	REMBANG	1.095				0			1	1				0	0	0	1	1
JUMLAH (KAB/KOTA)			15.423	0	5	2	7	1	3	2	6	1	3	4	8	2	11	8	21
ANGKA KEMATIAN IBU (DILAPORKAN)																			136,16

Sumber : Seksi Kesehatan Keluarga DKK Purbalingga

Keterangan:

- Jumlah kematian ibu = jumlah kematian ibu hamil + jumlah kematian ibu bersalin + jumlah kematian ibu nifas
- Angka Kematian Ibu (dilaporkan) tersebut di atas belum bisa menggambarkan AKI yang sebenarnya di populasi

TABEL 9

JUMLAH KASUS AFP (NON POLIO) DAN AFP RATE (NON POLIO) MENURUT KECAMATAN DAN PUSKESMAS
KABUPATEN
TAHUN

PURBALINGGA
2012

NO	KECAMATAN	PUSKESMAS	JUMLAH PENDUDUK <15 TAHUN		JUMLAH KASUS AFP (NON POLIO)	
			LAKI - LAKI	PEREMPUAN	LAKI - LAKI	PEREMPUAN
1	2	3	4	5	6	7
1	KEMANGKON	KEMANGKON	7.458	7.219	0	0
2	BUKATEJA	BUKATEJA	5.054	4.779	0	0
3		KUTAWIS	4.379	4.141	0	0
4	KEJOBONG	KEJOBONG	5.959	5.900	0	0
5	PENGADEGAN	PENGADEGAN	5.027	4.847	0	0
6	KALIGONDANG	KALIGONDANG	4.801	4.821	0	0
7		KALIKAJAR	2.965	2.977	0	0
8	PURBALINGGA	PURBALINGGA	5.460	5.386	0	0
9		BOJONG	2.390	2.358	0	0
10	KALIMANAH	KALIMANAH	7.175	6.876	0	0
11	PADAMARA	PADAMARA	5.628	5.496	0	0
12	KUTASARI	KUTASARI	7.965	7.480	0	0
13	BOJONGSARI	BOJONGSARI	8.105	7.481	0	0
14	MREBET	MREBET	5.020	4.770	0	0
15		SERAYU L.	4.408	4.189	0	0
16	BOBOTSARI	BOBOTSARI	6.722	6.376	0	0
17	KARANGREJA	KARANGREJA	5.705	5.350	0	0
18	KARANGJAMBU	KARANGJAMBU	3.417	3.161	0	0
19	KARANGANYAR	KARANGANYAR	4.903	4.620	0	0
20	KERTANEGARA	KARANGTENGAH	4.265	4.106	0	0
21	KARANGMONCOL	KARANGMONCOL	7.145	6.740	0	0
22	REMBANG	REMBANG	8.276	7.695	0	0
JUMLAH (KAB/KOTA)			122.229	116.769	0	0
AFP RATE (NON POLIO)						0,00

Sumber : Seksi Pengendalian Penyakit DKK Purbalingga

Keterangan:

Jumlah kasus adalah seluruh kasus yang ada di wilayah kerja puskesmas tersebut termasuk kasus yang ditemukan di di RS

Catatan : Jumlah kolom 4 = jumlah penduduk < 15 tahun pada tabel 3, yaitu sebesar:

TABEL 10

JUMLAH KASUS BARU TB PARU DAN KEMATIAN AKIBAT TB PARU MENURUT JENIS KELAMIN, KECAMATAN, DAN PUSKESMAS
KABUPATEN PURBALINGGA
TAHUN 2012

NO	KECAMATAN	PUSKESMAS	JUMLAH PENDUDUK			JUMLAH KASUS TB PARU									PREVALENSI (PER 100.000 PENDUDUK)			JUMLAH KEMATIAN AKIBAT TB PARU			
						KASUS BARU			KASUS LAMA			KASUS BARU + KASUS LAMA									
			L	P	L+P	L	P	L+P	L	P	L+P	L	P	L+P	L	P	L+P	L	P	L+P	
4	5	6	7	8	9	10	11	12	13	14	15	16	17	18	19	20	21				
1	KEMANGKON	KEMANGKON	26.409	27.408	53.817	23	10	33	0	0	0	23	10	33	87	36	61				
2	BUKATEJA	BUKATEJA	17.896	18.145	36.041	6	7	13	2	0	2	8	7	15	45	39	42				
3		KUTAWIS	15.507	15.723	31.230	5	1	6	1	0	1	6	1	7	39	6	22				
4	KEJOBONG	KEJOBONG	21.101	22.400	43.501	7	10	17	0	0	0	7	10	17	33	45	39		1	1	
5	PENGADEGAN	PENGADEGAN	17.801	18.401	36.202	10	7	17	0	0	0	10	7	17	56	38	47				
6	KALIGONDANG	KALIGONDANG	17.002	18.302	35.304	4	8	12	0	0	0	4	8	12	24	44	34				
7		KALIKAJAR	10.499	11.302	21.801	6	4	10	0	0	0	6	4	10	57	35	46				
8	PURBALINGGA	PURBALINGGA	19.336	20.448	39.784	10	5	15	0	0	0	10	5	15	52	24	38		1	1	
9		BOJONG	8.464	8.952	17.416	3	3	6	0	0	0	3	3	6	35	34	34				
10	KALIMANAH	KALIMANAH	25.407	26.104	51.511	9	7	16	2	0	2	11	7	18	43	27	35				
11	PADAMARA	PADAMARA	19.928	20.866	40.794	9	19	28	1	2	3	10	21	31	50	101	76				
12	KUTASARI	KUTASARI	28.206	28.396	56.602	23	24	47	0	0	0	23	24	47	82	85	83				
13	BOJONGSARI	BOJONGSARI	28.701	28.402	57.103	15	11	26	1	1	2	16	12	28	56	42	49		1	1	
14	MREBET	MREBET	17.778	18.111	35.888	14	10	24	0	0	0	14	10	24	79	55	67		1	1	
15		SERAYU L.	15.610	15.903	31.514	11	17	28	0	0	0	11	17	28	70	107	89		1	2	
16	BOBOTSARI	BOBOTSARI	23.804	24.205	48.009	30	24	54	1	1	2	31	25	56	130	103	117				
17	KARANGREJA	KARANGREJA	20.201	20.313	40.514	6	4	10	0	0	0	6	4	10	30	20	25				
18	KARANGJAMBU	KARANGJAMBU	12.100	12.000	24.100	6	0	6	0	0	0	6	0	6	50	0	25				
19	KARANGANYAR	KARANGANYAR	17.363	17.540	34.903	9	7	16	2	1	3	11	8	19	63	46	54				
20	KERTANEGARA	KARANGTENGAH	15.101	15.590	30.691	15	13	28	1	1	2	16	14	30	106	90	98				
21	KARANGMONCOL	KARANGMONCOL	25.301	25.590	50.891	21	9	30	2	0	2	23	9	32	91	35	63				
22	REMBANG	REMBANG	29.307	29.214	58.521	18	13	31	0	0	0	18	13	31	61	44	53		1	1	
23	RUMAH SAKIT		-	-	0	29	24	53	0	0	0	29	24	53	0	0	0		1	1	
JUMLAH (KAB/KOTA)			432.822	443.315	876.137	289	237	526	13	6	19	302	243	545	70	55	62		6	3	9
ANGKA INSIDENS PER 100.000 PENDUDUK						66,8	53,5	60,0							KEMATIAN PER 100.000 PENDUDUK				1,4	0,7	1,0

Sumber : Seksi Pengendalian Penyakit DKK Purbalingga

Keterangan:

Jumlah kasus adalah seluruh kasus yang ada di wilayah kerja puskesmas tersebut termasuk kasus yang ditemukan di RS

TABEL 11

JUMLAH KASUS DAN ANGKA PENEMUAN KASUS TB PARU BTA+ MENURUT JENIS KELAMIN, KECAMATAN, DAN PUSKESMAS
KABUPATEN PURBALINGGA
TAHUN 2012

NO	KECAMATAN	PUSKESMAS	JUMLAH PERKIRAAN KASUS BARU			TB PARU								
						KLINIS			BTA (+)			ANGKA PENEMUAN KASUS (CDR)		
			L	P	L+P	L	P	L+P	L	P	L+P	L	P	L+P
1	2	3	4	5	6	7	8	9	10	11	12	13	14	15
1	KEMANGKON	KEMANGKON	29	29	59	125	55	180	23	10	33	78,25	34,28	56,35
2	BUKATEJA	BUKATEJA	20	20	40	35	40	75	6	7	13	29,90	35,44	32,64
3		KUTAWIS	17	17	35	44	9	53	5	1	6	28,92	5,81	17,39
4	KEJOBONG	KEJOBONG	22	23	46	77	110	187	7	10	17	31,22	43,12	37,27
5	PENGADEGAN	PENGADEGAN	21	20	41	85	59	144	10	7	17	48,22	34,19	41,25
6	KALIGONDANG	KALIGONDANG	19	20	39	51	103	154	4	8	12	20,55	40,40	30,56
7		KALIKAJAR	12	12	24	108	72	180	6	4	10	49,79	32,80	41,25
8	PURBALINGGA	PURBALINGGA	21	22	43	124	62	186	10	5	15	47,79	22,95	35,12
9		BOJONG	9	9	19	29	29	57	3	3	6	31,81	32,38	32,09
10	KALIMANAH	KALIMANAH	27	28	55	55	43	98	9	7	16	33,23	25,38	29,27
11	PADAMARA	PADAMARA	19	19	37	109	230	339	9	19	28	48,47	101,34	75,03
12	KUTASARI	KUTASARI	29	30	59	211	220	431	23	24	47	78,30	79,86	79,09
13	BOJONGSARI	BOJONGSARI	30	30	60	78	57	135	15	11	26	50,18	37,04	43,63
14	MREBET	MREBET	20	20	41	86	62	148	14	10	24	68,87	48,97	58,90
15		SERAYU L.	18	18	36	103	158	261	11	17	28	61,87	94,45	78,26
16	BOBOTSARI	BOBOTSARI	28	28	56	189	151	340	30	24	54	106,28	84,92	95,59
17	KARANGREJA	KARANGREJA	22	22	44	52	35	87	6	4	10	27,47	17,85	22,60
18	KARANGJAMBU	KARANGJAMBU	13	13	25	94	0	94	6	0	6	47,15	0,00	23,58
19	KARANGANYAR	KARANGANYAR	20	21	40	119	92	211	9	7	16	45,22	34,12	39,59
20	KERTANEGARA	KARANGTENGAH	18	18	37	51	44	95	15	13	28	82,41	70,48	76,41
21	KARANGMONCOL	KARANGMONCOL	31	30	61	182	78	260	21	9	30	68,03	30,07	49,35
22	REMBANG	REMBANG	33	35	68	151	109	260	18	13	31	53,74	37,40	45,42
23	RUMAH SAKIT					71	812		29	24	53			
JUMLAH (KAB/KOTA)			480	484	964	2.228	2.630	3.975	289	237	526	60,20	48,93	54,54

Sumber : Seksi Pengendalian Penyakit DKK Purbalingga

Keterangan:

Jumlah kasus adalah seluruh kasus yang ada di wilayah kerja puskesmas tersebut termasuk kasus yang ditemukan di RS

TABEL 12

JUMLAH KASUS DAN KESEMBUHAN TB PARU BTA+ MENURUT JENIS KELAMIN, KECAMATAN, DAN PUSKESMAS
KABUPATEN PURBALINGGA
TAHUN 2012

NO	KECAMATAN	PUSKESMAS	TB PARU															ANGKA KESUKSESAN (SUCCESS RATE/SR)		
			BTA (+) DIOBATI			KESEMBUHAN						PENGOBATAN LENGKAP								
			L	P	L + P	L	P	L + P	L	P	L + P	L	P	L + P	L	P	L + P			
			JUMLAH	JUMLAH	JUMLAH	JUMLAH	%	JUMLAH	%	JUMLAH	%	JUMLAH	%	JUMLAH	%	JUMLAH	%	JUMLAH	%	L
1	2	3	4	5	6	7	8	9	10	11	12	13	14	15	16	17	18	19	20	21
1	KEMANGKON	KEMANGKON	13	10	23	12	92,31	10	100,00	22	95,65	1	7,69	0	0,00	1	4,35	100,00	100,00	100,00
2	BUKATEJA	BUKATEJA	20	8	28	20	100,00	7	87,50	27	96,43	0	0,00	0	0,00	0	0,00	100,00	87,50	96,43
3	KUTAWIS	KUTAWIS	5	11	16	4	80,00	11	100,00	15	93,75	1	20,00	0	0,00	1	6,25	100,00	100,00	100,00
4	KEJOBONG	KEJOBONG	13	9	22	8	61,54	6	66,67	14	63,64	4	30,77	2	22,22	6	27,27	92,31	88,89	90,91
5	PENGADEGAN	PENGADEGAN	3	6	9	1	33,33	6	100,00	7	77,78	1	33,33	0	0,00	1	11,11	66,67	100,00	88,89
6	KALIGONDANG	KALIGONDANG	4	10	14	4	100,00	5	50,00	9	64,29	0	0,00	2	20,00	2	14,29	100,00	70,00	78,57
7		KALIKAJAR	11	10	21	10	90,91	7	70,00	17	80,95	0	0,00	2	20,00	2	9,52	90,91	90,00	90,48
8	PURBALINGGA	PURBALINGGA	3	4	7	2	66,67	3	75,00	5	71,43	1	33,33	0	0,00	1	14,29	100,00	75,00	85,71
9		BOJONG	10	10	20	7	70,00	9	90,00	16	80,00	2	20,00	1	10,00	3	15,00	90,00	100,00	95,00
10	KALIMANAH	KALIMANAH	4	12	16	2	50,00	6	50,00	8	50,00	2	50,00	5	41,67	7	43,75	100,00	91,67	93,75
11	PADAMARA	PADAMARA	16	13	29	15	93,75	11	84,62	26	89,66	0	0,00	0	0,00	0	0,00	93,75	84,62	89,66
12	KUTASARI	KUTASARI	19	23	42	16	84,21	21	91,30	37	88,10	1	5,26	2	8,70	3	7,14	89,47	100,00	95,24
13	BOJONGSARI	BOJONGSARI	16	10	26	11	68,75	6	60,00	17	65,38	3	18,75	3	30,00	6	23,08	87,50	90,00	88,46
14	MREBET	MREBET	14	15	29	9	64,29	12	80,00	21	72,41	2	14,29	1	6,67	3	10,34	78,57	86,67	82,76
15		SERAYU L.	21	4	25	14	66,67	4	100,00	18	72,00	1	4,76	1	25,00	2	8,00	71,43	125,00	80,00
16	BOBOTSARI	BOBOTSARI	23	14	37	19	82,61	12	85,71	31	83,78	2	8,70	0	0,00	2	5,41	91,30	85,71	89,19
17	KARANGREJA	KARANGREJA	10	7	17	9	90,00	7	100,00	16	94,12	0	0,00	0	0,00	0	0,00	90,00	100,00	94,12
18	KARANGJAMBU	KARANGJAMBU	4	3	7	2	50,00	3	100,00	5	71,43	1	25,00	0	0,00	1	14,29	75,00	100,00	85,71
19	KARANGANYAR	KARANGANYAR	9	8	17	7	77,78	5	62,50	12	70,59	0	0,00	0	0,00	0	0,00	77,78	62,50	70,59
20	KERTANEGARA	KARANGTENGAH	5	8	13	5	100,00	8	100,00	13	100,00	0	0,00	0	0,00	0	0,00	100,00	100,00	100,00
21	KARANGMONCOL	KARANGMONCOL	9	6	15	7	77,78	6	100,00	13	86,67	2	22,22	0	0,00	2	13,33	100,00	100,00	100,00
22	REMBANG	REMBANG	21	13	34	13	61,90	9	69,23	22	64,71	2	9,52	1	7,69	3	8,82	71,43	76,92	73,53
23	RUMAH SAKIT		48	28	76	12	25,00	11	39,29	23	30,26	12	25,00	8	28,57	20	26,32	50,00	67,86	56,58
JUMLAH (KAB/KOTA)			301	242	543	209	69,44	185	76,45	394	72,56	38	12,62	28	11,57	66	12,15	82,06	88,02	84,71

Sumber : Seksi Pengendalian Penyakit DKK Purbalingga

Keterangan:

Jumlah kasus adalah seluruh kasus yang ada di wilayah kerja puskesmas tersebut termasuk kasus yang ditemukan di RS

TABEL 13

PENEMUAN KASUS PNEUMONIA BALITA MENURUT JENIS KELAMIN, KECAMATAN, DAN PUSKESMAS
KABUPATEN PURBALINGGA
TAHUN 2012

NO	KECAMATAN	PUSKESMAS	JUMLAH BALITA			PNEUMONIA PADA BALITA									
						JUMLAH PERKIRAAN PENDERITA			PENDERITA DITEMUKAN DAN DITANGANI						
			L	P	L+P	L	P	L+P	L		P		L + P		
			4	5	6	7	8	9	JUMLAH	%	JUMLAH	%	JUMLAH	%	
1	2	3	4	5	6	7	8	9	10	11	12	13	14	15	
1	KEMANGKON	KEMANGKON	2.737	2.737	5.474	274	274	547	82	29,96	16	5,85	98	17,90	
2	BUKATEJA	BUKATEJA	1.866	1.866	3.731	187	187	373	2	1,07	0	0,00	2	0,54	
3		KUTAWIS	1.601	1.601	3.202	160	160	320	16	9,99	6	3,75	22	6,87	
4	KEJOBONG	KEJOBONG	2.130	2.130	4.260	213	213	426	27	12,67	0	0,00	27	6,34	
5	PENGADEGAN	PENGADEGAN	1.923	1.923	3.845	192	192	385	51	26,53	0	0,00	51	13,26	
6	KALIGONDANG	KALIGONDANG	1.831	1.831	3.662	183	183	366	59	32,22	39	21,30	98	26,76	
7		KALIKAJAR	1.143	1.143	2.286	114	114	229	2	1,75	0	0,00	2	0,87	
8	PURBALINGGA	PURBALINGGA	2.005	2.005	4.010	201	201	401	9	4,49	1	0,50	10	2,49	
9		BOJONG	873	873	1.746	87	87	175	0	0,00	0	0,00	0	0,00	
10	KALIMANAH	KALIMANAH	2.554	2.554	5.108	255	255	511	22	8,61	3	1,17	25	4,89	
11	PADAMARA	PADAMARA	1.734	1.734	3.467	173	173	347	15	8,65	2	1,15	17	4,90	
12	KUTASARI	KUTASARI	2.783	2.783	5.566	278	278	557	4	1,44	0	0,00	4	0,72	
13	BOJONGSARI	BOJONGSARI	2.778	2.778	5.556	278	278	556	10	3,60	3	1,08	13	2,34	
14	MREBET	MREBET	1.916	1.916	3.832	192	192	383	23	12,00	2	1,04	25	6,52	
15		SERAYU L.	1.662	1.662	3.324	166	166	332	15	9,03	15	9,03	30	9,03	
16	BOBOTSARI	BOBOTSARI	2.636	2.636	5.272	264	264	527	5	1,90	0	0,00	5	0,95	
17	KARANGREJA	KARANGREJA	2.055	2.055	4.110	206	206	411	19	9,25	1	0,49	20	4,87	
18	KARANGJAMBU	KARANGJAMBU	1.190	1.190	2.380	119	119	238	44	36,97	16	13,44	60	25,21	
19	KARANGANYAR	KARANGANYAR	1.896	1.896	3.793	190	190	379	15	7,91	4	2,11	19	5,01	
20	KERTANEGARA	KARANGTENGAH	1.717	1.717	3.435	172	172	343	0	0,00	0	0,00	0	0,00	
21	KARANGMONCOL	KARANGMONCOL	2.844	2.844	5.688	284	284	569	21	7,38	9	3,16	30	5,27	
22	REMBANG	REMBANG	3.195	3.195	6.390	319	319	639	2	0,63	0	0,00	2	0,31	
JUMLAH (KAB/KOTA)			45.068	45.068	90.137	4.507	4.507	9.014	443	9,8	117	2,6	560	6,2	

Sumber : Seksi Pengendalian Penyakit DKK Purbalingga

Keterangan:

Jumlah kasus adalah seluruh kasus yang ada di wilayah kerja puskesmas tersebut termasuk kasus yang ditemukan di RS

TABEL 14

JUMLAH KASUS BARU HIV, AIDS, DAN INFEKSI MENULAR SEKSUAL LAINNYA MENURUT JENIS KELAMIN, KECAMATAN, DAN PUSKESMAS
KABUPATEN PURBALINGGA
TAHUN 2012

NO	KECAMATAN	PUSKESMAS	JUMLAH KASUS BARU									JUMLAH KEMATIAN AKIBAT AIDS			
			H I V			A I D S			INFEKSI MENULAR SEKSUAL LAINNYA			L	P	L+P	
			L	P	L+P	L	P	L+P	L	P	L+P				
1	2	3	4	5	6	7	8	9	10	11	12	13	14	15	
1	KEMANGKON	KEMANGKON	0	0	0	0	0	0	0	0	0	0	0	0	0
2	BUKATEJA	BUKATEJA	0	0	0	0	0	0	0	0	0	0	0	0	0
3		KUTAWIS	0	0	0	0	0	0	0	0	0	0	0	0	0
4	KEJOBONG	KEJOBONG	0	0	0	0	0	0	0	0	0	0	0	0	0
5	PENGADEGAN	PENGADEGAN	0	0	0	0	0	0	0	0	0	0	0	0	0
6	KALIGONDANG	KALIGONDANG	0	0	0	0	0	0	0	0	0	0	0	0	0
7		KALIKAJAR	0	0	0	0	0	0	0	0	0	0	0	0	0
8	PURBALINGGA	PURBALINGGA	0	0	0	0	0	0	0	0	0	0	0	0	0
9		BOJONG	0	0	0	0	0	0	0	0	0	0	0	0	0
10	KALIMANAH	KALIMANAH	0	0	0	0	0	0	0	0	0	0	0	0	0
11	PADAMARA	PADAMARA	0	0	0	0	0	0	0	0	0	0	0	0	0
12	KUTASARI	KUTASARI	0	0	0	0	0	0	0	0	0	0	0	0	0
13	BOJONGSARI	BOJONGSARI	0	0	0	0	0	0	0	0	0	0	0	0	0
14	MREBET	MREBET	0	0	0	0	0	0	0	0	0	0	0	0	0
15		SERAYU L.	0	0	0	0	0	0	0	0	0	0	0	0	0
16	BOBOTSARI	BOBOTSARI	0	0	0	0	0	0	0	0	0	0	0	0	0
17	KARANGREJA	KARANGREJA	0	0	0	0	0	0	0	0	0	0	0	0	0
18	KARANGJAMBU	KARANGJAMBU	0	0	0	0	0	0	0	0	0	0	0	0	0
19	KARANGANYAR	KARANGANYAR	0	0	0	0	0	0	0	0	0	0	0	0	0
20	KERTANEGARA	KARANGTENGAH	0	0	0	0	0	0	0	0	0	0	0	0	0
21	KARANGMONCOL	KARANGMONCOL	0	0	0	0	0	0	0	0	0	0	0	0	0
22	REMBANG	REMBANG	0	0	0	0	0	0	0	0	0	0	0	0	0
JUMLAH (KAB/KOTA)			0	0	0	0	0	0	0	0	0	0	0	0	0

Sumber : Seksi Pengendalian Penyakit DKK Purbalingga

Ket: Jumlah kasus baru adalah seluruh kasus baru yang ada di wilayah kerja puskesmas tersebut termasuk kasus yang ditemukan di RS

TABEL 15

PERSENTASE DONOR DARAH DISKRINING TERHADAP HIV MENURUT JENIS KELAMIN
KABUPATEN PURBALINGGA
TAHUN 2012

NO	UNIT TRANSFUSI DARAH	DONOR DARAH														
		JUMLAH PENDONOR			SAMPEL DARAH DIPERIKSA						POSITIF HIV					
		L	P	L+P	L		P		L + P		L		P		L + P	
					JUMLAH	%	JUMLAH	%	JUMLAH	%	JUMLAH	%	JUMLAH	%	JUMLAH	%
1	2	3	4	5	6	7	8	9	10	11	12	13	14	15	16	17
1.	PMI CAB. KAB.PURBALINGGA			1.714		0,00		0,00	1.714	100,00		0,00		0,00	0	0,00
JUMLAH		0	0	1.714	0	0,00	0	0,00	1.714	100,00	0	0	0	-	0	0,00

Sumber: PMI Cabang Kabupaten Purbalingga.

TABEL 16

KASUS DIARE YANG DITANGANI MENURUT JENIS KELAMIN, KECAMATAN, DAN PUSKESMAS
KABUPATEN PURBALINGGA
TAHUN 2012

NO	KECAMATAN	PUSKESMAS	JUMLAH PENDUDUK			DIARE									
						JUMLAH PERKIRAAAN KASUS			DIARE DITANGANI						
			L	P	L+P	L	P	L+P	L		P		L + P		
									JUMLAH	%	JUMLAH	%	JUMLAH	%	
1	2	3	4	5	6	7	8	9	10	11	12	13	14	15	
1	KEMANGKON	KEMANGKON	26.409	27.408	53.817	1.117	1.159	2.276	122	10,92	145	12,51	267	11,73	
2	BUKATEJA	BUKATEJA	17.896	18.145	36.041	757	768	1.525	149	19,68	104	13,55	253	16,60	
3		KUTAWIS	15.507	15.723	31.230	656	665	1.321	142	21,65	145	21,80	287	21,73	
4	KEJOBONG	KEJOBONG	21.101	22.400	43.501	893	948	1.840	283	31,71	312	32,93	595	32,34	
5	PENGADEGAN	PENGADEGAN	17.801	18.401	36.202	753	778	1.531	141	18,73	176	22,61	317	20,70	
6	KALIGONDANG	KALIGONDANG	17.002	18.302	35.304	719	774	1.493	214	29,76	209	27,00	423	28,33	
7		KALIKAJAR	10.499	11.302	21.801	444	478	922	281	63,27	373	78,02	654	70,92	
8	PURBALINGGA	PURBALINGGA	19.336	20.448	39.784	818	865	1.683	302	36,92	415	47,98	717	42,61	
9		BOJONG	8.464	8.952	17.416	358	379	737	197	55,02	221	58,36	418	56,74	
10	KALIMANAH	KALIMANAH	25.407	26.104	51.511	1.075	1.104	2.179	315	29,31	466	42,20	781	35,84	
11	PADAMARA	PADAMARA	19.928	20.866	40.794	843	883	1.726	550	65,25	629	71,26	1.179	68,32	
12	KUTASARI	KUTASARI	28.206	28.396	56.602	1.193	1.201	2.394	240	20,12	256	21,31	496	20,72	
13	BOJONGSARI	BOJONGSARI	28.701	28.402	57.103	1.214	1.201	2.415	177	14,58	195	16,23	372	15,40	
14	MREBET	MREBET	17.778	18.111	35.888	752	766	1.518	181	24,07	228	29,76	409	26,94	
15		SERAYU L.	15.610	15.903	31.514	660	673	1.333	166	25,14	197	29,28	363	27,23	
16	BOBOTSARI	BOBOTSARI	23.804	24.205	48.009	1.007	1.024	2.031	429	42,61	444	43,36	873	42,99	
17	KARANGREJA	KARANGREJA	20.201	20.313	40.514	855	859	1.714	225	26,33	304	35,38	529	30,87	
18	KARANGJAMBU	KARANGJAMBU	12.100	12.000	24.100	512	508	1.019	182	35,56	171	33,69	353	34,63	
19	KARANGANYAR	KARANGANYAR	17.363	17.540	34.903	734	742	1.476	245	33,36	221	29,79	466	31,56	
20	KERTANEGARA	KARANGTENGAH	15.101	15.590	30.691	639	659	1.298	63	9,86	85	12,89	148	11,40	
21	KARANGMONCOL	KARANGMONCOL	25.301	25.590	50.891	1.070	1.082	2.153	320	29,90	322	29,75	642	29,82	
22	REMBANG	REMBANG	29.307	29.214	58.521	1.240	1.236	2.475	293	23,64	329	26,62	622	25,13	
JUMLAH (KAB/KOTA)			432.822	443.315	876.137	18.308	18.752	37.061	5.217	28,5	5.947	31,7	11.164	30,1	

Sumber : Seksi Pengendalian Penyakit DKK Purbalingga

Ket: Jumlah kasus adalah seluruh kasus yang ada di wilayah kerja puskesmas tersebut termasuk kasus yang ditemukan di RS

TABEL 17

JUMLAH KASUS BARU KUSTA MENURUT JENIS KELAMIN, KECAMATAN, DAN PUSKESMAS
KABUPATEN PURBALINGGA
TAHUN 2012

NO	KECAMATAN	PUSKESMAS	KASUS BARU																					
			Pausi Basiler (PB)/ Kusta kering									Multi Basiler (MB)/ Kusta Basah									PB + MB			
			0-14 TAHUN			≥ 15 TAHUN			JUMLAH			0-14 TAHUN			≥ 15 TAHUN			JUMLAH			L	P	L+P	
			L	P	L+P	L	P	L+P	L	P	L+P	L	P	L+P	L	P	L+P	L	P	L+P	L	P	L+P	
1	2	3	4	5	6	7	8	9	10	11	12	13	14	15	16	17	18	19	20	21	22	23	24	
1	KEMANGKON	KEMANGKON	0	0	0	0	0	0	0	0	0	0	0	0	0	1	1	1	0	1	1	0	1	
2	BUKATEJA	BUKATEJA	0	0	0	0	0	0	0	0	0	0	0	0	0	0	0	0	0	0	0	0	0	
3		KUTAWIS	0	0	0	0	0	0	0	0	0	0	0	0	0	0	0	0	0	0	0	0	0	
4	KEJOBONG	KEJOBONG	0	0	0	0	0	0	0	0	0	0	0	0	1	1	2	1	1	2	1	1	2	
5	PENGADEGAN	PENGADEGAN	0	0	0	0	0	0	0	0	0	0	0	0	0	0	0	0	0	0	0	0	0	
6	KALIGONDANG	KALIGONDANG	0	0	0	0	0	0	0	0	0	0	0	0	0	0	0	0	0	0	0	0	0	
7		KALIKAJAR	0	0	0	0	0	0	0	0	0	0	0	0	0	0	0	0	0	0	0	0	0	
8	PURBALINGGA	PURBALINGGA	0	0	0	0	0	0	0	0	0	0	0	0	0	0	0	0	0	0	0	0	0	
9		BOJONG	0	0	0	0	0	0	0	0	0	0	0	0	0	0	0	0	0	0	0	0	0	
10	KALIMANAH	KALIMANAH	0	0	0	0	0	0	0	0	0	0	0	0	0	1	1	0	1	1	0	1	1	
11	PADAMARA	PADAMARA	0	0	0	0	0	0	0	0	0	0	0	0	0	0	0	0	0	0	0	0	0	
12	KUTASARI	KUTASARI	0	0	0	0	0	0	0	0	0	0	0	0	0	0	0	0	0	0	0	0	0	
13	BOJONGSARI	BOJONGSARI	0	0	0	0	0	0	0	0	0	0	0	0	1	1	1	0	1	1	1	0	1	
14	MREBET	MREBET	0	0	0	0	0	0	0	0	0	0	0	0	1	1	1	0	1	1	1	0	1	
15		SERAYU L.	0	0	0	0	0	0	0	0	0	0	0	0	1	1	1	0	1	1	1	0	1	
16	BOBOTSARI	BOBOTSARI	0	0	0	0	0	0	0	0	0	0	0	0	0	0	0	0	0	0	0	0	0	
17	KARANGREJA	KARANGREJA	0	0	0	0	0	0	0	0	0	0	0	0	0	0	0	0	0	0	0	0	0	
18	KARANGJAMBU	KARANGJAMBU	0	0	0	0	0	0	0	0	0	0	0	0	0	0	0	0	0	0	0	0	0	
19	KARANGANYAR	KARANGANYAR	0	0	0	0	0	0	0	0	0	0	0	0	0	3	3	3	0	3	3	0	3	
20	KERTANEGARA	KARANGTENGAH	0	0	0	0	0	0	0	0	0	0	0	0	0	0	0	0	0	0	0	0	0	
21	KARANGMONCOL	KARANGMONCOL	0	0	0	0	0	0	0	0	0	0	0	0	0	0	0	0	0	0	0	0	0	
22	REMBANG	REMBANG	0	0	0	0	0	0	0	0	0	0	0	0	1	1	1	0	1	1	1	0	1	
JUMLAH (KAB/KOTA)			0	0	0	0	0	0	0	0	0	0	0	0	0	9	2	11	9	2	11	9	2	11
ANGKA PENEMUAN KASUS BARU (NCDR/NEW CASE DETECTION RATE) PER 100.000 PENDUDUK																						2,08	0,45	1,26

Sumber : Seksi Pengendalian Penyakit DKK Purbalingga

TABEL 18

KASUS BARU KUSTA 0-14 TAHUN DAN CACAT TINGKAT 2 MENURUT JENIS KELAMIN, KECAMATAN, DAN PUSKESMAS
KABUPATEN PURBALINGGA
TAHUN 2012

NO	KECAMATAN	PUSKESMAS	KASUS BARU														
			PENDERITA KUSTA			PENDERITA KUSTA 0-14 TAHUN						CACAT TINGKAT 2					
						L		P		L+P		L		P		L+P	
			L	P	L+P	JUMLAH	%	JUMLAH	%	JUMLAH	%	JUMLAH	%	JUMLAH	%	JUMLAH	%
1	2	3	4	5	6	7	8	9	10	11	12	13	14	15	16	17	18
1	KEMANGKON	KEMANGKON	1	0	1	0	0,00	0	0,00	0	0,00		0,00		0,00	0	0,00
2	BUKATEJA	BUKATEJA	0	0	0	0	0,00	0	0,00	0	0,00		0,00		0,00	0	0,00
3		KUTAWIS	0	0	0	0	0,00	0	0,00	0	0,00		0,00		0,00	0	0,00
4	KEJOBONG	KEJOBONG	1	1	2	0	0,00	0	0,00	0	0,00	1	100,00		0,00	1	0,00
5	PENGADEGAN	PENGADEGAN	0	0	0	0	0,00	0	0,00	0	0,00		0,00		0,00	0	0,00
6	KALIGONDANG	KALIGONDANG	0	0	0	0	0,00	0	0,00	0	0,00		0,00		0,00	0	0,00
7		KALIKAJAR	0	0	0	0	0,00	0	0,00	0	0,00		0,00		0,00	0	0,00
8	PURBALINGGA	PURBALINGGA	0	0	0	0	0,00	0	0,00	0	0,00		0,00		0,00	0	0,00
9		BOJONG	0	0	0	0	0,00	0	0,00	0	0,00		0,00		0,00	0	0,00
10	KALIMANAH	KALIMANAH	0	1	1	0	0,00	0	0,00	0	0,00		0,00	1	0,00	1	0,00
11	PADAMARA	PADAMARA	0	0	0	0	0,00	0	0,00	0	0,00		0,00		0,00	0	0,00
12	KUTASARI	KUTASARI	0	0	0	0	0,00	0	0,00	0	0,00		0,00		0,00	0	0,00
13	BOJONGSARI	BOJONGSARI	1	0	1	0	0,00	0	0,00	0	0,00		0,00		0,00	0	0,00
14	MREBET	MREBET	1	0	1	0	0,00	0	0,00	0	0,00		0,00		0,00	0	0,00
15		SERAYU L.	1	0	1	0	0,00	0	0,00	0	0,00	1	100,00		0,00	1	0,00
16	BOBOTSARI	BOBOTSARI	0	0	0	0	0,00	0	0,00	0	0,00		0,00		0,00	0	0,00
17	KARANGREJA	KARANGREJA	0	0	0	0	0,00	0	0,00	0	0,00		0,00		0,00	0	0,00
18	KARANGJAMBU	KARANGJAMBU	0	0	0	0	0,00	0	0,00	0	0,00		0,00		0,00	0	0,00
19	KARANGANYAR	KARANGANYAR	3	0	3	0	0,00	0	0,00	0	0,00		0,00		0,00	0	0,00
20	KERTANEGARA	KARANGTENGAH	0	0	0	0	0,00	0	0,00	0	0,00		0,00		0,00	0	0,00
21	KARANGMONCOL	KARANGMONCOL	0	0	0	0	0,00	0	0,00	0	0,00		0,00		0,00	0	0,00
22	REMBANG	REMBANG	1	0	1	0	0,00	0	0,00	0	0,00		0,00		0,00	0	0,00
JUMLAH (KAB/KOTA)			9	2	11	0	0,00	0	0,00	0	0,00	2	22,22	1	50,00	3	27,27

Sumber : Seksi Pengendalian Penyakit DKK Purbalingga

TABEL 19

JUMLAH KASUS DAN ANGKA PREVALENSI PENYAKIT KUSTA MENURUT JENIS KELAMIN, KECAMATAN, DAN PUSKESMAS
KABUPATEN PURBALINGGA
TAHUN 2012

NO	KECAMATAN	PUSKESMAS	KASUS TERCATAT									
			PB			MB			JUMLAH			
			L	P	L+P	L	P	L+P	L	P	L+P	
1	2	3	4	5	6	7	8	9	10	11	12	
1	KEMANGKON	KEMANGKON			0	2			2	2	0	2
2	BUKATEJA	BUKATEJA			0				0	0	0	0
3		KUTAWIS			0				0	0	0	0
4	KEJOBONG	KEJOBONG			0	1	1	2	1	1	1	2
5	PENGADEGAN	PENGADEGAN			0			0	0	0	0	0
6	KALIGONDANG	KALIGONDANG			0			0	0	0	0	0
7		KALIKAJAR			0	1		1	1	0	1	1
8	PURBALINGGA	PURBALINGGA			0			0	0	0	0	0
9		BOJONG			0			0	0	0	0	0
10	KALIMANAH	KALIMANAH			0		1	1	0	1	1	1
11	PADAMARA	PADAMARA			0			0	0	0	0	0
12	KUTASARI	KUTASARI			0			0	0	0	0	0
13	BOJONGSARI	BOJONGSARI			0	3		3	3	0	3	3
14	MREBET	MREBET			0	2	1	3	2	1	3	3
15		SERAYU L.			0	2		2	2	0	2	2
16	BOBOTSARI	BOBOTSARI			0	1	1	2	1	1	2	2
17	KARANGREJA	KARANGREJA			0			0	0	0	0	0
18	KARANGJAMBU	KARANGJAMBU			0			0	0	0	0	0
19	KARANGANYAR	KARANGANYAR			0	3		3	3	0	3	3
20	KERTANEGARA	KARANGTENGAH			0			0	0	0	0	0
21	KARANGMONCOL	KARANGMONCOL			0	1		1	1	0	1	1
22	REMBANG	REMBANG			0	2		2	2	0	2	2
JUMLAH (KAB/KOTA)			0	0	0	18	4	22	18	4	22	
ANGKA PREVALENSI PER 10.000 PENDUDUK									0,4	0,1	0,3	

Sumber : Seksi Pengendalian Penyakit DKK Purbalingga

TABEL 20

PERSENTASE PENDERITA KUSTA SELESAI BEROBAT MENURUT JENIS KELAMIN, KECAMATAN, DAN PUSKESMAS
KABUPATEN PURBALINGGA
TAHUN 2012

NO	KECAMATAN	PUSKESMAS	KUSTA (PB)									KUSTA (MB)									
			PENDERITA PB			RFT PB						PENDERITA MB			RFT MB						
			2011			L		P		L + P		2010			L		P		L + P		
			L	P	L+P	JUMLAH	%	JUMLAH	%	JUMLAH	%	L	P	L+P	JUMLAH	%	JUMLAH	%	JUMLAH	%	
1	2	3	4	5	6	7	8	9	10	11	12	13	14	15	16	17	18	19	20	21	
1	KEMANGKON	KEMANGKON			0		0		0		0					1	100		0	1	0
2	BUKATEJA	BUKATEJA			0		0		0		0	1		0		0		0	0	0	0
3		KUTAWIS			0		0		0		0			0		0		0	0	0	0
4	KEJOBONG	KEJOBONG			0		0		0		0			0		0		0	0	0	0
5	PENGADEGAN	PENGADEGAN			0		0		0		0			0		0		0	0	0	0
6	KALIGONDANG	KALIGONDANG			0		0		0		0			0		0		0	0	0	0
7		KALIKAJAR			0		0		0		0	1		1		1	100		0	1	0
8	PURBALINGGA	PURBALINGGA			0		0		0		0			0		0		0	0	0	0
9		BOJONG			0		0		0		0			0		0		0	0	0	0
10	KALIMANAH	KALIMANAH			0		0		0		0			0		0		0	0	0	0
11	PADAMARA	PADAMARA			0		0		0		0			0		0		0	0	0	0
12	KUTASARI	KUTASARI			0		0		0		0			0		0		0	0	0	0
13	BOJONGSARI	BOJONGSARI			0		0		0		0	2		2		2	100		0	2	0
14	MREBET	MREBET			0		0		0		0	1	1	2	1	100		1	0	2	0
15		SERAYU L.			0		0		0		0	1		1	1	100		0	1	0	0
16	BOBOTSARI	BOBOTSARI			0		0		0		0	1	1	2	1	100		1	0	2	100
17	KARANGREJA	KARANGREJA			0		0		0		0			0		0		0	0	0	0
18	KARANGJAMBU	KARANGJAMBU			0		0		0		0	1		1	1	100		0	1	0	0
19	KARANGANYAR	KARANGANYAR	1		1		0		0		0			0		0		0	0	0	0
20	KERTANEGARA	KARANGTENGAH			0		0		0		0			0		0		0	0	0	0
21	KARANGMONCOL	KARANGMONCOL			0		0		0		0	1		1	1	100		0	1	100	0
22	REMBANG	REMBANG			0		0		0		0	2		2	2	100		0	2	100	0
JUMLAH (KAB/KOTA)			1	0	1	0	0,0	0	0,0	0	0,0	11	2	13	11	100	2	100	13	100	

Sumber : Seksi Pengendalian Penyakit DKK Purbalingga

TABEL 21

JUMLAH KASUS PENYAKIT YANG DAPAT DICEGAH DENGAN IMUNISASI (PD3I) MENURUT JENIS KELAMIN, KECAMATAN, DAN PUSKESMAS
KABUPATEN PURBALINGGA
TAHUN 2012

NO	KECAMATAN	PUSKESMAS	JUMLAH KASUS PD3I															
			DIFTERI				PERTUSIS			TETANUS (NON NEONATORUM)				TETANUS NEONATORUM				
			JUMLAH KASUS			MENING- GAL	L	P	L+P	JUMLAH KASUS			MENING- GAL	JUMLAH KASUS			MENING- GAL	
			L	P	L+P					L	P	L+P		L	P	L+P		
1	2	3	4	5	6	7	8	9	10	11	12	13	14	15	16	17	18	
1	KEMANGKON	KEMANGKON			0	0			0			0	0			0	0	
2	BUKATEJA	BUKATEJA			0	0			0			0	0			0	0	
3		KUTAWIS			0	0			0			0	0			0	0	
4	KEJOBONG	KEJOBONG			0	0			0			0	0			0	0	
5	PENGADEGAN	PENGADEGAN			0	0			0			0	0			0	0	
6	KALIGONDANG	KALIGONDANG			0	0			0			0	0			0	0	
7		KALIKAJAR			0	0			0			0	0			0	0	
8	PURBALINGGA	PURBALINGGA			0	0			0			0	0			0	0	
9		BOJONG			0	0			0			0	0			0	0	
10	KALIMANAH	KALIMANAH			0	0			0			0	0			0	0	
11	PADAMARA	PADAMARA			0	0			0			0	0			0	0	
12	KUTASARI	KUTASARI			0	0			0			0	0			0	0	
13	BOJONGSARI	BOJONGSARI			0	0			0			0	0			0	0	
14	MREBET	MREBET			0	0			0			0	0			0	0	
15		SERAYU L.			0	0			0			0	0			0	0	
16	BOBOTSARI	BOBOTSARI			0	0			0			0	0			0	0	
17	KARANGREJA	KARANGREJA			0	0			0			0	0			0	0	
18	KARANGJAMBU	KARANGJAMBU			0	0			0			0	0			0	0	
19	KARANGANYAR	KARANGANYAR			0	0			0			0	0			0	0	
20	KERTANEGARA	KARANGTENGAH			0	0			0			0	0			0	0	
21	KARANGMONCOL	KARANGMONCOL			0	0			0			0	0			0	0	
22	REMBANG	REMBANG			0	0			0			0	0			0	0	
JUMLAH (KAB/KOTA)			0	0	0	0	0	0	0	0	0	0	0	0	0	0	0	
CASE FATALITY RATE (%)							0							0				

Sumber : Seksi Pengendalian Penyakit DKK Purbalingga

TABEL 22

JUMLAH KASUS PENYAKIT YANG DAPAT DICEGAH DENGAN IMUNISASI (PD3I) MENURUT JENIS KELAMIN, KECAMATAN, DAN PUSKESMAS
KABUPATEN PURBALINGGA
TAHUN 2012

NO	KECAMATAN	PUSKESMAS	JUMLAH KASUS PD3I									
			CAMPAK				POLIO			HEPATITIS B		
			JUMLAH KASUS			MENINGGAL	L	P	L+P	L	P	L+P
			L	P	L+P							
1	2	3	4	5	6	7	8	9	10	11	12	13
1	KEMANGKON	KEMANGKON			0	0			0			0
2	BUKATEJA	BUKATEJA			0	0			0			0
3		KUTAWIS			0	0			0			0
4	KEJOBONG	KEJOBONG			0	0			0			0
5	PENGADEGAN	PENGADEGAN			0	0			0			0
6	KALIGONDANG	KALIGONDANG			0	0			0			0
7		KALIKAJAR			0	0			0			0
8	PURBALINGGA	PURBALINGGA			0	0			0			0
9		BOJONG			0	0			0			0
10	KALIMANAH	KALIMANAH			0	0			0			0
11	PADAMARA	PADAMARA			0	0			0			0
12	KUTASARI	KUTASARI			0	0			0			0
13	BOJONGSARI	BOJONGSARI			0	0			0			0
14	MREBET	MREBET			0	0			0			0
15		SERAYU L.			0	0			0			0
16	BOBOTSARI	BOBOTSARI			0	0			0			0
17	KARANGREJA	KARANGREJA			0	0			0			0
18	KARANGJAMBU	KARANGJAMBU			0	0			0			0
19	KARANGANYAR	KARANGANYAR			0	0			0			0
20	KERTANEGARA	KARANGTENGAH			0	0			0			0
21	KARANGMONCOL	KARANGMONCOL			0	0			0			0
22	REMBANG	REMBANG			0	0			0			0
JUMLAH (KAB/KOTA)			0	0	0	0	0	0	0	0	0	0
CASE FATALITY RATE (%)						0,0						

Sumber : Seksi Pengendalian Penyakit DKK Purbalingga

TABEL 23

JUMLAH KASUS DBD MENURUT JENIS KELAMIN, KECAMATAN, DAN PUSKESMAS
KABUPATEN PURBALINGGA
TAHUN 2012

NO	KECAMATAN	PUSKESMAS	DEMAM BERDARAH DENGUE (DBD)								
			JUMLAH KASUS			MENINGGAL			CFR (%)		
			L	P	L+P	L	P	L+P	L	P	L+P
1	2	3	4	5	6	7	8	9	10	11	12
1	KEMANGKON	KEMANGKON	5	2	7	0	0	0	0,0	0,0	0,0
2	BUKATEJA	BUKATEJA	3	0	3	1	0	1	33,3	0,0	33,3
3		KUTAWIS	1	2	3	0	0	0	0,0	0,0	0,0
4	KEJOBONG	KEJOBONG	2	2	4	0	0	0	0,0	0,0	0,0
5	PENGADEGAN	PENGADEGAN	7	1	8	0	0	0	0,0	0,0	0,0
6	KALIGONDANG	KALIGONDANG	7	4	11	0	0	0	0,0	0,0	0,0
7		KALIKAJAR	7	6	13	0	0	0	0,0	0,0	0,0
8	PURBALINGGA	PURBALINGGA	11	15	26	0	0	0	0,0	0,0	0,0
9		BOJONG	6	4	10	0	0	0	0,0	0,0	0,0
10	KALIMANAH	KALIMANAH	10	16	26	0	0	0	0,0	0,0	0,0
11	PADAMARA	PADAMARA	3	1	4	0	0	0	0,0	0,0	0,0
12	KUTASARI	KUTASARI	4	1	5	0	0	0	0,0	0,0	0,0
13	BOJONGSARI	BOJONGSARI	5	3	8	0	0	0	0,0	0,0	0,0
14	MREBET	MREBET	3	0	3	0	0	0	0,0	0,0	0,0
15		SERAYU L.	3	0	3	0	0	0	0,0	0,0	0,0
16	BOBOTSARI	BOBOTSARI	2	2	4	0	0	0	0,0	0,0	0,0
17	KARANGREJA	KARANGREJA	1	0	1	0	0	0	0,0	0,0	0,0
18	KARANGJAMBU	KARANGJAMBU	2	1	3	1	0	1	50,0	0,0	33,3
19	KARANGANYAR	KARANGANYAR	3	4	7	0	0	0	0,0	0,0	0,0
20	KERTANEGARA	KARANGTENGAH	4	1	5	0	0	0	0,0	0,0	0,0
21	KARANGMONCOL	KARANGMONCOL	1	1	2	0	0	0	0,0	0,0	0,0
22	REMBANG	REMBANG	2	0	2	0	0	0	0,0	0,0	0,0
JUMLAH (KAB/KOTA)			92	66	158	2	0	2	2,2	0,0	1,3
INCIDENCE RATE PER 100.000 PENDUDUK			21,3	14,9	18,0						

Sumber : Seksi Pengendalian Penyakit DKK Purbalingga

Ket: Jumlah kasus adalah seluruh kasus yang ada di wilayah kerja puskesmas tersebut termasuk kasus yang ditemukan di RS

TABEL 24

KESAKITAN DAN KEMATIAN AKIBAT MALARIA MENURUT JENIS KELAMIN, KECAMATAN, DAN PUSKESMAS
KABUPATEN PURBALINGGA
TAHUN 2012

NO	KECAMATAN	PUSKESMAS	MALARIA																	
			SEDIAAN DARAH			PENDERITA									MENINGGAL			CFR		
			DIPERIKSA	POSITIF	% POSITIF	TANPA PEMERIKSAAN SEDIAAN DARAH			DENGAN PEMERIKSAAN SEDIAAN DARAH POSITIF			L	P	L+P	L	P	L+P	L	P	L+P
						L	P	L+P	L	P	L+P									
1	2	3	4	5	6	7	8	9	10	11	12	13	14	15	16	17	18			
1	KEMANGKON	KEMANGKON	-	-	0,0	0	0	0	0	0	0	0	0	0	0	0,0	0,0	0,0		
2	BUKATEJA	BUKATEJA	2	1	50,0	0	0	0	1	0	1	0	0	0	0,0	0,0	0,0			
3		KUTAWIS	-	-	0,0	0	0	0	0	0	0	0	0	0	0,0	0,0	0,0			
4	KEJOBONG	KEJOBONG	13	11	84,6	0	0	0	11	0	11	0	0	0	0,0	0,0	0,0			
5	PENGADEGAN	PENGADEGAN	682	89	13,0	0	0	0	50	39	89	0	0	0	0,0	0,0	0,0			
6	KALIGONDANG	KALIGONDANG	146	23	15,8	0	0	0	12	11	23	0	0	0	0,0	0,0	0,0			
7		KALIKAJAR	1	1	100,0	0	0	0	1	0	1	0	0	0	0,0	0,0	0,0			
8	PURBALINGGA	PURBALINGGA	-	-	0,0	0	0	0	0	0	0	0	0	0	0,0	0,0	0,0			
9		BOJONG	-	-	0,0	0	0	0	0	0	0	0	0	0	0,0	0,0	0,0			
10	KALIMANAH	KALIMANAH	-	-	0,0	0	0	0	0	0	0	0	0	0	0,0	0,0	0,0			
11	PADAMARA	PADAMARA	4	4	100,0	0	0	0	4	0	4	0	0	0	0,0	0,0	0,0			
12	KUTASARI	KUTASARI	-	-	0,0	0	0	0	0	0	0	0	0	0	0,0	0,0	0,0			
13	BOJONGSARI	BOJONGSARI	-	-	0,0	0	0	0	0	0	0	0	0	0	0,0	0,0	0,0			
14	MREBET	MREBET	-	-	0,0	0	0	0	0	0	0	0	0	0	0,0	0,0	0,0			
15		SERAYU L.	-	-	0,0	0	0	0	0	0	0	0	0	0	0,0	0,0	0,0			
16	BOBOTSARI	BOBOTSARI	-	-	0,0	0	0	0	0	0	0	0	0	0	0,0	0,0	0,0			
17	KARANGREJA	KARANGREJA	-	-	0,0	0	0	0	0	0	0	0	0	0	0,0	0,0	0,0			
18	KARANGJAMBU	KARANGJAMBU	1	1	0,0	0	0	0	1	0	1	0	0	0	0,0	0,0	0,0			
19	KARANGANYAR	KARANGANYAR	37	3	8,1	0	0	0	2	1	3	0	0	0	0,0	0,0	0,0			
20	KERTANEGARA	KARANGTENGAH	3	2	66,7	0	0	0	2	0	2	0	0	0	0,0	0,0	0,0			
21	KARANGMONCOL	KARANGMONCOL	3	3	100,0	0	0	0	3	0	3	0	0	0	0,0	0,0	0,0			
22	REMBANG	REMBANG	463	32	6,9	0	0	0	23	9	32	0	0	0	0,0	0,0	0,0			
JUMLAH (KAB/KOTA)			1.355	170	12,5	0	0	0	110	60	170	0	0	0	0,0	0,0	0,0			
ANGKA KESAKITAN (API) PER 1.000 PENDUDUK									0,0	0,1	0,2									

Sumber : Seksi Pengendalian Penyakit DKK Purbalingga

TABEL 25

PENDERITA FILARIASIS DITANGANI MENURUT JENIS KELAMIN, KECAMATAN, DAN PUSKESMAS
KABUPATEN PURBALINGGA
TAHUN 2012

NO	KECAMATAN	PUSKESMAS	PENDERITA FILARIASIS					
			KASUS BARU DITEMUKAN			JUMLAH SELURUH KASUS		
			L	P	L+P	L	P	L+P
1	2	3	4	5	6	7	8	9
1	KEMANGKON	KEMANGKON	0	0	0	0	0	0
2	BUKATEJA	BUKATEJA	0	0	0	0	0	0
3		KUTAWIS	0	0	0	0	0	0
4	KEJOBONG	KEJOBONG	0	0	0	0	0	0
5	PENGADEGAN	PENGADEGAN	0	0	0	0	0	0
6	KALIGONDANG	KALIGONDANG	0	0	0	0	0	0
7		KALIKAJAR	0	0	0	0	0	0
8	PURBALINGGA	PURBALINGGA	0	0	0	0	0	0
9		BOJONG	0	0	0	0	0	0
10	KALIMANAH	KALIMANAH	0	0	0	0	0	0
11	PADAMARA	PADAMARA	0	0	0	0	0	0
12	KUTASARI	KUTASARI	0	0	0	0	0	0
13	BOJONGSARI	BOJONGSARI	0	0	0	0	0	0
14	MREBET	MREBET	0	0	0	0	0	0
15		SERAYU L.	0	0	0	0	0	0
16	BOBOTSARI	BOBOTSARI	0	0	0	0	0	0
17	KARANGREJA	KARANGREJA	0	0	0	0	0	0
18	KARANGJAMBU	KARANGJAMBU	0	0	0	0	0	0
19	KARANGANYAR	KARANGANYAR	0	0	0	0	0	0
20	KERTANEGARA	KARANGTENGAH	0	0	0	0	0	0
21	KARANGMONCOL	KARANGMONCOL	0	0	0	0	0	0
22	REMBANG	REMBANG	0	0	0	0	0	0
JUMLAH (KAB/KOTA)			0	0	0	0	0	0
ANGKA KESAKITAN PER 100.000 PENDUDUK (KAB/KOTA)						0	0	0

Sumber : Seksi Pengendalian Penyakit DKK Purbalingga

Ket: Jumlah kasus adalah seluruh kasus yang ada di wilayah kerja puskesmas tersebut termasuk kasus yang ditemukan di RS

TABEL 26

BAYI BERAT BADAN LAHIR RENDAH MENURUT JENIS KELAMIN, KECAMATAN, DAN PUSKESMAS
KABUPATEN PURBALINGGA
TAHUN 2012

NO	KECAMATAN	PUSKESMAS	JUMLAH LAHIR HIDUP			BAYI BARU LAHIR DITIMBANG						BBLR					
						L		P		L + P		L		P		L + P	
			L	P	L + P	JUMLAH	%	JUMLAH	%	JUMLAH	%	JUMLAH	%	JUMLAH	%	JUMLAH	%
1	2	3	4	5	6	7	8	9	10	11	12	13	14	15	16	17	18
1	KEMANGKON	KEMANGKON	434	436	870	434	100	436	100	870	100	9	2,07	10	2,29	19	2,18
2	BUKATEJA	BUKATEJA	376	291	667	376	100	291	100	667	100	11	2,93	13	4,47	24	3,60
3		KUTAWIS	325	272	597	325	100	272	100	597	100	11	3,38	9	3,31	20	3,35
4	KEJOBONG	KEJOBONG	423	399	822	423	100	399	100	822	100	23	5,44	24	6,02	47	5,72
5	PENGADEGAN	PENGADEGAN	310	255	565	310	100	255	100	565	100	10	3,23	14	5,49	24	4,25
6	KALIGONDANG	KALIGONDANG	317	326	643	317	100	326	100	643	100	12	3,79	13	3,99	25	3,89
7		KALIKAJAR	204	156	360	204	100	156	100	360	100	4	1,96	3	1,92	7	1,94
8	PURBALINGGA	PURBALINGGA	264	266	530	264	100	266	100	530	100	7	2,65	6	2,26	13	2,45
9		BOJONG	139	117	256	139	100	117	100	256	100	4	2,88	6	5,13	10	3,91
10	KALIMANAH	KALIMANAH	408	364	772	408	100	364	100	772	100	12	2,94	12	3,30	24	3,11
11	PADAMARA	PADAMARA	380	340	720	380	100	340	100	720	100	13	3,42	16	4,71	29	4,03
12	KUTASARI	KUTASARI	603	568	1.171	603	100	568	100	1.171	100	18	2,99	17	2,99	35	2,99
13	BOJONGSARI	BOJONGSARI	478	457	935	478	100	457	100	935	100	16	3,35	17	3,72	33	3,53
14	MREBET	MREBET	333	305	638	333	100	305	100	638	100	9	2,70	10	3,28	19	2,98
15		SERAYU L.	327	272	599	327	100	272	100	599	100	12	3,67	16	5,88	28	4,67
16	BOBOTSARI	BOBOTSARI	449	415	864	449	100	415	100	864	100	24	5,35	23	5,54	47	5,44
17	KARANGREJA	KARANGREJA	354	348	702	354	100	348	100	702	100	13	3,67	16	4,60	29	4,13
18	KARANGJAMBU	KARANGJAMBU	228	230	458	228	100	230	100	458	100	3	1,32	3	1,30	6	1,31
19	KARANGANYAR	KARANGANYAR	335	324	659	335	100	324	100	659	100	11	3,28	8	2,47	19	2,88
20	KERTANEGARA	KARANGTENGAH	288	275	563	288	100	275	100	563	100	2	0,69	5	1,82	7	1,24
21	KARANGMONCOL	KARANGMONCOL	499	438	937	499	100	438	100	937	100	29	5,81	26	5,94	55	5,87
22	REMBANG	REMBANG	576	519	1.095	576	100	519	100	1.095	100	28	4,86	30	5,78	58	5,30
JUMLAH (KAB/KOTA)			8.050	7.373	15.423	8.050	100,0	7.373	100,0	15.423	100,0	281	3,5	297	4,0	578	3,7

Sumber: Seksi Kesehatan Keluarga DKK Purbalingga

TABEL 27

STATUS GIZI BALITA MENURUT JENIS KELAMIN, KECAMATAN, DAN PUSKESMAS
KABUPATEN PURBALINGGA
TAHUN 2012

NO	KECAMATAN	PUSKESMAS	BALITA																											
			BALITA DITIMBANG			GIZI LEBIH						GIZI BAIK						GIZI KURANG						GIZI BURUK (BB/U)						
			L	P	L+P	JUMLAH	%	JUMLAH	%	JUMLAH	%	JUMLAH	%	JUMLAH	%	JUMLAH	%	JUMLAH	%	JUMLAH	%	JUMLAH	%	JUMLAH	%	JUMLAH	%	JUMLAH	%	
1	2	3	4	5	6	7	8	9	10	11	12	13	14	15	16	17	18	19	20	21	22	23	24	25	26	27	28	29	30	
1	KEMANGKON	KEMANGKON	1.734	1.750	3.484	49	2,83	42	2,40	91	2,61	1597	92,10	1641	93,77	3.238	92,94	86	4,96	66	3,77	152	4,36	2	0,12	1	0,06	3	0,09	
2	BUKATEJA	BUKATEJA	1.249	1.186	2.435	8	0,64	2	0,17	10	0,41	1222	97,84	1165	98,23	2.387	98,03	11	0,88	9	0,76	20	0,82	8	0,64	10	0,84	18	0,74	
3		KUTAWIS	989	1.044	2.033	2	0,20	3	0,29	5	0,25	954	96,46	990	94,83	1.944	95,62	33	3,34	48	4,60	81	3,98	0	0,00	3	0,29	3	0,15	
4	KEJOBONG	KEJOBONG	1.449	1.470	2.919	18	1,24	15	1,02	33	1,13	1365	94,20	1335	90,82	2.700	92,50	56	3,86	107	7,28	163	5,58	10	0,69	13	0,88	23	0,79	
5	PENGADEGAN	PENGADEGAN	1.435	1.235	2.670	2	0,14	3	0,24	5	0,19	1424	99,23	1224	99,11	2.648	99,18	5	0,35	4	0,32	9	0,34	4	0,28	4	0,32	8	0,30	
6	KALIGONDANG	KALIGONDANG	1.099	1.060	2.159	84	7,64	65	6,13	149	6,90	870	79,16	867	81,79	1.737	80,45	137	12,47	115	10,85	252	11,67	8	0,73	13	1,23	21	0,97	
7		KALIKAJAR	1.016	875	1.891	107	10,53	85	9,71	192	10,15	835	82,19	735	84,00	1.570	83,02	70	6,89	49	5,60	119	6,29	4	0,39	6	0,69	10	0,53	
8	PURBALINGGA	PURBALINGGA	1.193	1.134	2.327	10	0,84	10	0,88	20	0,86	1.161	97,32	1.092	96,30	2.253	96,82	9	0,75	16	1,41	25	1,07	13	1,09	16	1,41	29	1,25	
9		BOJONG	677	602	1.279	18	2,66	6	1,00	24	1,88	623	92,02	569	94,52	1.192	93,20	24	3,55	11	1,83	35	2,74	12	1,77	16	2,66	28	2,19	
10	KALIMANAH	KALIMANAH	1.790	1.720	3.510	25	1,40	17	0,99	42	1,20	1.671	93,35	1.599	92,97	3.270	93,16	77	4,30	87	5,06	164	4,67	17	0,95	17	0,99	34	0,97	
11	PADAMARA	PADAMARA	1.414	1.325	2.739	19	1,34	13	0,98	32	1,17	1.373	97,10	1.295	97,74	2.668	97,41	22	1,56	17	1,28	39	1,42	0	0,00	0	0,00	0	0,00	
12	KUTASARI	KUTASARI	2.144	2.074	4.218	67	3,13	60	2,89	127	3,01	1979	92,30	1916	92,38	3.895	92,34	89	4,15	83	4,00	172	4,08	9	0,42	15	0,72	24	0,57	
13	BOJONGSARI	BOJONGSARI	2.045	2.116	4.161	60	2,93	58	2,74	118	2,84	1.949	95,31	1.956	92,44	3.905	93,85	31	1,52	87	4,11	118	2,84	5	0,24	15	0,71	20	0,48	
14	MREBET	MREBET	1.337	1.159	2.496	17	1,27	11	0,95	28	1,12	1.296	96,93	1.107	95,51	2.403	96,27	20	1,50	36	3,11	56	2,24	4	0,30	5	0,43	9	0,36	
15		SERAYU L.	1.106	1.010	2.116	1	0,09	0	0,00	1	0,05	1080	97,65	992	98,22	2.072	97,92	23	2,08	15	1,49	38	1,80	2	0,18	3	0,30	5	0,24	
16	BOBOTSARI	BOBOTSARI	1.773	1.816	3.589	67	3,78	59	3,25	126	3,51	1614	91,03	1605	88,38	3.219	89,69	90	5,08	145	7,98	235	6,55	2	0,11	7	0,39	9	0,25	
17	KARANGREJA	KARANGREJA	1.193	1.211	2.404	0	0,00	0	0,00	0	0,00	1164	97,57	1191	98,35	2.355	97,96	25	2,10	15	1,24	40	1,66	4	0,34	5	0,41	9	0,37	
18	KARANGJAMBU	KARANGJAMBU	787	1.265	2.052	0	0,00	0	0,00	0	0,00	700	88,95	1.100	86,96	1.800	87,72	82	10,42	158	12,49	240	11,70	5	0,64	7	0,55	12	0,58	
19	KARANGANYAR	KARANGANYAR	1.117	1.035	2.152	21	1,88	16	1,55	37	1,72	1.008	90,24	912	88,12	1.920	89,22	85	7,61	103	9,95	188	8,74	3	0,27	4	0,39	7	0,33	
20	KERTANEGARA	KARANGTENGAH	1.054	982	2.036	5	0,47	4	0,41	9	0,44	900	85,39	918	93,48	1.818	89,29	132	12,52	44	4,48	176	8,64	17	1,61	16	1,63	33	1,62	
21	KARANGMONCOL	KARANGMONCOL	1.588	1.422	3.010	54	3,40	43	3,02	97	3,22	1390	87,53	1218	85,65	2.608	86,64	135	8,50	154	10,83	289	9,60	9	0,57	7	0,49	16	0,53	
22	REMBANG	REMBANG	2.222	2.173	4.395	28	1,26	20	0,92	48	1,09	2.159	97,16	2.076	95,54	4.235	96,36	25	1,13	72	3,31	97	2,21	10	0,45	5	0,23	15	0,34	
JUMLAH (KAB/KOTA)			30.411	29.664	60.075	662	2,18	532	1,79	1.194	1,99	28.334	93,17	27.503	92,72	55.837	92,95	1.267	4,17	1.441	4,86	2.708	4,51	148	0,49	188	0,63	336	0,56	

Sumber : Seksi Gizi DKK Purbalingga

TABEL 28

CAKUPAN KUNJUNGAN IBU HAMIL, PERSALINAN DITOLONG TENAGA KESEHATAN, DAN PELAYANAN KESEHATAN IBU NIFAS
MENURUT KECAMATAN DAN PUSKESMAS
KABUPATEN PURBALINGGA
TAHUN 2012

NO	KECAMATAN	PUSKESMAS	IBU HAMIL					IBU BERSALIN			IBU NIFAS		
			JUMLAH	K1	%	K4	%	JUMLAH	DITOLONG NAKES	%	JUMLAH	MENDAPAT YANKES	%
1	2	3	4	5	6	7	8	9	10	11	12	13	14
1	KEMANGKON	KEMANGKON	1013	1013	100	987	97,4	876	876	100,0	876	872	99,5
2	BUKATEJA	BUKATEJA	689	689	100	667	96,8	674	673	99,9	674	661	98,1
3		KUTAWIS	626	626	100	619	98,9	602	594	98,7	602	600	99,7
4	KEJOBONG	KEJOBONG	848	848	100	808	95,3	829	819	98,8	829	825	99,5
5	PENGADEGAN	PENGADEGAN	646	641	99	634	98,1	569	559	98,2	569	567	99,6
6	KALIGONDANG	KALIGONDANG	632	632	100	601	95,1	650	639	98,3	650	633	97,4
7		KALIKAJAR	410	410	100	395	96,3	361	360	99,7	361	354	98,1
8	PURBALINGGA	PURBALINGGA	563	563	100	563	100,0	530	529	99,8	530	531	100,2
9		BOJONG	351	351	100	336	95,7	262	262	100,0	262	260	99,2
10	KALIMANAH	KALIMANAH	819	819	100	817	99,8	774	774	100,0	774	774	100,0
11	PADAMARA	PADAMARA	737	734	100	697	94,6	722	719	99,6	722	720	99,7
12	KUTASARI	KUTASARI	1.279	1.279	100	1.255	98,1	1.176	1.159	98,6	1.176	1.153	98,0
13	BOJONGSARI	BOJONGSARI	1.098	1.098	100	987	89,9	944	941	99,7	944	942	99,8
14	MREBET	MREBET	693	693	100	681	98,3	645	618	95,8	645	638	98,9
15		SERAYU L.	627	627	100	605	96,5	602	585	97,2	602	595	98,8
16	BOBOTSARI	BOBOTSARI	966	966	100	940	97,3	868	867	99,9	868	868	100,0
17	KARANGREJA	KARANGREJA	764	740	97	729	95,4	705	649	92,1	705	679	96,3
18	KARANGJAMBU	KARANGJAMBU	456	456	100	445	97,6	458	413	90,2	458	453	98,9
19	KARANGANYAR	KARANGANYAR	691	691	100	671	97,1	665	648	97,4	665	664	99,8
20	KERTANEGARA	KARANGTENGAH	620	620	100	599	96,6	565	547	96,8	565	556	98,4
21	KARANGMONCOL	KARANGMONCOL	960	960	100	909	94,7	955	897	93,9	955	917	96,0
22	REMBANG	REMBANG	1.278	1.276	100	1.140	89,2	1.105	1.040	94,1	1.105	1.094	99,0
JUMLAH (KAB/KOTA)			16.766	16.732	99,8	16.085	95,9	15.537	15.168	97,6	15.537	15.356	98,8

Sumber : Seksi Kesehatan Keluarga DKK Purbalingga

TABEL 29

PERSENTASE CAKUPAN IMUNISASI TT PADA IBU HAMIL MENURUT KECAMATAN DAN PUSKESMAS
KABUPATEN PURBALINGGA
TAHUN 2012

NO	KECAMATAN	PUSKESMAS	JUMLAH IBU HAMIL	IMUNISASI TETANUS TOKSOID PADA IBU HAMIL											
				TT-1		TT-2		TT-3		TT-4		TT-5		TT2+	
				JUMLAH	%	JUMLAH	%	JUMLAH	%	JUMLAH	%	JUMLAH	%	JUMLAH	%
1	2	3	4	5	6	7	8	9	10	11	12	13	14	15	16
1	KEMANGKON	KEMANGKON	1.013	454	44,8	346	34,2	71	7,0	16	1,6	10	1,0	443	43,7
2	BUKATEJA	BUKATEJA	689	150	21,8	164	23,8	129	18,7	20	2,9	25	3,6	338	49,1
3	KUTAWIS	KUTAWIS	626	224	35,8	169	27,0	84	13,4	74	11,8	52	8,3	379	60,5
4	KEJOBONG	KEJOBONG	848	211	24,9	269	31,7	199	23,5	66	7,8	19	2,2	553	65,2
5	PENGADEGAN	PENGADEGAN	646	23	3,6	10	1,5	10	1,5	3	0,5	3	0,5	26	4,0
6	KALIGONDANG	KALIGONDANG	632	93	14,7	176	27,8	116	18,4	47	7,4	44	7,0	383	60,6
7	KALIKAJAR	KALIKAJAR	410	17	4,1	61	14,9	46	11,2	8	2,0	3	0,7	118	28,8
8	PURBALINGGA	PURBALINGGA	563	70	12,4	164	29,1	110	19,5	59	10,5	20	3,6	353	62,7
9	BOJONG	BOJONG	351	3	0,9	18	5,1	11	3,1	2	0,6	0	-	31	8,8
10	KALIMANAH	KALIMANAH	819	21	2,6	62	7,6	28	3,4	12	1,5	6	0,7	108	13,2
11	PADAMARA	PADAMARA	737	479	65,0	427	57,9	220	29,9	78	10,6	35	4,7	760	103,1
12	KUTASARI	KUTASARI	1.279	703	55,0	631	49,3	400	31,3	282	22,0	212	16,6	1.525	119,2
13	BOJONGSARI	BOJONGSARI	1.098	6	0,5	30	2,7	16	1,5	6	0,5	1	0,1	53	4,8
14	MREBET	MREBET	693	0	-	0	-	0	-	0	-	0	-	0	-
15	SERAYU L.	SERAYU L.	627	140	22,3	145	23,1	136	21,7	109	17,4	82	13,1	472	75,3
16	BOBOTSARI	BOBOTSARI	966	375	38,8	349	36,1	178	18,4	79	8,2	5	0,5	611	63,3
17	KARANGREJA	KARANGREJA	764	16	2,1	213	27,9	160	20,9	70	9,2	38	5,0	481	63,0
18	KARANGJAMBU	KARANGJAMBU	456	170	37,3	242	53,1	216	47,4	99	21,7	29	6,4	586	128,5
19	KARANGANYAR	KARANGANYAR	691	167	24,2	192	27,8	165	23,9	71	10,3	90	13,0	518	75,0
20	KERTANEGARA	KARANGTENGAH	620	218	35,2	162	26,1	128	20,6	53	8,5	39	6,3	382	61,6
21	KARANGMONCOL	KARANGMONCOL	960	389	40,5	248	25,8	128	13,3	74	7,7	35	3,6	485	50,5
22	REMBANG	REMBANG	1.278	65	5,1	55	4,3	24	1,9	13	1,0	14	1,1	106	8,3
JUMLAH (KAB/KOTA)			16.766	3.994	23,8	4.133	24,7	2.575	15,4	1.241	7,4	762	4,5	8.711	52,0

Sumber : Seksi Pengendalian Penyakit DKK Purbalingga

TABEL 30

JUMLAH IBU HAMIL YANG MENDAPATKAN TABLET FE1 DAN FE3
MENURUT KECAMATAN DAN PUSKESMAS
KABUPATEN PURBALINGGA
TAHUN 2012

NO	KECAMATAN	PUSKESMAS	JUMLAH IBU HAMIL	FE1 (30 TABLET)		FE3 (90 TABLET)	
				JUMLAH	%	JUMLAH	%
1	2	3	4	5	6	7	8
1	KEMANGKON	KEMANGKON	1013	1.012	99,90	998	98,52
2	BUKATEJA	BUKATEJA	689	689	100,00	658	95,50
3		KUTAWIS	626	573	91,53	596	95,21
4	KEJOBONG	KEJOBONG	848	832	98,11	824	97,17
5	PENGADEGAN	PENGADEGAN	646	645	99,85	598	92,57
6	KALIGONDANG	KALIGONDANG	632	586	92,72	562	88,92
7		KALIKAJAR	410	372	90,73	360	87,80
8	PURBALINGGA	PURBALINGGA	563	566	100,53	536	95,20
9		BOJONG	351	325	92,59	314	89,46
10	KALIMANAH	KALIMANAH	819	819	100,00	806	98,41
11	PADAMARA	PADAMARA	737	733	99,46	690	93,62
12	KUTASARI	KUTASARI	1279	1.198	93,67	1.168	91,32
13	BOJONGSARI	BOJONGSARI	1098	1.008	91,80	932	84,88
14	MREBET	MREBET	693	678	97,84	651	93,94
15		SERAYU L.	627	619	98,72	612	97,61
16	BOBOTSARI	BOBOTSARI	966	965	99,90	928	96,07
17	KARANGREJA	KARANGREJA	764	712	93,19	675	88,35
18	KARANGJAMBU	KARANGJAMBU	456	454	99,56	433	94,96
19	KARANGANYAR	KARANGANYAR	691	656	94,93	650	94,07
20	KERTANEGARA	KARANGTENGAH	620	618	99,68	565	91,13
21	KARANGMONCOL	KARANGMONCOL	960	917	95,52	900	93,75
22	REMBANG	REMBANG	1278	1.182	92,49	1.121	87,72
JUMLAH (KAB/KOTA)			16766	16.159	96,38	15.577	92,91

Sumber : Seksi Kesehatan Keluarga DKK Purbalingga

TABEL 31

JUMLAH DAN PERSENTASE IBU HAMIL DAN NEONATUS RISIKO TINGGI/KOMPLIKASI DITANGANI
MENURUT JENIS KELAMIN, KECAMATAN, DAN PUSKESMAS
KABUPATEN PURBALINGGA
TAHUN 2012

NO	KECAMATAN	PUSKESMAS	JUMLAH IBU HAMIL	BUMIL DENGAN KOMPLIKASI KEBIDANAN	BUMIL KOMPLIKASI KEBIDANAN DITANGANI		JUMLAH LAHIR HIDUP			PERKIRAAN NEONATUS KOMPLIKASI			NEONATUS KOMPLIKASI DITANGANI					
					S	%	L	P	L + P	L	P	L + P	L		P		L + P	
													S	%	S	%	S	%
1	2	3	4	5	6	7	8	9	10	11	12	13	14	15	16	17	18	19
1	KEMANGKON	KEMANGKON	1.013	203	171	84,4	434	436	870	65	65	131	28	43,0	32	48,9	60	46,0
2	BUKATEJA	BUKATEJA	689	138	136	98,7	376	291	667	56	44	100	24	42,6	22	50,4	46	46,0
3		KUTAWIS	626	125	120	95,8	325	272	597	49	41	90	18	36,9	18	44,1	36	40,2
4	KEJOBONG	KEJOBONG	848	170	144	84,9	423	399	822	63	60	123	30	47,3	31	51,8	61	49,5
5	PENGADEGAN	PENGADEGAN	646	129	120	92,9	310	255	565	47	38	85	21	45,2	26	68,0	47	55,5
6	KALIGONDANG	KALIGONDANG	632	126	116	91,8	317	326	643	48	49	96	15	31,5	17	34,8	32	33,2
7		KALIKAJAR	410	82	36	43,9	204	156	360	31	23	54	9	29,4	7	29,9	16	29,6
8	PURBALINGGA	PURBALINGGA	563	113	97	86,1	264	266	530	40	40	80	23	58,1	30	75,2	53	66,7
9		BOJONG	351	70	66	94,0	139	117	256	21	18	38	6	28,8	8	45,6	14	36,5
10	KALIMANAH	KALIMANAH	819	164	127	77,5	408	364	772	61	55	116	29	47,4	28	51,3	57	49,2
11	PADAMARA	PADAMARA	737	147	146	99,1	380	340	720	57	51	108	42	73,7	36	70,6	78	72,2
12	KUTASARI	KUTASARI	1.279	256	169	66,1	603	568	1.171	90	85	176	78	86,2	83	97,4	161	91,7
13	BOJONGSARI	BOJONGSARI	1.098	220	121	55,1	478	457	935	72	69	140	55	76,7	56	81,7	111	79,1
14	MREBET	MREBET	693	139	90	64,9	333	305	638	50	46	96	38	76,1	40	87,4	78	81,5
15		SERAYU L.	627	125	59	47,0	327	272	599	49	41	90	30	61,2	33	80,9	63	70,1
16	BOBOTSARI	BOBOTSARI	966	193	181	93,7	449	415	864	67	62	130	41	60,9	43	69,1	84	64,8
17	KARANGREJA	KARANGREJA	764	153	145	94,9	354	348	702	53	52	105	23	43,3	25	47,9	48	45,6
18	KARANGJAMBU	KARANGJAMBU	456	91	52	57,0	228	230	458	34	35	69	20	58,5	23	66,7	43	62,6
19	KARANGANYAR	KARANGANYAR	691	138	134	97,0	335	324	659	50	49	99	24	47,8	21	43,2	45	45,5
20	KERTANEGARA	KARANGTENGAH	620	124	93	75,0	288	275	563	43	41	84	24	55,6	24	58,2	48	56,8
21	KARANGMONCOL	KARANGMONCOL	960	192	186	96,9	499	438	937	75	66	141	47	62,8	47	71,5	94	66,9
22	REMBANG	REMBANG	1.278	256	194	75,9	576	519	1.095	86	78	164	38	44,0	42	53,9	80	48,7
JUMLAH (KAB/KOTA)			16.766	3.353	2703	80,6	8.050	7.373	15.423	1.208	1.106	2.313	663	54,9	692	62,6	1.355	58,6

20,0 16,12

Sumber : Seksi Kesehatan Keluarga DKK Purbalingga

TABEL 32

CAKUPAN PEMBERIAN VITAMIN A PADA BAYI, ANAK BALITA, DAN IBU NIFAS MENURUT JENIS KELAMIN, KECAMATAN, DAN PUSKESMAS
KABUPATEN PURBALINGGA
TAHUN 2012

NO	KECAMATAN	PUSKESMAS	BAYI									ANAK BALITA (1-4 TAHUN)									IBU NIFAS		
			JUMLAH			BAYI 6-11 BULAN MENDAPAT VIT A						JUMLAH			MENDAPAT VIT A 2X						JUMLAH	MENDAPAT VIT A	
						L		P		L + P					L		P		L + P			S	%
			L	P	L+P	S	%	S	%	S	%	L	P	L+P	S	%	S	%					
1	KEMANGKON	KEMANGKON	410	424	834	273	66,6	420	99,1	693	83,1	1885	1680	3269	1785	94,695	1680	100	3.465	106	960	869	90,521
2	BUKATEJA	BUKATEJA	184	149	333	184	100,0	149	100,0	333	100,0	1145	1114	2211	1145	100	1112	99,82	2.257	102,08	641	641	100
3		KUTAWIS	142	151	293	142	100,0	151	100,0	293	100,0	993	1025	2024	993	100	1025	100	2.018	99,704	625	601	96,16
4	KEJOBONG	KEJOBONG	329	330	659	266	80,9	270	81,8	536	81,3	1762	1548	2814	1545	87,684	1429	92,313	2.974	105,69	833	806	96,759
5	PENGADEGAN	PENGADEGAN	343	263	606	343	100,0	263	100,0	606	100,0	1138	1014	2158	1138	100	1014	100	2.152	99,722	623	566	90,851
6	KALIGONDANG	KALIGONDANG	318	273	591	300	94,3	270	98,9	570	96,4	1100	1086	2186	1100	100	1086	100	2.186	100	612	612	100
7		KALIKAJAR	114	86	200	114	100,0	86	100,0	200	100,0	759	714	1462	759	100	714	100	1.473	100,75	352	350	99,432
8	PURBALINGGA	PURBALINGGA	255	260	515	255	100,0	260	100,0	515	100,0	1.026	978	2029	1.023	99,708	977	99,898	2.000	98,571	505	505	100
9		BOJONG	77	82	159	77	100,0	81	98,8	158	99,4	547	511	1084	547	100	511	100	1.058	97,601	298	257	86,242
10	KALIMANAH	KALIMANAH	446	410	856	446	100,0	410	100,0	856	100,0	1.633	1.568	3168	1.633	100	1.538	98,087	3.171	100,09	799	769	96,245
11	PADAMARA	PADAMARA	171	164	335	171	100,0	160	97,6	331	98,8	1.363	1.300	2626	1.327	97,359	1.257	96,692	2.584	98,401	706	706	100
12	KUTASARI	KUTASARI	509	492	1.001	509	100,0	492	100,0	1.001	100,0	1900	2181	3854	1900	100	2181	100	4.081	105,89	1177	1162	98,726
13	BOJONGSARI	BOJONGSARI	261	248	509	261	100,0	248	100,0	509	100,0	1.739	1.862	3638	1.739	100	1.862	100	3.601	98,983	928	919	99,03
14	MREBET	MREBET	278	281	559	276	99,3	276	98,2	552	98,7	1.094	1.078	2254	1.094	100	1.078	100	2.172	96,362	499	499	100
15		SERAYU L.	330	268	598	330	100,0	268	100,0	598	100,0	1035	1300	1926	1030	99,517	1255	96,538	2.285	118,64	632	632	100
16	BOBOTSARI	BOBOTSARI	445	409	854	440	98,9	400	97,8	840	98,4	1461	1461	3077	1441	98,631	1461	100	2.902	94,313	906	862	95,143
17	KARANGREJA	KARANGREJA	335	373	708	330	98,5	370	99,2	700	98,9	1411	1452	2639	1310	92,842	1211	83,402	2.521	95,529	766	680	88,773
18	KARANGJAMBU	KARANGJAMBU	132	157	289	132	100,0	157	100,0	289	100,0	795	812	1610	788	99,119	782	96,305	1.570	97,516	424	424	100
19	KARANGANYAR	KARANGANYAR	163	161	324	163	100,0	161	100,0	324	100,0	1135	1055	2121	1135	100	1055	100	2.190	103,25	716	658	91,899
20	KERTANEGARA	KARANGTENGAH	335	351	686	335	100,0	351	100,0	686	100,0	992	970	2095	992	100	970	100	1.962	93,652	569	556	97,715
21	KARANGMONCOL	KARANGMONCOL	238	198	436	238	100,0	198	100,0	436	100,0	1648	1378	3154	1592	96,602	1378	100	2.970	94,166	859	859	100
22	REMBANG	REMBANG	286	262	548	286	100,0	260	99,2	546	99,6	1994	1911	3908	1994	100	1911	100	3.905	99,923	1092	1090	99,817
JUMLAH (KAB/KOTA)			6.101	5.792	11.893	5.871	96,2	5.701	98,4	11.572	97,3	28.555	27.998	55.307	28.010	98,091	27.487	98,175	55.497	100,34	15.522	15.023	96,785

Sumber : Seksi Gizi DKK Purbalingga

TABEL 33

PROPORSI PESERTA KB AKTIF MENURUT JENIS KONTRASEPSI, KECAMATAN, DAN PUSKESMAS
KABUPATEN PURBALINGGA
TAHUN 2012

NO	KECAMATAN	PUSKESMAS	PESERTA KB AKTIF																										
			MKJP										NON MKJP										MKJP + NON MKJP	% MKJP + NON MKJP					
			IUD	%	MOP	%	MOW	%	IM PLAN	%	JUMLAH	%	SUNTIK	%	PIL	%	KON DOM	%	OBAT VAGINA	%	LAIN NYA	%			JUMLAH	%			
4	5	6	7	8	9	10	11	12	13	14	15	16	17	18	19	20	21	22	23	24	25	26	27						
1	KEMANGKON	KEMANGKON	1151	11,9	65	0,7	792	8,2	1390	14,4	3.398	35,2	4911	50,9	1120	11,6	218	2,3	0	0,0	0	0,0	6.249	64,8	9.647	100,0			
2	BUKATEJA	BUKATEJA	483	7,7	81	1,3	640	10,2	484	7,7	1.688	26,8	3520	56,0	987	15,7	93	1,5	0	0,0	0	0,0	4.600	73,2	6.288	100,0			
3	KUTAWIS	KUTAWIS	336	6,1	100	1,8	488	8,9	636	11,6	1.560	28,4	3129	56,9	724	13,2	86	1,6	0	0,0	0	0,0	3.939	71,6	5.499	100,0			
4	KEJOBONG	KEJOBONG	397	4,7	41	0,5	532	6,3	984	11,7	1.954	23,2	4333	51,5	1941	23,1	178	2,1	0	0,0	0	0,0	6.452	76,8	8.406	100,0			
5	PENGADEGAN	PENGADEGAN	334	4,4	28	0,4	498	6,6	762	10,0	1.622	21,3	4183	55,0	1646	21,7	148	1,9	0	0,0	0	0,0	5.977	78,7	7.599	100,0			
6	KALIGONDANG	KALIGONDANG	423	6,9	71	1,2	313	5,1	753	12,2	1.560	25,4	3165	51,4	1352	22,0	76	1,2	0	0,0	0	0,0	4.593	74,6	6.153	100,0			
7	KALIKAJAR	KALIKAJAR	517	12,5	73	1,8	369	8,9	736	17,8	1.695	41,0	1819	44,0	551	13,3	68	1,6	0	0,0	0	0,0	2.438	59,0	4.133	100,0			
8	PURBALINGGA	PURBALINGGA	645	12,6	23	0,4	583	11,4	85	1,7	1.336	26,1	2625	51,2	865	16,9	299	5,8	0	0,0	0	0,0	3.789	73,9	5.125	100,0			
9	BOJONG	BOJONG	305	11,3	18	0,7	224	8,3	108	4,0	655	24,3	1477	54,8	459	17,0	103	3,8	0	0,0	0	0,0	2.039	75,7	2.694	100,0			
10	KALIMANAH	KALIMANAH	774	10,1	161	2,1	664	8,6	281	3,6	1.880	24,4	4351	56,5	1216	15,8	253	3,3	0	0,0	0	0,0	5.820	75,6	7.700	100,0			
11	PADAMARA	PADAMARA	379	5,8	67	1,0	581	8,9	413	6,3	1.440	22,0	4103	62,8	904	13,8	87	1,3	0	0,0	0	0,0	5.094	78,0	6.534	100,0			
12	KUTASARI	KUTASARI	527	5,7	88	0,9	747	8,0	1098	11,8	2.460	26,4	5686	61,0	1000	10,7	176	1,9	0	0,0	0	0,0	6.862	73,6	9.322	100,0			
13	BOJONGSARI	BOJONGSARI	657	7,2	73	0,8	680	7,4	833	9,1	2.243	24,5	5488	60,0	1328	14,5	81	0,9	0	0,0	0	0,0	6.897	75,5	9.140	100,0			
14	MREBET	MREBET	342	5,7	155	2,6	355	5,9	453	7,6	1.305	21,8	3574	59,7	1027	17,2	79	1,3	0	0,0	0	0,0	4.680	78,2	5.985	100,0			
15	SERAYU L.	SERAYU L.	612	10,3	94	1,6	306	5,2	922	15,5	1.934	32,6	2974	50,1	906	15,3	119	2,0	0	0,0	0	0,0	3.999	67,4	5.933	100,0			
16	BOBOTSARI	BOBOTSARI	1229	14,7	117	1,4	605	7,2	1060	12,7	3.011	36,0	4152	49,7	996	11,9	202	2,4	0	0,0	0	0,0	5.350	64,0	8.361	100,0			
17	KARANGREJA	KARANGREJA	2079	22,8	286	3,1	834	9,2	858	9,4	4.057	44,6	3542	38,9	1375	15,1	128	1,4	0	0,0	0	0,0	5.045	55,4	9.102	100,0			
18	KARANGJAMBU	KARANGJAMBU	434	8,0	145	2,7	229	4,2	764	14,1	1.572	29,0	2768	51,0	1041	19,2	42	0,8	0	0,0	0	0,0	3.851	71,0	5.423	100,0			
19	KARANGANYAR	KARANGANYAR	428	6,4	115	1,7	427	6,4	1277	19,1	2.247	33,7	3279	49,1	1050	15,7	98	1,5	0	0,0	0	0,0	4.427	66,3	6.674	100,0			
20	KERTANEGARA	KARANGTENGAH	687	11,5	113	1,9	371	6,2	1442	24,2	2.613	43,8	2283	38,3	886	14,9	182	3,1	0	0,0	0	0,0	3.351	56,2	5.964	100,0			
21	KARANGMONCOL	KARANGMONCOL	314	3,5	110	1,2	512	5,8	1331	15,0	2.267	25,5	3808	42,9	2161	24,3	647	7,3	0	0,0	0	0,0	6.616	74,5	8.883	100,0			
22	REMBANG	REMBANG	441	3,9	137	1,2	656	5,9	1740	15,6	2.974	26,6	4829	43,2	3152	28,2	224	2,0	0	0,0	0	0,0	8.205	73,4	11.179	100,0			
JUMLAH (KAB/KOTA)			13.494	8,7	2.161	1,4	11.406	7,3	18.410	11,8	45.471	29,2	79.999	51,4	26.687	17,1	3.587	2,3	0	0,0	0	0,0	110.273	70,8	155.744	100,0			

Sumber : Seksi Kesehatan Keluarga DKK Purbalingga

Keterangan: MKJP = Metode Kontrasepsi Jangka Panjang

TABEL 34

PROPORSI PESERTA KB BARU MENURUT JENIS KONTRASEPSI, KECAMATAN, DAN PUSKESMAS
KABUPATEN PURBALINGGA
TAHUN 2012

NO	KECAMATAN	PUSKESMAS	PESERTA KB BARU																							
			MKJP										NON MKJP												MKJP + NON MKJP	% MKJP + NON MKJP
			IUD	%	MOP	%	MOW	%	IMPLAN	%	JUMLAH	%	SUNTIK	%	PIL	%	KONDOM	%	OBAT VAGINA	%	LAIN NYA	%	JUMLAH	%		
4	5	6	7	8	9	10	11	12	13	14	15	16	17	18	19	20	21	22	23	24	25	26	27			
1	KEMANGKON	KEMANGKON	139	8,0	3	0,2	55	3,2	251	14,5	448	25,9	894	51,6	254	14,7	136	7,9	0	0,0	0	0,0	1.284	74,1	1.732	100,0
2	BUKATEJA	BUKATEJA	79	8,5	4	0,4	73	7,9	123	13,2	279	30,0	433	46,6	128	13,8	89	9,6	0	0,0	0	0,0	650	70,0	929	100,0
3		KUTAWIS	85	10,0	3	0,4	48	5,7	121	14,3	257	30,4	365	43,1	132	15,6	92	10,9	0	0,0	0	0,0	589	69,6	846	100,0
4	KEJOBONG	KEJOBONG	65	5,9	2	0,2	32	2,9	192	17,5	291	26,6	601	54,9	130	11,9	73	6,7	0	0,0	0	0,0	804	73,4	1.095	100,0
5	PENGADEGAN	PENGADEGAN	34	3,2	5	0,5	31	2,9	231	21,6	301	28,2	676	63,4	45	4,2	45	4,2	0	0,0	0	0,0	766	71,8	1.067	100,0
6	KALIGONDANG	KALIGONDANG	73	6,3	27	2,3	48	4,2	264	22,9	412	35,8	506	44,0	168	14,6	65	5,6	0	0,0	0	0,0	739	64,2	1.151	100,0
7		KALIKAJAR	78	7,6	18	1,7	42	4,1	275	26,7	413	40,1	431	41,8	143	13,9	43	4,2	0	0,0	0	0,0	617	59,9	1.030	100,0
8	PURBALINGGA	PURBALINGGA	210	20,5	29	2,8	256	25,0	240	23,4	735	71,7	160	15,6	105	10,2	25	2,4	0	0,0	0	0,0	290	28,3	1.025	100,0
9		BOJONG	29	16,0	3	1,7	23	12,7	20	11,0	75	41,4	91	50,3	13	7,2	2	1,1	0	0,0	0	0,0	106	58,6	181	100,0
10	KALIMANAH	KALIMANAH	132	11,3	15	1,3	116	9,9	168	14,4	431	36,9	661	56,5	47	4,0	30	2,6	0	0,0	0	0,0	738	63,1	1.169	100,0
11	PADAMARA	PADAMARA	71	6,0	5	0,4	60	5,1	108	9,1	244	20,6	642	54,1	180	15,2	120	10,1	0	0,0	0	0,0	942	79,4	1.186	100,0
12	KUTASARI	KUTASARI	60	2,9	2	0,1	91	4,4	290	14,1	443	21,6	1232	60,0	203	9,9	176	8,6	0	0,0	0	0,0	1.611	78,4	2.054	100,0
13	BOJONGSARI	BOJONGSARI	131	8,3	4	0,3	65	4,1	321	20,4	521	33,2	788	50,2	161	10,3	100	6,4	0	0,0	0	0,0	1.049	66,8	1.570	100,0
14	MREBET	MREBET	25	1,8	5	0,4	22	1,6	182	13,3	234	17,1	668	48,7	412	30,1	57	4,2	0	0,0	0	0,0	1.137	82,9	1.371	100,0
15		SERAYU L.	32	1,4	84	3,8	65	2,9	499	22,6	680	30,8	1106	50,1	356	16,1	65	2,9	0	0,0	0	0,0	1.527	69,2	2.207	100,0
16	BOBOTSARI	BOBOTSARI	161	11,1	18	1,2	68	4,7	374	25,9	621	43,0	492	34,0	190	13,1	142	9,8	0	0,0	0	0,0	824	57,0	1.445	100,0
17	KARANGREJA	KARANGREJA	130	9,0	46	3,2	124	8,6	158	10,9	458	31,6	596	41,1	258	17,8	138	9,5	0	0,0	0	0,0	992	68,4	1.450	100,0
18	KARANGJAMBU	KARANGJAMBU	30	3,4	7	0,8	38	4,3	89	10,0	164	18,4	525	59,1	172	19,3	28	3,1	0	0,0	0	0,0	725	81,6	889	100,0
19	KARANGANYAR	KARANGANYAR	47	4,4	11	1,0	11	1,0	224	20,8	293	27,2	553	51,3	138	12,8	93	8,6	0	0,0	0	0,0	784	72,8	1.077	100,0
20	KERTANEGARA	KARANGTENGAH	70	7,6	7	0,8	38	4,1	149	16,2	264	28,7	483	52,6	136	14,8	36	3,9	0	0,0	0	0,0	655	71,3	919	100,0
21	KARANGMONCOL	KARANGMONCOL	71	3,5	3	0,1	48	2,4	193	9,5	315	15,6	1140	56,4	350	17,3	216	10,7	0	0,0	0	0,0	1.706	84,4	2.021	100,0
22	REMBANG	REMBANG	113	6,9	3	0,2	74	4,5	273	16,6	463	28,2	545	33,2	483	29,4	153	9,3	0	0,0	0	0,0	1.181	71,8	1.644	100,0
JUMLAH (KAB/KOTA)			1.865	6,6	304	1,1	1.428	5,1	4.745	16,9	8.342	29,7	13.588	48,4	4.204	15,0	1.924	6,9	0	0,0	0	0,0	19.716	70,3	28.058	100,0

Sumber : Seksi Kesehatan Keluarga DKK Purbalingga
Keterangan: MKJP = Metode Kontrasepsi Jangka Panjang

TABEL 35

JUMLAH PESERTA KB BARU DAN KB AKTIF MENURUT KECAMATAN DAN PUSKESMAS
KABUPATEN PURBALINGGA
TAHUN 2012

NO	KECAMATAN	PUSKESMAS	JUMLAH PUS	PESERTA KB BARU		PESERTA KB AKTIF	
				JUMLAH	%	JUMLAH	%
1	2	3	4	5	6	7	8
1	KEMANGKON	KEMANGKON	11.527	1.732	15,0	9.647	83,7
2	BUKATEJA	BUKATEJA	7.407	929	12,5	6.288	84,9
3		KUTAWIS	7.023	846	12,0	5.499	78,3
4	KEJOBONG	KEJOBONG	10.275	1.095	10,7	8.406	81,8
5	PENGADEGAN	PENGADEGAN	9.136	1.067	11,7	7.599	83,2
6	KALIGONDANG	KALIGONDANG	7.614	1.151	15,1	6.153	80,8
7		KALIKAJAR	5.033	1.030	20,5	4.133	82,1
8	PURBALINGGA	PURBALINGGA	6.343	1.025	16,2	5.125	80,8
9		BOJONG	3.455	181	5,2	2.694	78,0
10	KALIMANAH	KALIMANAH	9.700	1.169	12,1	7.700	79,4
11	PADAMARA	PADAMARA	7.869	1.186	15,1	6.534	83,0
12	KUTASARI	KUTASARI	11.561	2.054	17,8	9.322	80,6
13	BOJONGSARI	BOJONGSARI	11.290	1.570	13,9	9.140	81,0
14	MREBET	MREBET	7.198	1.371	19,0	5.985	83,1
15		SERAYU L.	7.382	2.207	29,9	5.933	80,4
16	BOBOTSARI	BOBOTSARI	10.045	1.445	14,4	8.361	83,2
17	KARANGREJA	KARANGREJA	10.918	1.450	13,3	9.102	83,4
18	KARANGJAMBU	KARANGJAMBU	6.867	889	12,9	5.423	79,0
19	KARANGANYAR	KARANGANYAR	8.267	1.077	13,0	6.674	80,7
20	KERTANEGARA	KARANGTENGAH	7.318	919	12,6	5.964	81,5
21	KARANGMONCOL	KARANGMONCOL	11.051	2.021	18,3	8.883	80,4
22	REMBANG	REMBANG	13.791	1.644	11,9	11.179	81,1
JUMLAH (KAB/KOTA)			191.070	28.058	14,7	155.744	81,5

Sumber : Seksi Kesehatan Keluarga DKK Purbalingga

TABEL 36

CAKUPAN KUNJUNGAN NEONATUS MENURUT JENIS KELAMIN, KECAMATAN, DAN PUSKESMAS
KABUPATEN PURBALINGGA
TAHUN 2012

NO	KECAMATAN	PUSKESMAS	JUMLAH BAYI LAHIR HIDUP			KUNJUNGAN NEONATUS 1 KALI (KN1)						KUNJUNGAN NEONATUS 3 KALI (KN LENGKAP)					
			L	P	L + P	L		P		L + P		L		P		L + P	
						JUMLAH	%	JUMLAH	%	JUMLAH	%	JUMLAH	%	JUMLAH	%	JUMLAH	%
1	2	3	4	5	6	7	8	9	10	11	12	13	14	15	16	17	18
1	KEMANGKON	KEMANGKON	434	436	870	434	100,0	437	100,2	850	97,7	432	1,0	435	99,8	848	97,5
2	BUKATEJA	BUKATEJA	376	291	667	376	100,0	291	100,0	638	95,7	355	0,9	246	84,5	629	94,3
3		KUTAWIS	325	272	597	325	100,0	272	100,0	567	95,0	318	1,0	264	97,1	568	95,1
4	KEJOBONG	KEJOBONG	423	399	822	423	100,0	398	99,7	784	95,4	412	1,0	394	98,7	774	94,2
5	PENGADEGAN	PENGADEGAN	310	255	565	309	99,7	254	99,6	590	104,4	308	1,0	251	98,4	587	103,9
6	KALIGONDANG	KALIGONDANG	317	326	643	315	99,4	324	99,4	596	92,7	256	0,8	259	79,4	577	89,7
7		KALIKAJAR	204	156	360	201	98,5	157	100,6	356	98,9	200	1,0	162	103,8	351	97,5
8	PURBALINGGA	PURBALINGGA	264	266	530	264	100,0	266	100,0	472	89,1	214	0,8	213	80,1	465	87,7
9		BOJONG	139	117	256	139	100,0	117	100,0	317	123,8	109	0,8	107	91,5	269	105,1
10	KALIMANAH	KALIMANAH	408	364	772	408	100,0	364	100,0	755	97,8	396	1,0	375	103,0	754	97,7
11	PADAMARA	PADAMARA	380	340	720	380	100,0	339	99,7	691	96,0	368	1,0	328	96,5	685	95,1
12	KUTASARI	KUTASARI	603	568	1.171	598	99,2	563	99,1	1.051	89,8	568	0,9	535	94,2	1.014	86,6
13	BOJONGSARI	BOJONGSARI	478	457	935	479	100,2	455	99,6	855	91,4	455	1,0	420	91,9	803	85,9
14	MREBET	MREBET	333	305	638	330	99,1	303	99,3	590	92,5	294	0,9	291	95,4	580	90,9
15		SERAYU L.	327	272	599	325	99,4	272	100,0	570	95,2	316	1,0	270	99,3	556	92,8
16	BOBOTSARI	BOBOTSARI	449	415	864	450	100,2	414	99,8	848	98,1	412	0,9	376	90,6	780	90,3
17	KARANGREJA	KARANGREJA	354	348	702	347	98,0	332	95,4	628	89,5	345	1,0	332	95,4	610	86,9
18	KARANGJAMBU	KARANGJAMBU	228	230	458	221	96,9	220	95,7	440	96,1	217	1,0	212	92,2	431	94,1
19	KARANGANYAR	KARANGANYAR	335	324	659	334	99,7	323	99,7	680	103,2	324	1,0	314	96,9	674	102,3
20	KERTANEGARA	KARANGTENGAH	288	275	563	285	99,0	272	98,9	607	107,8	263	0,9	244	88,7	596	105,9
21	KARANGMONCOL	KARANGMONCOL	499	438	937	488	97,8	428	97,7	876	93,5	418	0,8	401	91,6	766	81,8
22	REMBANG	REMBANG	576	519	1.095	568	98,6	515	99,2	1.109	101,3	554	1,0	506	97,5	1.094	99,9
JUMLAH (KAB/KOTA)			8.050	7.373	15.423	7.999	99,4	7.316	99,2	14.870	96,4	7.534	0,9	6.935	94,1	14.411	93,4

Sumber : Seksi Kesehatan Keluarga DKK Purbalingga

TABEL 37

CAKUPAN KUNJUNGAN BAYI MENURUT JENIS KELAMIN, KECAMATAN, DAN PUSKESMAS
KABUPATEN PURBALINGGA
TAHUN 2012

NO	KECAMATAN	PUSKESMAS	JUMLAH BAYI			KUNJUNGAN BAYI (MINIMAL 4 KALI)					
			L	P	L + P	L		P		L + P	
						JUMLAH	%	JUMLAH	%	JUMLAH	%
1	2	3	4	5	6	7	8	9	10	11	12
1	KEMANGKON	KEMANGKON	434	436	870	431	99,3	429	98,4	860	98,9
2	BUKATEJA	BUKATEJA	376	291	667	370	98,4	250	85,9	620	93,0
3		KUTAWIS	325	272	597	320	98,5	260	95,6	580	97,2
4	KEJOBONG	KEJOBONG	423	399	822	420	99,3	357	89,5	777	94,5
5	PENGADEGAN	PENGADEGAN	310	255	565	300	96,8	227	89,0	527	93,3
6	KALIGONDANG	KALIGONDANG	317	326	643	290	91,5	310	95,1	600	93,3
7		KALIKAJAR	204	156	360	188	92,2	120	76,9	308	85,6
8	PURBALINGGA	PURBALINGGA	264	266	530	247	93,6	233	87,6	480	90,6
9		BOJONG	139	117	256	133	95,7	117	100,0	250	97,7
10	KALIMANAH	KALIMANAH	408	364	772	390	95,6	318	87,4	708	91,7
11	PADAMARA	PADAMARA	380	340	720	355	93,4	325	95,6	680	94,4
12	KUTASARI	KUTASARI	603	568	1.171	555	92,0	545	96,0	1.100	93,9
13	BOJONGSARI	BOJONGSARI	478	457	935	412	86,2	455	99,6	867	92,7
14	MREBET	MREBET	333	305	638	303	91,0	286	93,8	589	92,3
15		SERAYU L.	327	272	599	309	94,5	240	88,2	549	91,7
16	BOBOTSARI	BOBOTSARI	449	415	864	423	94,2	405	97,6	828	95,8
17	KARANGREJA	KARANGREJA	354	348	702	324	91,5	313	89,9	637	90,7
18	KARANGJAMBU	KARANGJAMBU	228	230	458	208	91,2	214	93,0	422	92,1
19	KARANGANYAR	KARANGANYAR	335	324	659	315	94,0	315	97,2	630	95,6
20	KERTANEGARA	KARANGTENGAH	288	275	563	279	96,9	275	100,0	554	98,4
21	KARANGMONCOL	KARANGMONCOL	499	438	937	400	80,2	490	111,9	890	95,0
22	REMBANG	REMBANG	576	519	1.095	534	92,7	510	98,3	1.044	95,3
JUMLAH (KAB/KOTA)			8.050	7.373	15.423	7.506	93,2	6.994	95	14.500	94,0

Sumber : Seksi Kesehatan Keluarga DKK Purbalingga

TABEL 38

CAKUPAN DESA/KELURAHAN UCI MENURUT KECAMATAN DAN PUSKESMAS
KABUPATEN PURBALINGGA
TAHUN 2012

NO	KECAMATAN	PUSKESMAS	JUMLAH DESA/KEL	DESA/KEL UCI	% DESA/KEL UCI
1	2	3	4	5	6
1	KEMANGKON	KEMANGKON	19	19	100,0
2	BUKATEJA	BUKATEJA	7	7	100,0
3		KUTAWIS	7	7	100,0
4	KEJOBONG	KEJOBONG	13	13	100,0
5	PENGADEGAN	PENGADEGAN	9	9	100,0
6	KALIGONDANG	KALIGONDANG	10	10	100,0
7		KALIKAJAR	8	8	100,0
8	PURBALINGGA	PURBALINGGA	8	8	100,0
9		BOJONG	5	5	100,0
10	KALIMANAH	KALIMANAH	17	17	100,0
11	PADAMARA	PADAMARA	14	14	100,0
12	KUTASARI	KUTASARI	14	14	100,0
13	BOJONGSARI	BOJONGSARI	13	13	100,0
14	MREBET	MREBET	10	10	100,0
15		SERAYU L.	9	9	100,0
16	BOBOTSARI	BOBOTSARI	16	16	100,0
17	KARANGREJA	KARANGREJA	7	7	100,0
18	KARANGJAMBU	KARANGJAMBU	6	6	100,0
19	KARANGANYAR	KARANGANYAR	13	13	100,0
20	KERTANEGARA	KARANGTENGAH	11	11	100,0
21	KARANGMONCOL	KARANGMONCOL	11	11	100,0
22	REMBANG	REMBANG	12	11	91,7
JUMLAH (KAB/KOTA)			239	238	99,6

Sumber : Seksi Pengendalian Penyakit DKK Purbalingga

TABEL 39

CAKUPAN IMUNISASI DPT, HB, DAN CAMPAK PADA BAYI MENURUT JENIS KELAMIN, KECAMATAN, DAN PUSKESMAS
KABUPATEN PURBALINGGA
TAHUN 2012

NO	KECAMATAN	PUSKESMAS	JUMLAH BAYI			BAYI DIIMUNISASI																		DO RATE (%)		
						DPT1+HB1						DPT3+HB3						CAMPAK								
			L		P		L + P	L		P		L + P	L		P		L + P	L		P		L + P	L	P	L + P	
			JUMLAH	%	JUMLAH	%	JUMLAH	%	JUMLAH	%	JUMLAH	%	JUMLAH	%	JUMLAH	%	JUMLAH	%	JUMLAH	%	JUMLAH	%				
1	2	3	4	5	6	7	8	9	10	11	12	13	14	15	16,0	17	18	19	20	21	22	23	24	25	26	27
1	KEMANGKON	KEMANGKON	464	463	927	476	102,6	476	102,8	952	102,7	493	106,3	493	106,5	986	106,4	487	105,0	486	105,0	973	105,0	-2,3	-2,1	-2,2
2	BUKATEJA	BUKATEJA	305	305	610	299	98,0	298	97,7	597	97,9	312	102,3	312	102,3	624	102,3	276	90,5	275	90,2	551	90,3	7,7	7,7	7,7
3		KUTAWIS	294	293	587	289	98,3	288	98,3	577	98,3	303	103,1	302	103,1	605	103,1	279	94,9	279	95,2	558	95,1	3,5	3,1	3,3
4	KEJOBONG	KEJOBONG	396	395	791	415	104,8	414	104,8	829	104,8	404	102,0	403	102,0	807	102,0	415	104,8	415	105,1	830	104,9	0,0	-0,2	-0,1
5	PENGADEGAN	PENGADEGAN	297	296	593	281	94,6	280	94,6	561	94,6	299	100,7	298	100,7	597	100,7	305	102,7	305	103,0	610	102,9	-8,5	-8,9	-8,7
6	KALIGONDANG	KALIGONDANG	292	291	583	291	99,7	290	99,7	581	99,7	291	99,7	291	100,0	582	99,8	307	105,1	307	105,5	614	105,3	-5,5	-5,9	-5,7
7		KALIKAJAR	170	169	339	188	110,6	188	111,2	376	110,9	194	114,1	193	114,2	387	114,2	191	112,4	190	112,4	381	112,4	-1,6	-1,1	-1,3
8	PURBALINGGA	PURBALINGGA	241	240	481	269	111,6	269	112,1	538	111,9	274	113,7	273	113,8	547	113,7	286	118,7	285	118,8	571	118,7	-6,3	-5,9	-6,1
9		BOJONG	143	143	286	155	108,4	155	108,4	310	108,4	158	110,5	157	109,8	315	110,1	162	113,3	161	112,6	323	112,9	-4,5	-3,9	-4,2
10	KALIMANAH	KALIMANAH	381	381	762	387	101,6	386	101,3	773	101,4	399	104,7	399	104,7	798	104,7	347	91,1	347	91,1	694	91,1	10,3	10,1	10,2
11	PADAMARA	PADAMARA	338	338	676	348	103,0	347	102,7	695	102,8	342	101,2	341	100,9	683	101,0	329	97,3	329	97,3	658	97,3	5,5	5,2	5,3
12	KUTASARI	KUTASARI	560	560	1.120	555	99,1	554	98,9	1.109	99,0	568	101,4	567	101,3	1.135	101,3	557	99,5	557	99,5	1.114	99,5	-0,4	-0,5	-0,5
13	BOJONGSARI	BOJONGSARI	443	443	886	473	106,8	473	106,8	946	106,8	472	106,5	472	106,5	944	106,5	434	98,0	434	98,0	868	98,0	8,2	8,2	8,2
14	MREBET	MREBET	297	297	594	302	101,7	301	101,3	603	101,5	296	99,7	296	99,7	592	99,7	303	102,0	303	102,0	606	102,0	-0,3	-0,7	-0,5
15		SERAYU L.	297	297	594	302	101,7	302	101,7	604	101,7	279	93,9	278	93,6	557	93,8	265	89,2	264	88,9	529	89,1	12,3	12,6	12,4
16	BOBOTSARI	BOBOTSARI	432	432	864	421	97,5	421	97,5	842	97,5	413	95,6	413	95,6	826	95,6	415	96,1	414	95,8	829	95,9	1,4	1,7	1,5
17	KARANGREJA	KARANGREJA	366	366	732	340	92,9	340	92,9	680	92,9	332	90,7	332	90,7	664	90,7	333	91,0	333	91,0	666	91,0	2,1	2,1	2,1
18	KARANGJAMBU	KARANGJAMBU	203	203	406	190	93,6	190	93,6	380	93,6	198	97,5	198	97,5	396	97,5	193	95,1	192	94,6	385	94,8	-1,6	-1,1	-1,3
19	KARANGANYAR	KARANGANYAR	340	340	680	327	96,2	327	96,2	654	96,2	329	96,8	329	96,8	658	96,8	334	98,2	333	97,9	667	98,1	-2,1	-1,8	-2,0
20	KERTANEGARA	KARANGTENGAH	273	272	545	301	110,3	301	110,7	602	110,5	280	102,6	279	102,6	559	102,6	279	102,2	278	102,2	557	102,2	7,3	7,6	7,5
21	KARANGMONCOL	KARANGMONCOL	436	436	872	510	117,0	509	116,7	1.019	116,9	493	113,1	493	113,1	986	113,1	461	105,7	461	105,7	922	105,7	9,6	9,4	9,5
22	REMBANG	REMBANG	543	543	1.086	548	100,9	548	100,9	1.096	100,9	502	92,4	501	92,3	1.003	92,4	490	90,2	489	90,1	979	90,1	10,6	10,8	10,7
JUMLAH (KAB/KOTA)			7.511	7.503	15.014	7.667	102,1	7.657	102,1	15.324	102,1	7.631	101,6	7.620	101,6	15.251	101,6	7.448	99,2	7.437	99,1	14.885	99,1	2,9	2,9	2,9

Sumber : Seksi Pengendalian Penyakit DKK Purbalingga

TABEL 40

CAKUPAN IMUNISASI BCG DAN POLIO PADA BAYI MENURUT JENIS KELAMIN, KECAMATAN, DAN PUSKESMAS
KABUPATEN PURBALINGGA
TAHUN 2012

NO	KECAMATAN	PUSKESMAS	JUMLAH BAYI			BAYI DIIMUNISASI											
						BCG						POLIO3					
			L	P	L+P	L		P		L + P		L		P		L + P	
						JUMLAH	%	JUMLAH	%	JUMLAH	%	JUMLAH	%	JUMLAH	%	JUMLAH	%
1	2	3	4	5	6	7	8	9	10	11	12	13	14	15	16	17	18
1	KEMANGKON	KEMANGKON	464	463	927	476	102,6	476	102,8	952	102,7	483	104,1	482	104,1	965	104,1
2	BUKATEJA	BUKATEJA	305	305	610	317	103,9	317	103,9	634	103,9	305	100,0	304	99,7	609	99,8
3		KUTAWIS	294	293	587	281	95,6	281	95,9	562	95,7	266	90,5	265	90,4	531	90,5
4	KEJOBONG	KEJOBONG	396	395	791	408	103,0	407	103,0	815	103,0	415	104,8	415	105,1	830	104,9
5	PENGADEGAN	PENGADEGAN	297	296	593	277	93,3	277	93,6	554	93,4	297	100,0	297	100,3	594	100,2
6	KALIGONDANG	KALIGONDANG	292	291	583	287	98,3	286	98,3	573	98,3	281	96,2	280	96,2	561	96,2
7		KALIKAJAR	170	169	339	188	110,6	188	111,2	376	110,9	190	111,8	190	112,4	380	112,1
8	PURBALINGGA	PURBALINGGA	241	240	481	270	112,0	269	112,1	539	112,1	267	110,8	266	110,8	533	110,8
9		BOJONG	143	143	286	143	100,0	143	100,0	286	100,0	155	108,4	154	107,7	309	108,0
10	KALIMANAH	KALIMANAH	381	381	762	433	113,6	433	113,6	866	113,6	391	102,6	390	102,4	781	102,5
11	PADAMARA	PADAMARA	338	338	676	347	102,7	347	102,7	694	102,7	340	100,6	339	100,3	679	100,4
12	KUTASARI	KUTASARI	560	560	1.120	573	102,3	573	102,3	1.146	102,3	563	100,5	563	100,5	1.126	100,5
13	BOJONGSARI	BOJONGSARI	443	443	886	469	105,9	468	105,6	937	105,8	454	102,5	454	102,5	908	102,5
14	MREBET	MREBET	297	297	594	309	104,0	309	104,0	618	104,0	299	100,7	298	100,3	597	100,5
15		SERAYU L.	297	297	594	323	108,8	323	108,8	646	108,8	282	94,9	281	94,6	563	94,8
16	BOBOTSARI	BOBOTSARI	432	432	864	422	97,7	421	97,5	843	97,6	414	95,8	413	95,6	827	95,7
17	KARANGREJA	KARANGREJA	366	366	732	335	91,5	335	91,5	670	91,5	348	95,1	347	94,8	695	94,9
18	KARANGJAMBU	KARANGJAMBU	203	203	406	191	94,1	191	94,1	382	94,1	185	91,1	185	91,1	370	91,1
19	KARANGANYAR	KARANGANYAR	340	340	680	334	98,2	334	98,2	668	98,2	330	97,1	330	97,1	660	97,1
20	KERTANEGARA	KARANGTENGAH	273	272	545	289	105,9	289	106,3	578	106,1	285	104,4	285	104,8	570	104,6
21	KARANGMONCOL	KARANGMONCOL	436	436	872	476	109,2	476	109,2	952	109,2	506	116,1	506	116,1	1.012	116,1
22	REMBANG	REMBANG	543	543	1.086	569	104,8	568	104,6	1.137	104,7	521	95,9	521	95,9	1.042	95,9
JUMLAH (KAB/KOTA)			7.511	7.503	15.014	7.717	103	7.711	103	15.428	103	7.577	100,8787	7.565	100,8263	15.142	100,8525

Sumber : Seksi Pengendalian Penyakit DKK Purbalingga

TABEL 41

JUMLAH BAYI YANG DIBERI ASI EKSKLUSIF MENURUT JENIS KELAMIN, KECAMATAN, DAN PUSKESMAS
KABUPATEN PURBALINGGA
TAHUN 2012

NO	KECAMATAN	PUSKESMAS	JUMLAH BAYI			JUMLAH BAYI YANG DIBERI ASI EKSKLUSIF					
			L	P	L+P	L		P		L + P	
						JUMLAH	%	JUMLAH	%	JUMLAH	%
1	2	3	4	5	6	7	8	9	10	11	12
1	KEMANGKON	KEMANGKON	410	424	834	292	71,2	315	74,3	607	72,8
2	BUKATEJA	BUKATEJA	184	149	333	104	56,5	89	59,7	193	58,0
3		KUTAWIS	269	284	553	171	63,6	202	71,1	373	67,5
4	KEJOBONG	KEJOBONG	170	171	341	77	28,2	76	44,4	153	44,9
5	PENGADEGAN	PENGADEGAN	134	121	255	98	73,1	94	77,7	192	75,3
6	KALIGONDANG	KALIGONDANG	318	273	591	174	54,7	163	59,7	337	57,0
7		KALIKAJAR	114	86	200	49	43,0	54	62,8	103	51,5
8	PURBALINGGA	PURBALINGGA	255	260	515	136	53,3	125	48,1	261	50,7
9		BOJONG	77	82	159	40	51,9	25	30,5	65	40,9
10	KALIMANAH	KALIMANAH	178	170	348	103	57,9	101	59,4	204	58,6
11	PADAMARA	PADAMARA	174	152	326	97	55,7	105	69,1	202	62,0
12	KUTASARI	KUTASARI	509	492	1.001	359	70,5	349	70,9	708	70,7
13	BOJONGSARI	BOJONGSARI	259	243	502	152	58,7	166	68,3	318	63,3
14	MREBET	MREBET	278	281	559	139	50,0	159	56,6	298	53,3
15		SERAYU L.	177	121	298	79	44,6	88	72,7	167	56,0
16	BOBOTSARI	BOBOTSARI	433	389	822	278	64,2	279	71,7	557	67,8
17	KARANGREJA	KARANGREJA	335	373	708	189	56,4	180	48,3	369	52,1
18	KARANGJAMBU	KARANGJAMBU	158	412	570	69	43,7	78	18,9	147	25,8
19	KARANGANYAR	KARANGANYAR	177	138	315	99	55,9	88	63,8	187	59,4
20	KERTANEGARA	KARANGTENGAH	308	270	578	188	61,0	177	65,6	365	63,1
21	KARANGMONCOL	KARANGMONCOL	259	217	476	114	44,0	122	56,2	236	49,6
22	REMBANG	REMBANG	576	519	1.095	316	54,9	326	62,8	642	58,6
JUMLAH (KAB/KOTA)			5.752	5.627	11.379	3.323	57,8	3.361	59,7	6.684	58,7

Sumber : Seksi Gizi DKK Purbalingga

TABEL 42

PEMBERIAN MAKANAN PENDAMPING ASI ANAK USIA 6-23 BULAN KELUARGA MISKIN
MENURUT JENIS KELAMIN, KECAMATAN, DAN PUSKESMAS
KABUPATEN PURBALINGGA
TAHUN 2012

NO	KECAMATAN	PUSKESMAS	ANAK 6-23 BULAN								
			DARI KELUARGA MISKIN			MENDAPAT MP-ASI			%		
			L	P	L+P	L	P	L+P	L	P	L+P
1	2	3	4	5	6	7	8	9	10	11	12
1	KEMANGKON	KEMANGKON	12	16	28	12	16	28	100,00	100,00	100,00
2	BUKATEJA	BUKATEJA	36	27	63	36	27	63	100,00	100,00	100,00
3		KUTAWIS	10	12	22	10	12	22	100,00	100,00	100,00
4	KEJOBONG	KEJOBONG	2	4	6	2	4	6	100,00	100,00	100,00
5	PENGADEGAN	PENGADEGAN	2	1	3	2	1	3	100,00	100,00	100,00
6	KALIGONDANG	KALIGONDANG	63	51	114	63	51	114	100,00	100,00	100,00
7		KALIKAJAR	6	12	18	6	12	18	100,00	100,00	100,00
8	PURBALINGGA	PURBALINGGA	8	9	17	8	9	17	100,00	100,00	100,00
9		BOJONG	4	1	5	4	1	5	100,00	100,00	100,00
10	KALIMANAH	KALIMANAH	7	5	12	7	5	12	100,00	100,00	100,00
11	PADAMARA	PADAMARA	3	5	8	3	5	8	100,00	100,00	100,00
12	KUTASARI	KUTASARI	5	17	22	5	17	22	100,00	100,00	100,00
13	BOJONGSARI	BOJONGSARI	13	16	29	13	16	29	100,00	100,00	100,00
14	MREBET	MREBET	197	158	355	197	158	355	100,00	100,00	100,00
15		SERAYU L.	172	179	351	172	179	351	100,00	100,00	100,00
16	BOBOTSARI	BOBOTSARI	7	18	25	7	18	25	100,00	100,00	100,00
17	KARANGREJA	KARANGREJA	5	7	12	5	7	12	100,00	100,00	100,00
18	KARANGJAMBU	KARANGJAMBU	18	14	32	18	14	32	100,00	100,00	100,00
19	KARANGANYAR	KARANGANYAR	2	2	4	2	2	4	100,00	100,00	100,00
20	KERTANEGARA	KARANGTENGAH	396	314	710	396	314	710	100,00	100,00	100,00
21	KARANGMONCOL	KARANGMONCOL	2	2	4	2	2	4	100,00	100,00	100,00
22	REMBANG	REMBANG	10	37	47	10	37	47	100,00	100,00	100,00
JUMLAH (KAB/KOTA)			980	907	1.887	980	907	1.887	100,00	100,00	100,00

Sumber : Seksi Gizi DKK Purbalingga

TABEL 43

CAKUPAN PELAYANAN ANAK BALITA MENURUT JENIS KELAMIN, KECAMATAN, DAN PUSKESMAS
KABUPATEN PURBALINGGA
TAHUN 2012

NO	KECAMATAN	PUSKESMAS	ANAK BALITA (12-59 BULAN)								
			JUMLAH			MENDAPAT PELAYANAN KESEHATAN (MINIMAL 8 KALI)					
			L	P	L + P	L		P		L + P	
						JUMLAH	%	JUMLAH	%	JUMLAH	%
4	5	6	7	8	9	10	11	12			
1	KEMANGKON	KEMANGKON	1720	1709	3.429	1442	83,8	1458	85,3	2.900	84,6
2	BUKATEJA	BUKATEJA	885	873	1.758	800	90,4	834	95,5	1.634	92,9
3		KUTAWIS	993	1025	2.018	804	81,0	852	83,1	1.656	82,1
4	KEJOBONG	KEJOBONG	1.531	1.452	2.983	1.162	75,9	1.221	84,1	2.383	79,9
5	PENGADEGAN	PENGADEGAN	1132	1030	2.162	970	85,7	998	96,9	1.968	91,0
6	KALIGONDANG	KALIGONDANG	1091	1054	2.145	1012	92,8	1021	96,9	2.033	94,8
7		KALIKAJAR	851	784	1.635	757	89,0	710	90,6	1.467	89,7
8	PURBALINGGA	PURBALINGGA	1984	2132	4.116	1179	59,4	1146	53,8	2.325	56,5
9		BOJONG	388	372	760	372	95,9	349	93,8	721	94,9
10	KALIMANAH	KALIMANAH	1.916	1.877	3.793	1.500	78,3	1.650	87,9	3.150	83,0
11	PADAMARA	PADAMARA	1.640	1.628	3.268	1.620	98,8	1.528	93,9	3.148	96,3
12	KUTASARI	KUTASARI	2.451	1.709	4.160	2.130	86,9	1.456	85,2	3.586	86,2
13	BOJONGSARI	BOJONGSARI	482	385	867	476	98,8	380	98,7	856	98,7
14	MREBET	MREBET	1.188	1.071	2.259	1.062	89,4	1.048	97,9	2.110	93,4
15		SERAYU L.	1400	1310	2.710	428	30,6	404	30,8	832	30,7
16	BOBOTSARI	BOBOTSARI	976	1081	2.057	968	99,2	1081	100,0	2.049	99,6
17	KARANGREJA	KARANGREJA	1411	1452	2.863	1399	99,1	1452	100,0	2.851	99,6
18	KARANGJAMBU	KARANGJAMBU	888	1.266	2.154	663	74,7	1.035	81,8	1.698	78,8
19	KARANGANYAR	KARANGANYAR	1.068	1.581	2.649	715	66,9	715	45,2	1.430	54,0
20	KERTANEGARA	KARANGTENGAH	1122	1059	2.181	866	77,2	847	80,0	1.713	78,5
21	KARANGMONCOL	KARANGMONCOL	2204	1899	4.103	790	35,8	769	40,5	1.559	38,0
22	REMBANG	REMBANG	1994	1911	3.905	1708	85,7	1655	86,6	3.363	86,1
JUMLAH (KAB/KOTA)			29.315	28.660	57.975	22.823	77,9	22.609	78,9	45.432	78,4

Sumber : Seksi Kesehatan Keluarga DKK Purbalingga

TABEL 44

JUMLAH BALITA DITIMBANG MENURUT JENIS KELAMIN, KECAMATAN, DAN PUSKESMAS
KABUPATEN PURBALINGGA
TAHUN 2012

NO	KECAMATAN	PUSKESMAS	BALITA																				
			BALITA YANG ADA			DITIMBANG						BB NAIK						BGM					
						L		P		L+P		L		P		L+P		L		P		L+P	
			L	P	L+P	JUMLAH	%	JUMLAH	%	JUMLAH	%	JUMLAH	%	JUMLAH	%	JUMLAH	%	JUMLAH	%	JUMLAH	%	JUMLAH	%
1	2	3	4	5	6	7	8	9	10	11	12	13	14	15	16	17	18	19	20	21	22	23	24
1	KEMANGKON	KEMANGKON	2.330	2.133	4.463	1.733	74,4	1747	81,9	3.480	78,0	1123	64,8	1167	66,8	2.290	65,8	87	5,0	64	3,7	151	4,3
2	BUKATEJA	BUKATEJA	1.499	1.411	2.910	1.243	82,9	1190	84,3	2.433	83,6	844	67,9	802	67,4	1.646	67,7	7	0,6	14	1,2	21	0,9
3	KUTAWIS	KUTAWIS	1.262	1.307	2.569	1.002	79,4	1056	80,8	2.058	80,1	686	68,5	725	68,7	1.411	68,6	4	0,4	9	0,9	13	0,6
4	KEJOBONG	KEJOBONG	1.795	1.756	3.551	1.465	81,6	1461	83,2	2.926	82,4	933	63,7	943	64,5	1.876	64,1	30	2,0	35	2,4	65	2,2
5	PENGADEGAN	PENGADEGAN	1.434	1.328	2.762	1.328	92,6	1238	93,2	2.566	92,9	1000	75,3	952	76,9	1.952	76,1	3	0,2	5	0,4	8	0,3
6	KALIGONDANG	KALIGONDANG	1.496	1.355	2.851	1.099	73,5	1060	78,2	2.159	75,7	791	72,0	821	77,5	1.612	74,7	145	13,2	128	12,1	273	12,6
7	PURBALINGGA	KALIKAJAR	962	884	1.846	726	75,5	713	80,7	1.439	78,0	479	66,0	466	65,4	945	65,7	19	2,6	13	1,8	32	2,2
8	PURBALINGGA	PURBALINGGA	1.285	1.230	2.515	1.179	91,8	1.146	93,2	2.325	92,4	795	67,4	760	66,3	1.555	66,9	1	0,1	1	0,1	2	0,1
9	PURBALINGGA	BOJONG	676	633	1.309	633	93,6	589	93,0	1.222	93,4	488	77,1	432	73,3	920	75,3	5	0,8	19	3,2	24	2,0
10	KALIMANAH	KALIMANAH	2.013	1.917	3.930	1.790	88,9	1.719	89,7	3.509	89,3	1.242	69,4	1.203	70,0	2.445	69,7	17	0,9	23	1,3	40	1,1
11	PADAMARA	PADAMARA	1.933	1.931	3.864	1.424	73,7	1.315	68,1	2.739	70,9	1.033	72,5	999	76,0	2.032	74,2	0	0,0	0	0,0	0	0,0
12	KUTASARI	KUTASARI	2.451	1.709	4.160	2.140	87,3	2063	120,7	4.203	101,0	1433	67,0	1410	68,3	2.843	67,6	89	4,2	98	4,8	187	4,4
13	BOJONGSARI	BOJONGSARI	2.359	2.333	4.692	2.066	87,6	2.083	89,3	4.149	88,4	1.827	88,4	1.848	88,7	3.675	88,6	69	3,3	69	3,3	138	3,3
14	MREBET	MREBET	1.510	1.369	2.879	1.277	84,6	1.097	80,1	2.374	82,5	919	72,0	820	74,7	1.739	73,3	7	0,5	5	0,5	12	0,5
15	PURBALINGGA	SERAYU L.	1.358	1.352	2.710	1.104	81	1.010	74,7	2.114	78,0	801	73	743	73,6	1.544	73,0	6	1	13	1,3	19	0,9
16	BOBOTSARI	BOBOTSARI	976	1.081	2.057	1.421	146	1454	134,5	2.875	139,8	884	62	888	61,1	1.772	61,6	21	1	15	1,0	36	1,3
17	KARANGREJA	KARANGREJA	1.411	1.452	2.863	1.189	84,3	1215	83,7	2.404	84,0	712	59,9	749	61,6	1.461	60,8	5	0,4	7	0,6	12	0,5
18	KARANGJAMBU	KARANGJAMBU	888	1.269	2.157	451	50,8	639	50,4	1.090	50,5	173	38,4	365	57,1	538	49,4	16	3,5	16	2,5	32	2,9
19	KARANGANYAR	KARANGANYAR	1.392	1.335	2.727	1.108	79,6	1075	80,5	2.183	80,1	728	65,7	703	65,4	1.431	65,6	91	8,2	103	9,6	194	8,9
20	KERTANEGARA	KARANGTENGAH	1.280	1.197	2.477	1.052	82,2	983	82,1	2.035	82,2	745	70,8	689	70,1	1.434	70,5	10	1,0	19	1,9	29	1,4
21	KARANGMONCOL	KARANGMONCOL	2.204	1.899	4.103	1.801	81,7	1.687	88,8	3.488	85,0	1.052	58,4	1.052	62,4	2.104	60,3	9	0,5	11	0,7	20	0,6
22	REMBANG	REMBANG	2.561	2.467	5.028	2.215	86,5	2148	87,1	4.363	86,8	1534	69,3	1494	69,6	3.028	69,4	7	0,3	36	1,7	43	1,0
JUMLAH (KAB/KOTA)			35.075	33.348	68.423	29.446	84,0	28.688	86,0	58.134	85,0	20.222	68,7	20.031	69,8	40.253	69,2	648	2,2	703	2,5	1.351	2,3

Sumber : Seksi Gizi DKK Purbalingga

TABEL 45

CAKUPAN BALITA GIZI BURUK YANG MENDAPAT PERAWATAN MENURUT JENIS KELAMIN, KECAMATAN, DAN PUSKESMAS
KABUPATEN PURBALINGGA
TAHUN 2012

NO	KECAMATAN	PUSKESMAS	BALITA GIZI BURUK (BB/TB)								
			JUMLAH			MENDAPAT PERAWATAN					
			L	P	L+P	L		P		L + P	
						S	%	S	%	S	%
1	2	3	4	5	6	7	8	9	10	11	12
1	KEMANGKON	KEMANGKON	2	3	5	2	100,0	3	100,0	5	100,0
2	BUKATEJA	BUKATEJA	1	1	2	1	100,0	1	100,0	2	100,0
3		KUTAWIS	-	3	3	0	0,0	3	100,0	3	100,0
4	KEJOBONG	KEJOBONG	1	4	5	1	100,0	4	100,0	5	100,0
5	PENGADEGAN	PENGADEGAN	1	1	2	1	100,0	1	100,0	2	100,0
6	KALIGONDANG	KALIGONDANG	-	1	1	0	0,0	1	100,0	1	100,0
7		KALIKAJAR	1	2	3	1	100,0	2	100,0	3	100,0
8	PURBALINGGA	PURBALINGGA	1	1	2	1	100,0	1	100,0	2	100,0
9		BOJONG	-	1	1	0	0,0	1	100,0	1	100,0
10	KALIMANAH	KALIMANAH	1	1	2	1	100,0	1	100,0	2	100,0
11	PADAMARA	PADAMARA	3	2	5	3	100,0	2	100,0	5	100,0
12	KUTASARI	KUTASARI	-	-	-	0	0,0	0	0,0	-	0,0
13	BOJONGSARI	BOJONGSARI	2	-	2	2	100,0	0	0,0	2	100,0
14	MREBET	MREBET	1	2	3	1	100,0	2	100,0	3	100,0
15		SERAYU L.	5	11	16	5	100,0	11	100,0	16	100,0
16	BOBOTSARI	BOBOTSARI	1	-	1	1	100,0	0	0,0	1	100,0
17	KARANGREJA	KARANGREJA	2	3	5	2	100,0	3	100,0	5	100,0
18	KARANGJAMBU	KARANGJAMBU	-	-	-	0	0,0	0	0,0	-	0,0
19	KARANGANYAR	KARANGANYAR	-	-	-	0	0,0	0	0,0	-	0,0
20	KERTANEGARA	KARANGTENGAH	1	1	2	1	100,0	1	100,0	2	100,0
21	KARANGMONCOL	KARANGMONCOL	3	1	4	3	100,0	1	100,0	4	100,0
22	REMBANG	REMBANG	6	5	11	6	100,0	5	100,0	11	100,0
JUMLAH (KAB/KOTA)			32	43	75	32	100,0	43	100,0	75	100,0

Sumber : Seksi Gizi DKK Purbalingga

TABEL 46

CAKUPAN PENJARINGAN KESEHATAN SISWA SD & SETINGKAT MENURUT JENIS KELAMIN, KECAMATAN, DAN PUSKESMAS
KABUPATEN PURBALINGGA
TAHUN 2012

NO	KECAMATAN	PUSKESMAS	MURID KELAS 1 SD DAN SETINGKAT								
			JUMLAH			MENDAPAT PELAYANAN KESEHATAN					
			L	P	L + P	L		P		L + P	
						JUMLAH	%	JUMLAH	%	JUMLAH	%
1	2	3	4	5	6	7	8	9	10	11	12
1	KEMANGKON	KEMANGKON	3.190	3.018	6.208	3.143	98,5	2.967	98,3	6.110	98,4
2	BUKATEJA	BUKATEJA	307	300	607	307	100,0	300	100,0	607	100,0
3		KUTAWIS	1.803	1.765	3.568	1.803	100,0	1.765	100,0	3.568	100,0
4	KEJOBONG	KEJOBONG	669	638	1.307	508	75,9	461	72,3	969	74,1
5	PENGADEGAN	PENGADEGAN	356	341	697	356	100,0	341	100,0	697	100,0
6	KALIGONDANG	KALIGONDANG	260	305	565	260	100,0	305	100,0	565	100,0
7		KALIKAJAR	231	206	437	228	98,7	206	100,0	434	99,3
8	PURBALINGGA	PURBALINGGA	615	499	1.114	615	100,0	499	100,0	1.114	100,0
9		BOJONG	102	123	225	102	100,0	123	100,0	225	100,0
10	KALIMANAH	KALIMANAH	424	367	791	386	91,0	341	92,9	727	91,9
11	PADAMARA	PADAMARA	2.183	1.963	4.146	2.183	100,0	1.963	100,0	4.146	100,0
12	KUTASARI	KUTASARI	664	551	1.215	664	100,0	551	100,0	1.215	100,0
13	BOJONGSARI	BOJONGSARI	2.576	2.270	4.846		0,0		0,0	0	0,0
14	MREBET	MREBET	407	330	737	407	100,0	330	100,0	737	100,0
15		SERAYU L.	371	287	658	371	100,0	287	100,0	658	100,0
16	BOBOTSARI	BOBOTSARI	521	443	964	521	100,0	443	100,0	964	100,0
17	KARANGREJA	KARANGREJA	442	432	874	440	99,5	430	99,5	870	99,5
18	KARANGJAMBU	KARANGJAMBU			0		0,0		0,0	0	0,0
19	KARANGANYAR	KARANGANYAR	366	349	715	366	100,0	349	100,0	715	100,0
20	KERTANEGARA	KARANGTENGAH	304	637	941	304	100,0	637	100,0	941	100,0
21	KARANGMONCOL	KARANGMONCOL	563	483	1.046	562	99,8	483	100,0	1.045	99,9
22	REMBANG	REMBANG	562	467	1.029	562	100,0	467	100,0	1.029	100,0
JUMLAH (KAB/KOTA)			16.916	15.774	32.690	14.088	83,3	13.248	84,0	27.336	83,6
CAKUPAN PENJARINGAN KESEHATAN SISWA SD & SETINGKAT							83,3		84,0		83,6

Sumber: Seksi Pemberdayaan & Promosi DKK Purbalingga

TABEL 47

CAKUPAN PELAYANAN KESEHATAN SISWA SD DAN SETINGKAT MENURUT JENIS KELAMIN, KECAMATAN, DAN PUSKESMAS
KABUPATEN PURBALINGGA
TAHUN 2012

NO	KECAMATAN	PUSKESMAS	MURID SD DAN SETINGKAT								
			JUMLAH			MENDAPAT PELAYANAN KESEHATAN SESUAI STANDAR					
			L	P	L + P	L		P		L + P	
						JUMLAH	%	JUMLAH	%	JUMLAH	%
1	2	3	4	5	6	7	8	9	10	11	12
1	KEMANGKON	KEMANGKON	3.190	3.018	6.208	3.143	98,5	2.967	98,3	6.110	98,4
2	BUKATEJA	BUKATEJA	307	300	607	462	150,5	474	158,0	936	154,2
3		KUTAWIS	1.803	1.765	3.568	1.803	100,0	1.765	100,0	3.568	100,0
4	KEJOBONG	KEJOBONG	669	638	1.307	1.383	206,7	1.414	221,6	2.797	214,0
5	PENGADEGAN	PENGADEGAN	356	341	697	356	100,0	341	100,0	697	100,0
6	KALIGONDANG	KALIGONDANG	260	305	565	260	100,0	305	100,0	565	100,0
7		KALIKAJAR	231	206	437	500	216,5	548	266,0	1.048	239,8
8	PURBALINGGA	PURBALINGGA	615	499	1.114	615	100,0	499	100,0	1.114	100,0
9		BOJONG	102	123	225	102	100,0	123	100,0	225	100,0
10	KALIMANAH	KALIMANAH	424	367	791	424	100,0	367	100,0	791	100,0
11	PADAMARA	PADAMARA	2.183	1.963	4.146	2.183	100,0	1.963	100,0	4.146	100,0
12	KUTASARI	KUTASARI	664	551	1.215	664	100,0	551	100,0	1.215	100,0
13	BOJONGSARI	BOJONGSARI	2.576	2.270	4.846	0	0,0	0	0,0	0	0,0
14	MREBET	MREBET	407	330	737	407	100,0	330	100,0	737	100,0
15		SERAYU L.	371	287	658	22	6,6	19	6,6	41	6,2
16	BOBOTSARI	BOBOTSARI	521	443	964	521	100,0	443	100,0	964	100,0
17	KARANGREJA	KARANGREJA	442	432	874	439	99,3	430	99,5	869	99,4
18	KARANGJAMBU	KARANGJAMBU	0	0	0	0	0,0	0	0,0	0	0,0
19	KARANGANYAR	KARANGANYAR	366	349	715	366	100,0	349	100,0	715	100,0
20	KERTANEGARA	KARANGTENGAH	304	637	941	304	100,0	637	100,0	941	100,0
21	KARANGMONCOL	KARANGMONCOL	563	483	1.046	562	99,8	483	100,0	1.045	99,9
22	REMBANG	REMBANG	562	467	1.029	562	100,0	467	100,0	1.029	100,0
JUMLAH (KAB/KOTA)			16.916	15.774	32.690	15.078	89,1	14.475	91,8	29.553	90,4

Sumber: Seksi Pemberdayaan & Promosi DKK Purbalingga

TABEL 48

CAKUPAN PELAYANAN KESEHATAN USIA LANJUT MENURUT JENIS KELAMIN, KECAMATAN, DAN PUSKESMAS
KABUPATEN PURBALINGGA
TAHUN 2012

NO	KECAMATAN	PUSKESMAS	USILA (60TAHUN+)								
			JUMLAH			MENDAPAT PELAYANAN KESEHATAN					
			L	P	L+P	L	%	P	%	L+P	%
1	2	3	4	5	6	7	8	9	10	11	12
1	KEMANGKON	KEMANGKON	3.515	3.697	7.212	1.353	38,49	767	20,75	2.120	29,40
2	BUKATEJA	BUKATEJA	1.854	2.114	3.968	1.170	63,11	282	13,34	1.452	36,59
3		KUTAWIS	2.685	2.664	5.349	384	14,30	232	8,71	616	11,52
4	KEJOBONG	KEJOBONG	1.616	1.813	3.429	709	43,87	883	48,70	1.592	46,43
5	PENGADEGAN	PENGADEGAN	1.650	1.252	2.902	1.331	80,67	1.458	116,45	2.789	96,11
6	KALIGONDANG	KALIGONDANG	2.112	2.161	4.273	874	41,38	230	10,64	1.104	25,84
7		KALIKAJAR	2.034	1.912	3.946	1.071	52,65	1.071	56,01	2.142	54,28
8	PURBALINGGA	PURBALINGGA	2.059	2.668	4.727	212	10,30	1.423	53,34	1.635	34,59
9		BOJONG	1.836	1.673	3.509	353	19,23	429	25,64	782	22,29
10	KALIMANAH	KALIMANAH	3.086	3.136	6.222	1.657	53,69	1.753	55,90	3.410	54,81
11	PADAMARA	PADAMARA	1.552	1.738	3.290	839	54,06	1.377	79,23	2.216	67,36
12	KUTASARI	KUTASARI	2.275	2.664	4.939	1.245	54,73	1.284	48,20	2.529	51,20
13	BOJONGSARI	BOJONGSARI	599	669	1.268	365	60,93	420	62,78	785	61,91
14	MREBET	MREBET	1.771	1.949	3.720	885	49,97	890	45,66	1.775	47,72
15		SERAYU L.	1.417	1.113	2.530	628	44,32	551	49,51	1.179	46,60
16	BOBOTSARI	BOBOTSARI	2.417	2.587	5.004	1.490	61,65	2.031	78,51	3.521	70,36
17	KARANGREJA	KARANGREJA	2.036	2.124	4.160	268	13,16	711	33,47	979	23,53
18	KARANGJAMBU	KARANGJAMBU	1.246	1.085	2.331	623	50,00	642	59,17	1.265	54,27
19	KARANGANYAR	KARANGANYAR	1.859	2.180	4.039	865	46,53	297	13,62	1.162	28,77
20	KERTANEGARA	KARANGTENGAH	1.660	1.754	3.414	920	55,42	856	48,80	1.776	52,02
21	KARANGMONCOL	KARANGMONCOL	1.969	2.353	4.322	565	28,69	444	18,87	1.009	23,35
22	REMBANG	REMBANG	3.259	2.907	6.166	1.099	33,72	1.859	63,95	2.958	47,97
JUMLAH (KAB/KOTA)			44.507	46.213	90.720	18.906	42,48	19.890	43,04	38.796	42,76

Sumber : Seksi Kesehatan Keluarga DKK Purbalingga

TABEL 49

PERSENTASE SARANA KESEHATAN DENGAN KEMAMPUAN PELAYANAN GAWAT DARURAT (GADAR) LEVEL I
KABUPATEN PURBALINGGA
TAHUN 2012

NO	SARANA KESEHATAN	JUMLAH SARANA	MEMPUNYAI KEMAMPUAN YAN. GADAR LEVEL I	
			JUMLAH	%
1	2	3	4	5
1	RUMAH SAKIT UMUM	3	3	100,00
2	RUMAH SAKIT JIWA	1	1	100,00
3	RUMAH SAKIT KHUSUS LAINNYA	3	3	100,00
4	PUSKESMAS PERAWATAN	10	10	100,00
5	SARANA YANKES.LAINNYA	6	6	100,00
JUMLAH (KAB/KOTA)		23	23	100,00

Sumber: Seksi Kesehatan Dasar & Institusi DKK Purbalingga

TABEL 50

JUMLAH PENDERITA DAN KEMATIAN PADA KLB MENURUT JENIS KLB
KABUPATEN PURBALINGGA
TAHUN 2012

NO	JENIS KEJADIAN LUAR BIASA	YANG TERSERANG		JUMLAH PENDUDUK TERANCAM			JUMLAH PENDERITA			ATTACK RATE (%)			JUMLAH KEMATIAN			CFR (%)		
		JUMLAH KEC	JUMLAH DESA	L	P	L+P	L	P	L+P	L	P	L+P	L	P	L+P	L	P	L+P
1	2	3	4	5	6	7	8	9	10	11	12	13	14	15	16	17	18	19
1	Keracunan Makanan	4	5	10.405	10.080	20.485	25	35	60	0,24	0,35	0,29	0	0	0	0	0	0

Sumber : Seksi Pengendalian Penyakit DKK Purbalingga

TABEL 51

DESA/KELURAHAN TERKENA KLB YANG DITANGANI < 24 JAM MENURUT KECAMATAN DAN PUSKESMAS
KABUPATEN PURBALINGGA
TAHUN 2012

NO	KECAMATAN	PUSKESMAS	JUMLAH DESA/KELURAHAN	DESA/KELURAHAN TERKENA KLB		
				JUMLAH	DITANGANI <24 JAM	%
1	2	3	4	5	6	7
1	KEMANGKON	KEMANGKON	19			0,00
2	BUKATEJA	BUKATEJA	7			0,00
3		KUTAWIS	7			0,00
4	KEJOBONG	KEJOBONG	13			0,00
5	PENGADEGAN	PENGADEGAN	9			0,00
6	KALIGONDANG	KALIGONDANG	10			0,00
7		KALIKAJAR	8	1	1	0,00
8	PURBALINGGA	PURBALINGGA	8			0,00
9		BOJONG	5			0,00
10	KALIMANAH	KALIMANAH	17			0,00
11	PADAMARA	PADAMARA	14			0,00
12	KUTASARI	KUTASARI	14	1	1	0,00
13	BOJONGSARI	BOJONGSARI	13			0,00
14	MREBET	MREBET	10	1	1	100,00
15		SERAYU L.	9	1	1	0,00
16	BOBOTSARI	BOBOTSARI	16			0,00
17	KARANGREJA	KARANGREJA	7			0,00
18	KARANGJAMBU	KARANGJAMBU	6			0,00
19	KARANGANYAR	KARANGANYAR	13	1	1	100,00
20	KERTANEGARA	KARANGTENGAH	11			0,00
21	KARANGMONCOL	KARANGMONCOL	11			0,00
22	REMBANG	REMBANG	12			0,00
JUMLAH (KAB/KOTA)			239	5	5	100,00

Sumber : Seksi Pengendalian Penyakit DKK Purbalingga

TABEL 52

PELAYANAN KESEHATAN GIGI DAN MULUT MENURUT JENIS KELAMIN, KECAMATAN, DAN PUSKESMAS
KABUPATEN PURBALINGGA
TAHUN 2012

NO	KECAMATAN	PUSKESMAS	PELAYANAN KESEHATAN GIGI DAN MULUT								
			TUMPATAN GIGI TETAP			PENCABUTAN GIGI TETAP			RASIO TUMPATAN/ PENCABUTAN		
			L	P	L + P	L	P	L + P	L	P	L + P
1	2	3	4	5	6	7	8	9	10	11	12
1	KEMANGKON	KEMANGKON	105	193	298	67	85	152	1,6	2,3	2,0
2	BUKATEJA	BUKATEJA	21	34	55	97	135	232	0,2	0,3	0,2
3		KUTAWIS	14	30	44	69	87	156	0,2	0,3	0,3
4	KEJOBONG	KEJOBONG	85	128	213	79	136	215	1,1	0,9	1,0
5	PENGADEGAN	PENGADEGAN	16	35	51	65	115	180	0,2	0,3	0,3
6	KALIGONDANG	KALIGONDANG	60	191	251	71	101	172	0,8	1,9	1,5
7		KALIKAJAR	19	34	53	29	38	67	0,7	0,9	0,8
8	PURBALINGGA	PURBALINGGA	524	636	1.160	151	214	365	3,5	3,0	3,2
9		BOJONG	20	58	78	43	54	97	0,5	1,1	0,8
10	KALIMANAH	KALIMANAH	55	102	157	15	15	30	3,7	6,8	5,2
11	PADAMARA	PADAMARA	208	150	358	191	176	367	1,1	0,9	1,0
12	KUTASARI	KUTASARI	2	3	5	4	16	20	0,5	0,2	0,3
13	BOJONGSARI	BOJONGSARI	38	46	57	20	29	49	1,9	1,6	1,2
14	MREBET	MREBET	58	189	247	20	50	70	2,9	3,8	3,5
15		SERAYU L.	5	21	26	16	34	50	0,3	0,6	0,5
16	BOBOTSARI	BOBOTSARI	121	173	294	55	84	139	2,2	2,1	2,1
17	KARANGREJA	KARANGREJA	32	43	75	87	104	191	0,4	0,0	0,4
18	KARANGJAMBU	KARANGJAMBU	9	34	43	20	58	78	0,5	0,6	0,6
19	KARANGANYAR	KARANGANYAR	65	98	163	73	114	187	0,9	0,9	0,9
20	KERTANEGARA	KARANGTENGAH	52	87	139	71	128	199	0,7	0,7	0,7
21	KARANGMONCOL	KARANGMONCOL	150	274	424	70	140	210	2,1	2,0	2,0
22	REMBANG	REMBANG	159	336	495	126	228	354	1,3	1,5	1,4
JUMLAH (KAB/ KOTA)			1.818	2.895	4.686	1.439	2.141	3.580	1,3	1,4	1,3

Sumber: Seksi Kesehatan Dasar & Institusi DKK Purbalingga

TABEL 53

PELAYANAN KESEHATAN GIGI DAN MULUT PADA ANAK SD DAN SETINGKAT MENURUT JENIS KELAMIN, KECAMATAN, DAN PUSKESMAS
KABUPATEN PURBALINGGA
TAHUN 2012

NO	KECAMATAN	PUSKESMAS	UKGS (PROMOTIF DAN PREVENTIF)																							
			JUMLAH SD/MI	JUMLAH SD/MI DGN SIKAT GIGI MASSAL	%	JUMLAH SD/MI MENDAPAT YAN. GIGI	%	JUMLAH MURID SD/MI			MURID SD/MI DIPERIKSA						PERLU PERAWATAN			MENDAPAT PERAWATAN						
								L	P	L + P	L	%	P	%	L + P	%	L	P	L + P	L	%	P	%	L + P	%	
1	2	3	4	5	6	7	8	9	10	11	12	13	14	15	16	17	18	19	20	21	22	23	24	25	26	
1	KEMANGKON	KEMANGKON	50	33	66,0	33	66,0	3.190	3.018	6.208	1.627	51,0	1.659	55,0	3.286	52,9	1.151	1.134	2.285	777	67,5	764	67,4	1.541	67,4	
2	BUKATEJA	BUKATEJA	28		0,0	28	100,0	2.081	1.914	3.995	462	22,2	474	24,8	936	23,4			-		#DIV/0!					0,0
3		KUTAWIS	41		0,0	41	100,0	1.803	1.765	3.568		0,0		0,0	-	0,0			-		#DIV/0!					-
4	KEJOBONG	KEJOBONG	38		0,0	38	100,0	344	482	826	342	99,4	518	107,5	860	104,1	252	433	685	92	36,5	103	23,8	195	28,5	
5	PENGADEGAN	PENGADEGAN	31		0,0	31	100,0	356	341	697		0,0		0,0	-	0,0			-		#DIV/0!					-
6	KALIGONDANG	KALIGONDANG	29		0,0	29	100,0	2.188	2.051	4.239	314	14,4	406	19,8	720	17,0	294	370	664	169	57,5	228	61,6	397	59,8	
7		KALIKAJAR	18	18	100,0	18	100,0	533	509	1.042	533	100,0	509	100,0	1.042	100,0	113	125	238	36	31,9	36	28,8	72	30,3	
8	PURBALINGGA	PURBALINGGA	24		0,0	24	100,0	615	499	1.114		0,0		0,0	-	0,0			-		#DIV/0!					-
9		BOJONG	12	12	100,0	12	100,0	810	706	1.516	117	14,4	143	20,3	260	17,2	69	78	147	69	100,0	78	100,0	147	100,0	
10	KALIMANAH	KALIMANAH	33		0,0	33	100,0	424	367	791		0,0		0,0	-	0,0			-		#DIV/0!					-
11	PADAMARA	PADAMARA	24	24	100,0	24	100,0	2.218	1.864	4.082	674	30,4	608	32,6	1.282	31,4	674	608	1.282	674	100,0	608	100,0	1.282	100,0	
12	KUTASARI	KUTASARI	40		0,0	40	100,0	664	551	1.215		0,0		0,0	-	0,0			-		#DIV/0!					-
13	BOJONGSARI	BOJONGSARI	33	33	100,0	33	100,0			-	174	#DIV/0!	187	0,0	361	0,0			-	116	#DIV/0!	136	0,0	252	0,0	
14	MREBET	MREBET	26		0,0	26	100,0	407	330	737		0,0		0,0	-	0,0			-		#DIV/0!					-
15		SERAYU L.	21		0,0	21	100,0	1.801	1.958	3.759	358	19,9	400	20,4	758	20,2	197	223	420	85	43,1	76	34,1	161	38,3	
16	BOBOTSARI	BOBOTSARI	27		0,0	27	100,0	521	443	964	521	100,0	441	99,5	962	99,8	127	104	231	127	100,0	104	100,0	231	100,0	
17	KARANGREJA	KARANGREJA	27		0,0	27	100,0	2.623	2.534	5.157	468	17,8	407	16,1	875	17,0	138	98	236		0,0					0,0
18	KARANGJAMBU	KARANGJAMBU	20		0,0	20	100,0	-	-	-		#DIV/0!		#DIV/0!	-	#DIV/0!			-		#DIV/0!					#DIV/0!
19	KARANGANYAR	KARANGANYAR	14		0,0	14	100,0	366	349	715		0,0		0,0	-	0,0			-		#DIV/0!					#DIV/0!
20	KERTANEGARA	KARANGTENGAH	24		0,0	24	100,0	304	637	941		0,0		0,0	-	0,0			-		#DIV/0!					#DIV/0!
21	KARANGMONCOL	KARANGMONCOL	37	14	37,8	38	102,7	499	434	933	478	95,8	434	100,0	912	97,7	153	174	327	29	19,0	33	19,0	62	19,0	
22	REMBANG	REMBANG	50		0,0	50	100,0	3.533	3.162	6.695	551	15,6	445	14,1	996	14,9			-		#DIV/0!					#DIV/0!
JUMLAH (KAB/ KOTA)			647	134	20,7	631	97,5	25.280	23.914	49.194	6.619	26,2	6.631	27,7	13.250	26,9	3.168	3.347	6.515	2.174	68,6	2.166	64,7	4.340	66,6	

Sumber: Seksi Pemberdayaan & Promosi DKK Purbalingga

TABEL 54

JUMLAH KEGIATAN PENYULUHAN KESEHATAN
KABUPATEN PURBALINGGA
TAHUN 2012

NO	KECAMATAN	PUSKESMAS	PENYULUHAN KESEHATAN	
			JUMLAH SELURUH KEGIATAN PENYULUHAN KELOMPOK	JUMLAH KEGIATAN PENYULUHAN MASSA
1	2	3	4	5
1	KEMANGKON	KEMANGKON	504	
2	BUKATEJA	BUKATEJA	878	
3		KUTAWIS	264	
4	KEJOBONG	KEJOBONG	597	
5	PENGADEGAN	PENGADEGAN	563	
6	KALIGONDANG	KALIGONDANG	117	
7		KALIKAJAR	296	
8	PURBALINGGA	PURBALINGGA	335	
9		BOJONG	104	32
10	KALIMANAH	KALIMANAH	2256	17
11	PADAMARA	PADAMARA	1191	
12	KUTASARI	KUTASARI	67	
13	BOJONGSARI	BOJONGSARI	1048	4
14	MREBET	MREBET	570	
15		SERAYU L.	464	
16	BOBOTSARI	BOBOTSARI	56	
17	KARANGREJA	KARANGREJA	282	7
18	KARANGJAMBU	KARANGJAMBU	144	12
19	KARANGANYAR	KARANGANYAR	693	
20	KERTANEGARA	KARANGTENGAH	2469	
21	KARANGMONCOL	KARANGMONCOL	107	11
22	REMBANG	REMBANG	348	
SUB JUMLAH I			13353	83
1 Dinas Kesehatan Kabupaten/Kota				
2 Rumah Sakit				
JUMLAH (KAB/KOTA)			13353	83

Sumber: Seksi Pemberdayaan & Promosi DKK Purbalingga

TABEL 55

CAKUPAN JAMINAN PEMELIHARAAN KESEHATAN PRA BAYAR MENURUT JENIS JAMINAN, JENIS KELAMIN, KECAMATAN, DAN PUSKESMAS
KABUPATEN PURBALINGGA
TAHUN 2012

NO	KECAMATAN	PUSKESMAS	JUMLAH PENDUDUK			JUMLAH PESERTA JAMINAN KESEHATAN PRA BAYAR																	
						ASKES			JAMSOSTEK			ASKESKIN/JAMKESMAS			LAINNYA			JUMLAH			%		
			L	P	L+P	L	P	L+P	L	P	L+P	L	P	L+P	L	P	L+P	L	P	L+P	L	P	L+P
1	2	3	4	5	6	7	8	9	10	11	12	13	14	15	16	17	18	19	20	21	22	23	24
1	KEMANGKON	KEMANGKON	26.409	27.408	53.817			2.808			0	10.806	13.207	24.013	2.387	2.913	5.300	13.772	16.872	30.644	52,1	61,6	56,9
2	BUKATEJA	BUKATEJA	17.896	18.145	36.041			4.324			0	8.036	8.367	16.403	3.761	3.912	7.673	12.317	12.819	25.136	68,8	70,6	69,7
3		KUTAWIS	15.507	15.723	31.230			490			0			15.401	2.475	2.505	4.980	2.600	2.569	5.169	16,8	16,3	16,6
4	KEJOBONG	KEJOBONG	21.101	22.400	43.501			1.752			0	7.299	7.761	15.060	1.419	1.557	2.976	9.276	9.808	19.084	44,0	43,8	43,9
5	PENGADEGAN	PENGADEGAN	17.801	18.401	36.202			1.161	42	27	69	7.581	10.119	17.700	1.317	64	1.381	16.521	20.329	36.850	92,8	110,5	101,8
6	KALIGONDANG	KALIGONDANG	17.002	18.302	35.304			1.462			0	18.905	19.221	38.126	2.601	2.771	5.372	21.862	22.322	44.184	128,6	122,0	125,2
7		KALIKAJAR	10.499	11.302	21.801			2.384	246	214	460	4.380	4.019	8.399	1.006	1.509	2.515	5.930	6.048	11.978	56,5	53,5	54,9
8	PURBALINGGA	PURBALINGGA	19.336	20.448	39.784			9.056			0	3.939	4.863	8.802	3.818	4.654	8.472	7.757	9.517	17.274	40,1	46,5	43,4
9		BOJONG	8.464	8.952	17.416			1.749	954	1.419	2.373			4.963			5.988	954	1.419	2.373	11,3	15,9	13,6
10	KALIMANAH	KALIMANAH	25.407	26.104	51.511			6.290			0	2.265	2.264	4.529	4.912	4.967	9.879	8.008	8.059	16.067	31,5	30,9	31,2
11	PADAMARA	PADAMARA	19.928	20.866	40.794			2.538			0	3.650	2.201	5.851	1.571	559	2.130	5.933	3.255	9.188	29,8	15,6	22,5
12	KUTASARI	KUTASARI	28.206	28.396	56.602			1.748			0	13.784	13.494	27.278	5.469	5.215	10.684	20.718	20.124	40.842	73,5	70,9	72,2
13	BOJONGSARI	BOJONGSARI	28.701	28.402	57.103			1.993			0	184	847	1.031	5.998	6.916	12.914	7.058	8.746	15.804	24,6	30,8	27,7
14	MREBET	MREBET	17.778	18.111	35.888			1.386			0	4.355	4.505	8.860	855	515	1.370	6.124	5.394	11.518	34,4	29,8	32,1
15		SERAYU L.	15.610	15.903	31.514			395			0	15.099		15.099	1.153		1.153	16.653	0	16.653	106,7	0,0	52,8
16	BOBOTSARI	BOBOTSARI	23.804	24.205	48.009			2.394	180	204	384	7.217	7.998	15.215			12.096	8.006	8.915	16.921	33,6	36,8	35,2
17	KARANGREJA	KARANGREJA	20.201	20.313	40.514			734			0	5.310	5.527	10.837	1.060	1.104	2.164	7.248	7.544	14.792	35,9	37,1	36,5
18	KARANGJAMBU	KARANGJAMBU	12.100	12.000	24.100			352			0	8.694	9.114	17.808	1.178	1.196	2.374	9.872	10.310	20.182	81,6	85,9	83,7
19	KARANGANYAR	KARANGANYAR	17.363	17.540	34.903			1.331			0	4.750		4.750	1.000		1.000	6.083	0	6.083	35,0	0,0	17,4
20	KERTANEGARA	KARANGTENGAH	15.101	15.590	30.691			5.206			0	10.649		10.649	3.144		3.144	14.666	0	14.666	97,1	0,0	47,8
21	KARANGMONCOL	KARANGMONCOL	25.301	25.590	50.891			949			0			26.519			9.848	767	789	1.556	3,0	3,1	3,1
22	REMBANG	REMBANG	29.307	29.214	58.521			1.367			0	18.913	18.715	37.628	2.764	2.767	5.531	22.642	22.471	45.113	77,3	76,9	77,1
JUMLAH (KAB/KOTA)			432.822	443.315	876.137			51.869	1.422	1.864	3.286	155.816	132.222	334.921	47.888	43.124	118.944	224.767	197.310	422.077	1.175	958	1.065
PERSENTASE (KAB/KOTA)																							

Sumber : Seksi Jaminan Pemeliharaan Kesehatan DKK Purbalingga

TABEL 56

CAKUPAN PELAYANAN RAWAT JALAN MASYARAKAT MISKIN (DAN HAMPIR MISKIN) MENURUT STRATA SARANA KESEHATAN, JENIS KELAMIN, KECAMATAN, DAN PUSKESMAS
KABUPATEN PURBALINGGA
TAHUN 2011

NO	KECAMATAN	PUSKESMAS	MASYARAKAT MISKIN (DAN HAMPIR MISKIN)																										
			JUMLAH YANG ADA			DICAKUP ASKESKIN/JAMKESMAS						DICAKUP JAMKESDA						MENDAPAT YANKES RAWAT JALAN											
						L		P		L + P		L		P		L + P		PELAYANAN KESEHATAN DASAR			PELAYANAN KESEHATAN RUJUKAN								
			L	P	L+P	JUMLAH	%	JUMLAH	%	JUMLAH	%	JUMLAH	%	JUMLAH	%	JUMLAH	%	JUMLAH	%	JUMLAH	%	JUMLAH	%	JUMLAH	%	JUMLAH	%		
1	2	3	4	5	6	7	8	9	10	11	12	13	14	15	16	17	18	19	20	21	22	23	24						
1	KEMANGKON	KEMANGKON	12.529	14.944	27.473	10.806	86,2	13.207	88,4	24.013	87,4	2.387	19,1	2.913	19,5	5.300	19,3	10.806	86,2	13.207	88,4	24.013	87,4	1.621	12,9	1.981	13,3	3.602	13,1
2	BUKATEJA	BUKATEJA	10.803	11.244	22.047	8.038	74,4	8.367	74,4	16.405	74,4	2.765	25,6	2.877	25,6	5.642	25,6	3.354	31,0	3.491	31,0	6.845	31,0	490	4,5	509	4,5	999	4,5
3	KUTAWIS	KUTAWIS	5.178	5.578	10.756	5.178	100,0	5.578	100,0	10.756	100,0	0,0	0,0	0,0	0,0	0,0	0,0	0,0	0,0	0,0	0,0	0,0	0,0	0,0	0,0	0,0	0,0	378	3,5
4	KEJOBONG	KEJOBONG	10.426	10.360	20.786	6.570	63,0	6.694	64,6	13.264	63,8	818	7,8	1.007	9,7	1.825	8,8	2.094	20,1	3.092	29,8	5.186	24,9	723	6,9	827	8,0	1.550	7,5
5	PENGADEGAN	PENGADEGAN	7.581	10.119	17.700	7.581	100,0	10.119	100,0	17.700	100,0	1.317	17,4	64	0,6	1.381	7,8	5.308	70,0	7.638	75,5	12.946	73,1	971	12,8	1.492	14,7	2.463	13,9
6	KALIGONDANG	KALIGONDANG	10.687	10.771	21.458	10.687	100,0	10.771	100,0	21.458	100,0	0,0	0,0	0,0	0,0	0,0	0,0	0,0	0,0	0,0	6.410	29,9	0,0	0,0	0,0	0,0	0,0	597	2,8
7	KALIKAJAR	KALIKAJAR	5.361	5.553	10.914	4.380	81,7	522	9,4	4.902	44,9	1.006	18,8	1.509	27,2	2.515	23,0	4.733	88,3	7.404	133,3	12.137	111,2	707	13,2	1.106	19,9	1.813	16,6
8	PURBALINGGA	PURBALINGGA	3.939	4.863	8.802	3.939	100,0	4.863	100,0	8.802	100,0	0,0	0,0	0,0	0,0	0,0	0,0	3.939	100,0	4.863	100,0	8.802	100,0	-	0,0	-	0,0	2.700	30,7
9	BOJONG	BOJONG	4.963	4.963	4.963	0,0	0,0	4.963	100,0	0,0	0,0	0,0	0,0	0,0	0,0	0,0	0,0	0,0	0,0	0,0	696	0,0	0,0	0,0	0,0	0,0	0,0	584	0,0
10	KALIMANAH	KALIMANAH	23.015	35.220	58.235	2.265	9,8	2.264	6,4	4.529	7,8	-	0,0	-	0,0	-	0,0	6.833	29,7	0,0	6.833	11,7	2.223	9,7	1.623	4,6	3.846	6,6	
11	PADAMARA	PADAMARA	5.956	10.091	16.047	0,0	0,0	0,0	0,0	15.698	97,8	0,0	0,0	0,0	0,0	0,0	0,0	0,0	0,0	0,0	18.793	117,1	0,0	0,0	0,0	0,0	0,0	681	4,2
12	KUTASARI	KUTASARI	19.253	18.709	37.962	13.784	71,6	13.494	72,1	27.278	71,9	0,0	0,0	0,0	0,0	0,0	0,0	6.989	36,3	6.841	36,6	13.830	36,4	1.198	6,2	1.152	6,2	2.350	6,2
13	BOJONGSARI	BOJONGSARI	6.756	7.998	14.754	-	0,0	-	0,0	20.026	135,7	6.756	100,0	7.998	100,0	15.001	101,7	-	0,0	-	0,0	-	0,0	0,0	0,0	0,0	0,0	111	0,8
14	MREBET	MREBET	5.023	5.241	10.264	4.355	86,7	4.505	86,0	8.860	86,3	855	17,0	515	9,8	1.370	13,3	1.230	24,5	2.008	38,3	3.238	31,5	852	17,0	713	13,6	1.565	15,2
15	SERAYU L.	SERAYU L.	26.735	26.735	26.735	18.807	70,3	0,0	18.807	70,3	1.153	4,3	0,0	0,0	1.153	4,3	21.449	80,2	0,0	21.449	80,2	1.500	5,6	0,0	0,0	0,0	0,0	1.500	5,6
16	BOBOTSARI	BOBOTSARI	9.463	10.511	19.974	7.217	76,3	7.998	76,1	15.215	76,2	2.378	25,1	2.629	25,0	5.007	25,1	5.866	62,0	9.148	87,0	15.014	75,2	-	0,0	-	0,0	812	4,1
17	KARANGREJA	KARANGREJA	9.019	9.388	18.407	5.310	58,9	5.527	58,9	10.837	58,9	0,0	0,0	0,0	0,0	0,0	0,0	15.412	170,9	0,0	15.412	83,7	1.476	16,4	0,0	0,0	0,0	356	2,1
18	KARANGJAMBU	KARANGJAMBU	10.994	10.734	21.728	8.694	79,1	9.114	84,9	17.808	82,0	1.178	10,7	1.196	11,1	2.374	10,9	8.050	73,2	7.769	72,4	9.920	45,7	912	8,3	908	8,5	1.820	8,4
19	KARANGANYAR	KARANGANYAR	8.451	8.455	16.906	5.956	70,5	5.960	70,5	11.916	70,5	455	5,4	458	5,4	913	5,4	7.859	93,0	7.852	92,9	15.711	92,9	-	0,0	-	0,0	356	2,1
20	KERTANEGARA	KARANGTENGAH	15.857	15.857	15.857	0,0	0,0	0,0	0,0	15.857	100,0	0,0	0,0	0,0	0,0	0,0	0,0	0,0	0,0	0,0	6.092	38,4	0,0	0,0	0,0	0,0	0,0	537	3,4
21	KARANGMONCOL	KARANGMONCOL	7.722	9.402	17.124	0,0	0,0	0,0	0,0	26.519	154,9	0,0	0,0	0,0	0,0	0,0	0,0	0,0	0,0	0,0	4.826	28,2	0,0	0,0	0,0	0,0	0,0	310	1,8
22	REMBANG	REMBANG	28.777	28.608	57.385	18.913	65,7	18.715	65,4	37.628	65,6	2.764	9,6	2.767	9,7	5.531	9,6	14.721	51,2	14.572	50,9	29.293	51,0	1.776	6,2	1.756	6,1	3.532	6,2
JUMLAH (KAB/KOTA)			227.668	248.609	476.277	142.480	62,6	127.698	56,1	270.178	56,7	23.832	10,5	23.933	9,6	48.012	10,1	118.643	52,1	87.885	35,4	237.446	49,9	14.449	6,3	12.067	4,9	33.582	7,1

Sumber : Seksi Jaminan Pemeliharaan Kesehatan DKK Purbalingga

TABEL 57

CAKUPAN PELAYANAN RAWAT INAP MASYARAKAT MISKIN (DAN HAMPIR MISKIN) MENURUT STRATA SARANA KESEHATAN, JENIS KELAMIN, KECAMATAN, DAN PUSKESMAS
KABUPATEN PURBALINGGA
TAHUN 2011

NO	KECAMATAN	PUSKESMAS	MASYARAKAT MISKIN DAN HAMPIR MISKIN														
			JUMLAH YANG ADA			MENDAPAT YANKES RAWAT INAP											
						PELAYANAN KESEHATAN DASAR						PELAYANAN KESEHATAN RUJUKAN					
			L	P	L+P	L		P		L + P		L		P		L + P	
4	5	6	JUMLAH	%	JUMLAH	%	JUMLAH	%	JUMLAH	%	JUMLAH	%	JUMLAH	%	JUMLAH	%	
1	2	3	7	8	9	10	11	12	13	14	15	16	17	18			
1	KEMANGKON	KEMANGKON	12.529	14.944	27.473	-	0,0	-	0,0	-	0,0	-	0,0	-	0,0	-	0,0
2	BUKATEJA	BUKATEJA	10.803	11.244	22.047	42	0,4	47	0,4	89	0,4	4	0,0	6	0,1	10	0,0
3		KUTAWIS	5.178	5.578	10.756	-	0,0	-	0,0	-	0,0	-	0,0	-	0,0	-	0,0
4	KEJOBONG	KEJOBONG	10.426	10.360	20.786	196	1,9	111	1,1	307	1,5	9	0,1	8	0,1	17	0,1
5	PENGADEGAN	PENGADEGAN	7.581	10.119	17.700	-	0,0	-	0,0	-	0,0	-	0,0	-	0,0	-	0,0
6	KALIGONDANG	KALIGONDANG	10.687	10.771	21.458	-	0,0	-	0,0	-	0,0	-	0,0	-	0,0	-	0,0
7		KALIKAJAR	5.361	5.553	10.914	-	0,0	-	0,0	-	0,0	-	0,0	-	0,0	-	0,0
8	PURBALINGGA	PURBALINGGA	3.939	4.863	8.802	-	0,0	-	0,0	-	0,0	-	0,0	-	0,0	-	0,0
9		BOJONG	-	-	4.963	-	0,0	-	0,0	-	0,0	-	0,0	-	0,0	-	0,0
10	KALIMANAH	KALIMANAH	23.015	35.220	58.235	74	0,3	98	0,3	172	0,3	18	0,1	14	0,0	32	0,1
11	PADAMARA	PADAMARA	5.956	10.091	16.047	164	2,8	160	1,6	324	2,0	-	0,0	-	0,0	-	0,0
12	KUTASARI	KUTASARI	19.253	18.709	37.962	-	0,0	-	0,0	-	0,0	-	0,0	-	0,0	-	0,0
13	BOJONGSARI	BOJONGSARI	6.756	7.998	14.754	-	0,0	-	0,0	-	0,0	-	0,0	-	0,0	-	0,0
14	MREBET	MREBET	5.023	5.241	10.264	-	0,0	-	0,0	-	0,0	-	0,0	-	0,0	-	0,0
15		SERAYU L.	26.735	-	26.735	84	0,3	77	0,0	161	0,6	9	0,0	8	0,0	17	0,1
16	BOBOTSARI	BOBOTSARI	9.463	10.511	19.974	110	1,2	153	1,5	263	1,3	-	0,0	-	0,0	-	0,0
17	KARANGREJA	KARANGREJA	9.019	9.388	18.407	-	0,0	-	0,0	-	0,0	-	0,0	-	0,0	-	0,0
18	KARANGJAMBU	KARANGJAMBU	10.994	10.734	21.728	-	0,0	-	0,0	-	0,0	-	0,0	-	0,0	-	0,0
19	KARANGANYAR	KARANGANYAR	8.451	8.455	16.906	238	2,8	234	2,8	472	2,8	-	0,0	-	0,0	-	0,0
20	KERTANEGARA	KARANGTENGAH	-	-	15.857	-	0,0	-	0,0	-	0,0	-	0,0	-	0,0	-	0,0
21	KARANGMONCOL	KARANGMONCOL	7.722	9.402	17.124	202	2,6	178	1,9	380	2,2	88	1,1	82	0,9	170	1,0
22	REMBANG	REMBANG	28.777	28.608	57.385	450	1,6	218	0,8	668	1,2	27	0,1	24	0,1	51	0,1
JUMLAH (KAB/KOTA)			227.668	227.789	476.277	1.560	0,7	1.276	0,6	2.836	0,6	155	0,1	142	0	297	0,1

Sumber : Seksi Jaminan Pemeliharaan Kesehatan DKK Purbalingga

TABEL 58

JUMLAH KUNJUNGAN RAWAT JALAN , RAWAT INAP, DAN KUNJUNGAN GANGGUAN JIWA DI SARANA PELAYANAN KESEHATAN
KABUPATEN PURBALINGGA
TAHUN 2012

NO	SARANA PELAYANAN KESEHATAN	JUMLAH KUNJUNGAN						KUNJUNGAN GANGGUAN JIWA		
		RAWAT JALAN			RAWAT INAP			JUMLAH		
		L	P	L+P	L	P	L+P	L	P	L+P
1	2	3	4	5	6	7	8	9	10	11
1	KEMANGKON	13.106	20.605	33.711	0	0	0	9	9	18
2	BUKATEJA	9.971	10.330	20.301	191	197	388			0
3	KUTAWIS	14.124	14.270	28.394	0	0	0			186
4	KEJOBONG	13.266	16.213	29.479	290	332	622			0
5	PENGADEGAN	13.426	19.004	32.430	0	0	0			6
6	KALIGONDANG	7.378	11.004	18.382	0	0	0			72
7	KALIKAJAR	4.111	7.990	12.101	0	0	0			53
8	PURBALINGGA	21.342	24.495	45.837	0	0	0			9
9	BOJONG	12.358	13.925	26.283	0	0	0	56	20	76
10	KALIMANAH	16.606	28.476	45.082	190	226	416			58
11	PADAMARA	14.818	22.759	37.577	140	224	364			40
12	KUTASARI	10.571	12.338	22.909	0	0	0			2
13	BOJONGSARI	15.049	19.150	43.562	0	0	0			20
14	MREBET	7.104	8.902	16.006	0	0	0			27
15	SERAYU L.	9.239	11.105	20.344	227	210	437	16	1	17
16	BOBOTSARI	21.758	36.939	58.697	481	632	1.113			486
17	KARANGREJA	17.534	18.247	35.781	167	192	359			30
18	KARANGJAMBU	5.598	8.886	14.484	0	0	0			8
19	KARANGANYAR	9.998	13.756	23.754	229	287	516	90	30	120
20	KARANGTENGAH	9.150	13.895	23.045	0	0	0			2
21	KARANGMONCOL	7.540	9.572	17.112	512	546	1.058			29
22	REMBANG	16.424	24.396	40.820	324	447	771	9	1	10
SUB JUMLAH I		270.471	366.257	646.091	2.751	3.293	6.044	180	61	1.269
1	RSUD dr.Goeteng Taroena Dibrata	28.717	37.356	66.073	6.852	7.536	14.388	0	0	90
2	RSU Harapan Ibu	7.612	10.611	18.223	2.930	3.283	6.213			94
3	RSU Nirmala			0	1.024	1.383	2.407			7
4	RSIA Ummu Hani	254	1.007	1.261	328	548	876			0
5	RSIA Kasih Ibu			0			0			0
6	RSKBD Pantii Nugroho	4.707	5.473	10.180		1.214	1.214			0
7	RSKJ H.Mustajab			0			0			0
SUB JUMLAH II		41.290	54.447	95.737	11.134	13.964	25.098	0	0	191
1	Sarana Yankes lainnya (sebutkan)			0			0			0
2	Sarana Yankes lainnya (sebutkan)			0			0			0
3	Sarana Yankes lainnya (sebutkan)			0			0			0
4	Sarana Yankes lainnya (sebutkan)			0			0			0
SUB JUMLAH III		0	0	0	0	0	0	0	0	0
JUMLAH (KAB/KOTA)		311.761	420.704	741.828	13.885	17.257	31.142	180	61	1.460
JUMLAH PENDUDUK KAB/KOTA		432.822	443.315	876.137	432.822	443.315	876.137			
CAKUPAN KUNJUNGAN (%)		72,0	94,9	84,7	3,2	3,9	3,6			

Sumber: Seksi Kesehatan Dasar & Institusi DKK Purbalingga

TABEL 59

ANGKA KEMATIAN PASIEN DI RUMAH SAKIT
KABUPATEN PURBALINGGA
TAHUN 2012

NO	NAMA RUMAH SAKIT ^a	JUMLAH TEMPAT TIDUR	PASIE N KELUAR (HIDUP + MATI)			PASIE N KELUAR MATI			PASIE N KELUAR MATI ≥ 48 JAM DIRAWAT			GDR			NDR		
			L	P	L + P	L	P	L + P	L	P	L + P	L	P	L + P	L	P	L + P
1	2	3	4	5	6	7	8	9	10	11	12	13	14	15	16	17	18
1	Puskesmas Bukateja	11	191	197	388			-			-	-	-	-	-	-	-
2	Puskesmas Kejobong	12	290	332	622			-			-	-	-	-	-	-	-
3	Puskesmas Kalimanah	8	190	226	416			-			-	-	-	-	-	-	-
4	Puskesmas Padamara	18	140	224	364			50			16	-	-	137,4	-	-	44,0
5	Puskesmas Serayu Larangan	10	227	210	437			-			-	-	-	-	-	-	-
6	Puskesmas Bobotsari	21	481	632	1.113			2			2	-	-	1,8	-	-	1,8
7	Puskesmas Karangreja	11	167	192	359			1			1	-	-	2,8	-	-	2,8
8	Puskesmas Karanganyar	8	229	287	516			1			-	-	-	1,9	-	-	-
9	Puskesmas Karangmoncol	11	512	546	1.058			3			-	-	-	2,8	-	-	-
10	Puskesmas Rembang	11	324	447	771			-			-	-	-	-	-	-	-
11	RSUD dr.Goeteng Taroena Dibrata	232	6.852	7.536	14.388	340	301	641	158	125	283	49,6	39,9	44,6	23,1	16,6	19,7
12	RSU Harapan Ibu	83	2.930	3.283	6.213	69	84	153	28	29	57	23,5	25,6	24,6	9,6	8,8	9,2
13	RSU Nirmala	70	1.024	1.383	2.407	19	31	50	6	10	16	18,6	22,4	20,8	5,9	7,2	6,6
14	RSIA Ummu Hani	16	328	548	876			-			-	-	-	-	-	-	-
15	RSIA Kasih Ibu		-	-	-			-			-	#DIV/0!	#DIV/0!	#DIV/0!	#DIV/0!	#DIV/0!	#DIV/0!
16	RBD Pantii Nugroho	15	-	1.214	1.214			-			-	#DIV/0!	-	-	#DIV/0!	-	-
KABUPATEN/KOTA		537	13.885	17.257	31.142	428	416	901	192	164	375	3,1	2,4	2,9	1,4	1,0	1,2

Sumber: Seksi Kesehatan Dasar & Institusi DKK Purbalingga

Keterangan: ^a termasuk rumah sakit swasta

TABEL 60

INDIKATOR KINERJA PELAYANAN DI RUMAH SAKIT
KABUPATEN PURBALINGGA
TAHUN 2012

NO	NAMA RUMAH SAKIT ^a	JUMLAH TEMPAT TIDUR	JUMLAH PASIEN			JUMLAH HARI PERAWATAN	BOR	LOS	TOI
			PASIEN KELUAR (HIDUP + MATI)	PASIEN KELUAR MATI	PASIEN KELUAR MATI ≥ 48 JAM DIRAWAT				
1	2	3	4	5	6	7	8	9	10
1	Puskesmas Bukateja	11	388	-	-	1.105	27,5	2,8	7,5
2	Puskesmas Kejobong	12	622	-	-	-	0,0	0,0	0,0
3	Puskesmas Kalimanah	8	416	-	-	806	27,6	1,9	5,1
4	Puskesmas Padamara	18	364	50	16	2.559	38,9	7,0	11,0
5	Puskesmas Serayu Larangan	10	437	-	-	993	27,2	2,3	6,1
6	Puskesmas Bobotsari	21	1.113	2	2	2.136	27,9	1,9	4,967655
7	Puskesmas Karangreja	11	359	1	1	-	0,0	0,0	11,2
8	Puskesmas Karanganyar	8	516	1	-	2.136	73,2	4,1	1,5
9	Puskesmas Karangmoncol	11	1.058	3	-	2.754	68,6	2,6	1,191871
10	Puskesmas Rembang	11	771	-	-	1.187	29,6	1,5	3,7
11	RSUD dr.Goeteng Taroena Dibrata	232	14.388	641	283	61.172	72,2	4,3	1,6
12	RSU Harapan Ibu	83	6.213	153	57		0,0	0,0	0,0
13	RSU Nirmala	70	2.407	50	16		0,0	0,0	0,0
14	RSIA Ummu Hani	16	876	-	-		0,0	0,0	0,0
15	RSIA Kasih Ibu	0	-	-	-		0,0	0,0	0,0
16	RBD Panti Nugroho	15	1.214	-	-		0,0	0,0	0,0
17									
KABUPATEN/KOTA		537	31142	901	375	74.848	38,2	2,4	3,9

Sumber: Seksi Kesehatan Dasar & Institusi DKK Purbalingga

Keterangan: ^a termasuk rumah sakit swasta

TABEL 61

PERSENTASE RUMAH TANGGA BERPERILAKU HIDUP BERSIH DAN SEHAT MENURUT KECAMATAN DAN PUSKESMAS
KABUPATEN PURBALINGGA
TAHUN 2012

NO	KECAMATAN	PUSKESMAS	RUMAH TANGGA				
			JUMLAH	JUMLAH DIPANTAU	% DIPANTAU	BER PHBS *	%
1	2	3	4	5	6	7	8
1	KEMANGKON	KEMANGKON	18103	16246	89,7	12.421	76,5
2	BUKATEJA	BUKATEJA	11.362	11.362	100,0	11.362	100,0
3		KUTAWIS	9166	9166	100,0	9.083	99,1
4	KEJOBONG	KEJOBONG	12.468	9.916	79,5	5.685	57,3
5	PENGADEGAN	PENGADEGAN	12.011	11.680	97,2	9.197	78,7
6	KALIGONDANG	KALIGONDANG	11.951	11.614	97,2	11.614	100,0
7		KALIKAJAR	7.453	7.453	100,0	7.453	100,0
8	PURBALINGGA	PURBALINGGA	11074	9452	85,4	9.344	98,9
9		BOJONG	5255	5255	100,0	5.255	100,0
10	KALIMANAH	KALIMANAH	15286	15286	100,0	13.382	87,5
11	PADAMARA	PADAMARA	11.901	11.901	100,0	7.037	59,1
12	KUTASARI	KUTASARI	17188	16915	98,4	13.012	76,9
13	BOJONGSARI	BOJONGSARI	16535	16535	100,0	10.492	63,5
14	MREBET	MREBET	11.264	11.264	100,0	8.096	71,9
15		SERAYU L.	9.988	9.988	100,0	4.001	40,1
16	BOBOTSARI	BOBOTSARI	14.454	14.002	96,9	9.792	69,9
17	KARANGREJA	KARANGREJA	13245	11656	88,0	4.822	41,4
18	KARANGJAMBU	KARANGJAMBU	5720	5720	100,0	1.844	32,2
19	KARANGANYAR	KARANGANYAR	11.171	7.490	67,0	3.415	45,6
20	KERTANEGARA	KARANGTENGAH	9509	8731	91,8	4.284	49,1
21	KARANGMONCOL	KARANGMONCOL	15.331	15.331	100,0	7.121	46,4
22	REMBANG	REMBANG	18.049	18.049	100,0	17.807	98,7
JUMLAH (KAB/KOTA)			268.484	255.012	95,0	186.519	73,1

Sumber: Seksi Pemberdayaan

TABEL 62

PERSENTASE RUMAH SEHAT MENURUT KECAMATAN DAN PUSKESMAS
KABUPATEN PURBALINGGA
TAHUN 2012

NO	KECAMATAN	PUSKESMAS	RUMAH				
			JUMLAH YANG ADA	JUMLAH YANG DIPERIKSA	% DIPERIKSA	JUMLAH YANG SEHAT	% RUMAH SEHAT
1	2	3	4	5	6	7	8
1	KEMANGKON	KEMANGKON	14.991	4.292	28,6	2.864	66,7
2	BUKATEJA	BUKATEJA	9.147	11.362	124,2	11.362	100,0
3		KUTAWIS	7.926	4.822	60,8	3.012	62,5
4	KEJOBONG	KEJOBONG	11.384	6.464	56,8	2.810	43,5
5	PENGADEGAN	PENGADEGAN	9.231	2.700	29,2	1.279	47,4
6	KALIGONDANG	KALIGONDANG	9.051	1.317	14,6	1.137	86,3
7		KALIKAJAR	5.589	3.085	55,2	3.085	100,0
8	PURBALINGGA	PURBALINGGA	10.042	7.824	77,9	6.831	87,3
9		BOJONG	4.396	1.578	35,9	1.255	79,5
10	KALIMANAH	KALIMANAH	13.129	9.739	74,2	6.723	69,0
11	PADAMARA	PADAMARA	9.769	9.853	100,9	6.155	62,5
12	KUTASARI	KUTASARI	13.253	16.915	127,6	13.012	76,9
13	BOJONGSARI	BOJONGSARI	12.832	12.202	95,1	9.273	76,0
14	MREBET	MREBET	8.403	2.411	28,7		0,0
15		SERAYU L.	7.379	792	10,7	303	38,3
16	BOBOTSARI	BOBOTSARI	13.369	11.427	85,5	7.533	65,9
17	KARANGREJA	KARANGREJA	9.301	626	6,7	458	73,2
18	KARANGJAMBU	KARANGJAMBU	5.541	5.720	103,2	1.844	32,2
19	KARANGANYAR	KARANGANYAR	8.515	5.279	62,0	2.376	45,0
20	KERTANEGARA	KARANGTENGAH	7.666	8.731	113,9	4.284	49,1
21	KARANGMONCOL	KARANGMONCOL	12.221	12.862	105,2	5.659	44,0
22	REMBANG	REMBANG	14.313	13.634	95,3	9.103	66,8
JUMLAH (KAB/KOTA)			217.448	153.635	70,7	100.358	65,3

Sumber: Seksi Kesehatan Lingkungan DKK Purbalingga

TABEL 63

PERSENTASE RUMAH/BANGUNAN BEBAS JENTIK NYAMUK AEDES MENURUT KECAMATAN DAN PUSKESMAS
KABUPATEN PURBALINGGA
TAHUN 2012

NO	KECAMATAN	PUSKESMAS	JUMLAH RUMAH/BANGUNAN YANG ADA	RUMAH/BANGUNAN DIPERIKSA		RUMAH/BANGUNAN BEBAS JENTIK	
				JUMLAH	%	JUMLAH	%
1	2	3	4	5	6	7	8
1	KEMANGKON	KEMANGKON	14.991	4.292	28,63	4.120	96,00
2	BUKATEJA	BUKATEJA	9.147	11.362	124,21	10.680	94,00
3		KUTAWIS	7.926	4.822	60,84	4.653	96,50
4	KEJOBONG	KEJOBONG	11.384	6.464	56,78	6.238	96,50
5	PENGADEGAN	PENGADEGAN	9.231	2700	29,25	2.619	97,00
6	KALIGONDANG	KALIGONDANG	9.051	1.317	14,55	1.264	96,00
7		KALIKAJAR	5.589	3.085	55,20	2.992	97,00
8	PURBALINGGA	PURBALINGGA	10.042	7.824	77,91	7.355	94,00
9		BOJONG	4.396	1.578	35,90	1.474	93,40
10	KALIMANAH	KALIMANAH	13.129	9.739	74,18	9.203	94,50
11	PADAMARA	PADAMARA	9.769	9.853	100,86	9.459	96,00
12	KUTASARI	KUTASARI	13.253	16915	127,63	16.577	98,00
13	BOJONGSARI	BOJONGSARI	12.832	2684	20,92	2.603	97,00
14	MREBET	MREBET	8.403	2.411	28,69	2.315	96,00
15		SERAYU L.	7.379	792	10,73	776	98,00
16	BOBOTSARI	BOBOTSARI	13.369	11.427	85,47	10.970	96,00
17	KARANGREJA	KARANGREJA	9.301	626	6,73	620	99,00
18	KARANGJAMBU	KARANGJAMBU	5.541	5720	103,23	5.663	99,00
19	KARANGANYAR	KARANGANYAR	8.515	5.279	62,00	5.068	96,00
20	KERTANEGARA	KARANGTENGAH	7.666	8731	113,89	8.469	97,00
21	KARANGMONCOL	KARANGMONCOL	12.221	12.862	105,25	12.348	96,00
22	REMBANG	REMBANG	14.313	13.634	95,26	13.225	97,00
JUMLAH (KAB/KOTA)			217.448	144.117	66,28	138.691	96,23

Sumber: Seksi Kesehatan Lingkungan DKK Purbalingga

TABEL 64

PERSENTASE KELUARGA MENURUT JENIS SARANA AIR BERSIH YANG DIGUNAKAN, KECAMATAN, DAN PUSKESMAS
KABUPATEN PURBALINGGA
TAHUN 2012

NO	KECAMATAN	PUSKESMAS	JUMLAH KELUARGA YANG ADA	JUMLAH KELUARGA DIPERIKSA SUMBER AIR BERSIHNYA	% KELUARGA DIPERIKSA	JENIS SARANA AIR BERSIH															
						KEMASAN		LEDENG		SPT		SGL		MATA AIR		PAH		LAINNYA		JUMLAH	
						JUMLAH	%	JUMLAH	%	JUMLAH	%	JUMLAH	%	JUMLAH	%	JUMLAH	%	JUMLAH	%	JUMLAH	%
1	2	3	4	5	6	7	8	9	10	11	12	13	14	15	16	17	18	19	20	21	22
1	KEMANGKON	KEMANGKON	14.535	1.395	9,6	-	0,0	-	0,0	-	0,0	1.395	100,0	-	0,0	-	0,0	-	0,0	1.395	100,0
2	BUKATEJA	BUKATEJA	11.362	11.362	100,0	-	0,0	37	0,3	30	0,3	9.009	79,3	-	0,0	8	0,1	67	0,6	9.151	80,5
3	KUTAWIS	KUTAWIS	9.530	5.224	54,8	-	0,0	-	0,0	-	0,0	4.670	89,4	394	7,5	-	0,0	23	0,4	5.087	97,4
4	KEJOBONG	KEJOBONG	14.108	12.759	90,4	251	2,0	250	2,0	138	1,1	8.653	67,8	1.357	10,6	-	0,0	-	0,0	10.649	83,5
5	PENGADEGAN	PENGADEGAN	11.199	1.800	16,1	-	0,0	-	0,0	303	16,8	1.322	73,4	58	3,2	-	0,0	117	6,5	1.800	100,0
6	KALIGONDANG	KALIGONDANG	10.904	1.317	12,1	-	0,0	1	0,1	3	0,2	808	61,4	483	36,7	-	0,0	23	1,7	1.318	100,1
7	KALIKAJAR	KALIKAJAR	7.453	6.170	82,8	7	0,1	719	11,7	99	1,6	3.565	57,8	122	2,0	-	0,0	2	0,0	4.514	73,2
8	PURBALINGGA	PURBALINGGA	11.537	7.824	67,8	-	0,0	6.094	77,9	392	5,0	1.121	14,3	-	0,0	-	0,0	71	0,9	7.678	98,1
9	BOJONG	BOJONG	5.293	1.631	30,8	-	0,0	2.427	148,8	-	0,0	1.338	82,0	-	0,0	-	0,0	-	0,0	3.765	230,8
10	KALIMANAH	KALIMANAH	15.286	12.304	80,5	-	0,0	4.356	35,4	204	1,7	7.170	58,3	-	0,0	-	0,0	112	0,9	11.842	96,2
11	PADAMARA	PADAMARA	12.247	8.818	72,0	-	0,0	2.642	30,0	91	1,0	7.819	88,7	103	1,2	-	0,0	-	0,0	10.655	120,8
12	KUTASARI	KUTASARI	17.188	5.175	30,1	-	0,0	130	2,5	-	0,0	3.425	66,2	80	1,5	-	0,0	1.358	26,2	4.993	96,5
13	BOJONGSARI	BOJONGSARI	16.529	15.799	95,6	-	0,0	2.199	13,9	113	0,7	7.009	44,4	1.564	9,9	25	0,2	2.120	13,4	13.030	82,5
14	MREBET	MREBET	11.616	1.828	15,7	-	0,0	90	4,9	8	0,4	720	39,4	454	24,8	-	0,0	584	31,9	1.856	101,5
15	SERAYU L.	SERAYU L.	9.862	2.010	20,4	-	0,0	-	0,0	55	2,7	124	6,2	1.480	73,6	-	0,0	351	17,5	2.010	100,0
16	BOBOTSARI	BOBOTSARI	14.196	14.196	100,0	-	0,0	2.471	17,4	725	5,1	7.415	52,2	41	0,3	-	0,0	5.203	36,7	15.855	111,7
17	KARANGREJA	KARANGREJA	13.245	11.648	87,9	-	0,0	1.483	12,7	-	0,0	267	2,3	9.141	78,5	707	6,1	75	0,6	11.673	100,2
18	KARANGJAMBU	KARANGJAMBU	6.406	2.623	40,9	-	0,0	-	0,0	-	0,0	67	2,6	2.556	97,4	-	0,0	-	0,0	2.623	100,0
19	KARANGANYAR	KARANGANYAR	11.947	5.279	44,2	-	0,0	-	0,0	16	0,3	4.147	78,6	645	12,2	218	4,1	6	0,1	5.032	95,3
20	KERTANEGARA	KARANGTENGAH	9.591	7.740	80,7	-	0,0	294	3,8	13	0,2	6.443	83,2	456	5,9	-	0,0	123	1,6	7.329	94,7
21	KARANGMONCOL	KARANGMONCOL	15.391	15.391	100,0	-	0,0	297	1,9	43	0,3	10.551	68,6	3.217	20,9	-	0,0	337	2,2	14.445	93,9
22	REMBANG	REMBANG	18.049	13.957	77,3	-	0,0	-	0,0	-	0,0	6.757	48,4	5	0,0	-	0,0	-	0,0	6.762	48,4
JUMLAH (KAB/KOTA)			267.474	166.250	62,2	258	0,2	23.490	14,1	2.233	1,3	93.795	56,4	22.156	13,3	958	0,6	10.572	6,4	153.462	92,3

Sumber: Seksi Kesehatan Lingkungan DKK Purbalingga

TABEL 65

PERSENTASE KELUARGA MENURUT SUMBER AIR MINUM YANG DIGUNAKAN, KECAMATAN, DAN PUSKESMAS
KABUPATEN PURBALINGGA
TAHUN 2012

NO	KECAMATAN	PUSKESMAS	JUMLAH KELUARGA YANG ADA	JUMLAH KELUARGA DIPERIKSA SUMBER AIR MINUMNYA	SUMBER AIR MINUM KELUARGA																								KELUARGA DENGAN SUMBER AIR MINUM TERLINDUNG	
					AIR KEMASAN		AIR ISI ULANG		LEDING METERAN		LEDING ECERAN		POMPA		SUMUR TERLINDUNG		MATA AIR TERLINDUNG		AIR HUJAN		SUMUR TAK TERLINDUNG		MATA AIR TAK TERLINDUNG		AIR SUNGAI		LAIN-LAIN			
					JUMLAH	%	JUMLAH	%	JUMLAH	%	JUMLAH	%	JUMLAH	%	JUMLAH	%	JUMLAH	%	JUMLAH	%	JUMLAH	%	JUMLAH	%	JUMLAH	%	JUMLAH	%		
1	2	3	4	5	6	7	8	9	10	11	12	13	14	15	16	17	18	19	20	21	22	23	24	25	26	27	28	29	30	31
1	KEMANGKON	KEMANGKON	14.535	1.395	-	0,0	-	0,0	-	0,0	-	0,0	-	0,0	1.395	100,0	-	0,0	-	0,0	-	0,0	-	0,0	-	0,0	-	0,0	1.395	100,0
2	BUKATEJA	BUKATEJA	11.362	10.887	-	0,0	-	0,0	37	0,3	-	0,0	30	0,3	-	0,0	-	0,0	8	0,1	9.009	82,8	-	0,0	-	0,0	67	0,6	67	0,6
3		KUTAWIS	9.530	4.787	-	0,0	-	0,0	127	2,7	-	0,0	-	0,0	4.370	91,3	394	8,2	-	0,0	113	2,4	91	1,9	-	0,0	23	0,5	4.891	102,2
4	KEJOBONG	KEJOBONG	14.108	13.374	171	1,3	-	0,0	269	2,0	-	0,0	6	0,0	6.625	49,5	2.153	16,1	-	0,0	161	1,2	643	4,8	-	0,0	-	0,0	9.224	69,0
5	PENGADEGAN	PENGADEGAN	11.199	1.800	-	0,0	-	0,0	-	0,0	-	0,0	303	16,8	1.322	73,4	175	9,7	-	0,0	-	0,0	721	40,1	-	0,0	117	6,5	1.800	100,0
6	KALIGONDANG	KALIGONDANG	10.904	1.317	-	0,0	1	0,1	-	0,0	-	0,0	15	1,1	808	61,4	808	61,4	18	1,4	33	2,5	-	0,0	-	0,0	-	0,0	1.632	123,9
7		KALIKAJAR	7.453	3.085	13	0,4	169	5,5	719	23,3	-	0,0	392	12,7	2.366	76,7	2.366	76,7	-	0,0	581	18,8	-	0,0	-	0,0	11	0,4	6.025	195,3
8	PURBALINGGA	PURBALINGGA	11.537	7.024	-	0,0	-	0,0	7.789	110,9	-	0,0	392	5,6	1.121	16,0	1.121	16,0	-	0,0	-	0,0	213	3,0	-	0,0	71	1,0	10.423	148,4
9		BOJONG	5.293	5.293	-	0,0	-	0,0	1.934	36,5	-	0,0	-	0,0	1.167	22,0	1.167	22,0	-	0,0	-	0,0	-	0,0	-	0,0	-	0,0	4.268	80,6
10	KALIMANAH	KALIMANAH	15.286	8.818	218	2,5	900	10,2	90	1,0	-	0,0	-	0,0	6.951	78,8	5.362	60,8	-	0,0	1.542	17,5	-	0,0	-	0,0	-	0,0	13.521	153,3
11	PADAMARA	PADAMARA	12.247	12.330	45	0,4	336	2,7	2.202	17,9	-	0,0	-	0,0	5.362	43,5	6.951	56,4	-	0,0	477	3,9	436	3,5	-	0,0	211	1,7	14.896	120,8
12	KUTASARI	KUTASARI	17.188	5.155	-	0,0	-	0,0	130	2,5	5	0,1	-	0,0	1.760	34,1	14	0,3	-	0,0	1.915	37,1	80	1,6	-	0,0	1.432	27,8	1.909	37,0
13	BOJONGSARI	BOJONGSARI	16.529	15.981	-	0,0	173	1,1	2.199	13,8	-	0,0	113	0,7	5.135	32,1	979	6,1	16	0,1	1.874	11,7	616	3,9	1.024	6,4	3.662	22,9	8.599	53,8
14	MREBET	MREBET	11.616	2.411	-	0,0	-	0,0	90	3,7	-	0,0	8	0,3	719	29,8	431	17,9	-	0,0	-	0,0	-	0,0	-	0,0	584	24,2	1.248	51,8
15		SERAYU L.	9.862	2.134	-	0,0	-	0,0	-	0,0	-	0,0	55	2,6	-	0,0	-	0,0	-	0,0	124	5,8	1.480	69,4	-	0,0	124	5,8	55	2,6
16	BOBOTSARI	BOBOTSARI	14.196	14.196	-	0,0	-	0,0	2.471	17,4	-	0,0	727	5,1	7.415	52,2	7.415	52,2	-	0,0	-	0,0	1.734	12,2	-	0,0	5.203	36,7	18.028	127,0
17	KARANGREJA	KARANGREJA	13.245	11.648	-	0,0	1.483	12,7	10	0,1	-	0,0	-	0,0	42	0,4	42	0,4	-	0,0	226	1,9	35	0,3	-	0,0	26	0,2	1.577	13,5
18	KARANGJAMBU	KARANGJAMBU	6.406	2.623	-	0,0	-	0,0	-	0,0	-	0,0	-	0,0	67	2,6	4.524	172,5	-	0,0	-	0,0	5.882	224,2	-	0,0	-	0,0	4.591	175,0
19	KARANGANYAR	KARANGANYAR	11.947	5.279	-	0,0	-	0,0	-	0,0	-	0,0	16	0,3	4.438	84,1	4.138	78,4	218	4,1	756	14,3	843	16,0	6	0,1	-	0,0	8.592	162,8
20	KERTANEGARA	KARANGTENGAH	9.591	8.021	3	0,0	188	2,3	294	3,7	-	0,0	-	0,0	5.260	65,6	645	8,0	-	0,0	1.293	16,1	29	0,4	22	0,3	51	0,6	6.390	79,7
21	KARANGMONCOL	KARANGMONCOL	15.391	15.331	5	0,0	144	0,9	-	0,0	296	1,9	1	0,0	8.639	56,3	8.639	56,3	-	0,0	2.119	13,8	40	0,3	-	0,0	138	0,9	17.724	115,6
22	REMBANG	REMBANG	18.049	13.957	-	0,0	1.239	8,9	2.148	15,4	-	0,0	-	0,0	6.757	48,4	6.757	48,4	-	0,0	-	0,0	-	0,0	-	0,0	-	0,0	16.901	121,1
JUMLAH (KAB/KOTA)			267.474	166.846	455	0,3	4.633	2,8	20.509	12,3	301	0,2	2.058	1,2	71.719	43,0	54.081	32,4	260	0,2	20.223	12,1	12.843	7,7	1.052	0,6	11.720	7,0	153.756	92,2

Sumber: Seksi Kesehatan Lingkungan DKK Purbalingga

TABEL 66

PERSENTASE KELUARGA DENGAN KEPEMILIKAN SARANA SANITASI DASAR MENURUT KECAMATAN DAN PUSKESMAS
KABUPATEN PURBALINGGA
TAHUN 2012

NO	KECAMATAN	PUSKESMAS	JUMLAH KELUARGA	JAMBAN						TEMPAT SAMPAH						PENGELOLAAN AIR LIMBAH					
				KELUARGA DIPERIKSA		KELUARGA MEMILIKI		SEHAT		KELUARGA DIPERIKSA		KELUARGA MEMILIKI		SEHAT		KELUARGA DIPERIKSA		KELUARGA MEMILIKI		SEHAT	
				JUMLAH	%	JUMLAH	%	JUMLAH	%	JUMLAH	%	JUMLAH	%	JUMLAH	%	JUMLAH	%	JUMLAH	%	JUMLAH	%
1	2	3	4	5	6	7	8	9	10	11	12	13	14	15	16	17	18	19	20	21	22
1	KEMANGKON	KEMANGKON	14.535	1.395	9,6	863	61,9	631	73,1	1.395	9,6	1.016	72,8	569	56,0	1.395	9,6	52	3,7	45	86,5
2	BUKATEJA	BUKATEJA	11.362	11.362	100,0	7.912	69,6	3.777	47,7	11.362	100,0	9.760	85,9	1.976	20,2	11.362	100,0	8.472	74,6	2.104	24,8
3		KUTAWIS	9.530	4.787	50,2	4.346	90,8	4.346	100,0	4.787	50,2	4.335	90,6	3.694	85,2	487	5,1	2.727	560,0	543	19,9
4	KEJOBONG	KEJOBONG	14.108	14.002	99,2	8.776	62,7	5.034	57,4	12.192	86,4	8.570	70,3	5.418	63,2	11.055	27,0	1.307	11,8	847	64,8
5	PENGADEGAN	PENGADEGAN	11.199	1.800	16,1	1.658	92,1	1.524	91,9	1.800	16,1	1.533	85,2	610	39,8	1.800	16,1	1.599	88,8	56	3,5
6	KALIGONDANG	KALIGONDANG	10.904	1.117	10,2	1.317	117,9	939	71,3	1.317	12,1	1.317	100,0	1.260	95,7	667	6,1	1.317	197,5	1.104	83,8
7		KALIKAJAR	7.453	3.085	41,4	3.085	100,0	3.085	100,0	3.085	41,4	2.131	69,1	2.131	100,0	3.085	41,4	1.573	51,0	1.573	100,0
8	PURBALINGGA	PURBALINGGA	11.537	7.824	67,8	6.480	82,8	5.469	84,4	7.824	67,8	7.160	91,5	6.793	94,9	7.424	64,3	7.264	97,8	6.474	89,1
9		BOJONG	5.293	1.681	31,8	1.631	97,0	1.523	93,4	3.567	67,4	2.145	60,1	8.653	403,4	1.631	30,8	1.631	100,0	1.038	63,6
10	KALIMANAH	KALIMANAH	15.286	12.330	80,7	7.081	57,4	8.120	114,7	12.330	80,7	9.657	78,3	8.998	93,2	11.928	78,0	6.148	51,5	687	11,2
11	PADAMARA	PADAMARA	12.247	11.462	93,6	5.949	51,9	5.949	100,0	7.484	61,1	7.484	100,0	4.215	56,3	11.462	93,6	5.514	48,1	2.324	42,1
12	KUTASARI	KUTASARI	17.188	5.175	30,1	2.460	47,5	1.550	63,0	5.175	30,1	5.175	100,0	1.555	30,0	5.175	30,1	5.175	100,0	995	19,2
13	BOJONGSARI	BOJONGSARI	16.529	15.799	95,6	9.307	58,9	7.354	79,0	16.401	99,2	10.621	64,8	8.585	80,8	16.401	99,2	6.199	37,8	3.944	63,6
14	MREBET	MREBET	11.616	1.828	15,7	1.227	67,1	747	60,9	1.828	15,7	1.389	76,0	1.103	79,4	1.828	15,7	1.563	85,5	1.223	78,2
15		SERAYU L.	9.862	1.841	18,7	792	43,0	417	52,7	1.841	18,7	943	51,2	381	40,4	5.993	60,8	2.952	49,3	1.608	54,5
16	BOBOTSARI	BOBOTSARI	14.196	14.196	100,0	6.344	44,7	5.878	92,7	14.196	100,0	6.224	43,8	5.004	80,4	14.196	100,0	5.351	37,7	4.020	75,1
17	KARANGREJA	KARANGREJA	13.245	12.277	92,7	9.240	75,3	7.640	82,7	643	4,9	9.571	1488,5	4.422	46,2	643	4,9	4.914	764,2	522	10,6
18	KARANGJAMBU	KARANGJAMBU	6.406	2.623	40,9	1.049	40,0	850	81,0	2.623	40,9	2.437	92,9	808	33,2	2.623	40,9	1.795	68,4	808	45,0
19	KARANGANYAR	KARANGANYAR	11.947	5.279	44,2	3.742	70,9	2.584	69,1	5.279	44,2	3.297	57,5	2.879	87,3	5.279	44,2	2.188	41,4	1.349	61,7
20	KERTANEGARA	KARANGTENGAH	9.591	7.740	80,7	5.539	71,6	4.213	76,1	7.669	80,0	5.335	69,6	3.665	68,7	7.348	76,6	4.591	62,5	2.253	49,1
21	KARANGMONCOL	KARANGMONCOL	15.391	15.331	99,6	7.660	50,0	4.774	62,3	15.757	102,4	10.614	67,4	10.614	100,0	15.757	102,4	3.009	19,1	3.009	100,0
22	REMBANG	REMBANG	18.049	13.957	77,3	5.532	39,6	2.646	47,8	11.213	62,1	5.394	48,1	3.233	59,9	11.213	62,1	5.310	47,4	3.226	60,8
JUMLAH (KAB/KOTA)			267.474	166.891	62,4	101.990	61,1	79.050	77,5	150.218	56,2	116.108	77,3	86.566	74,6	148.752	55,6	80.651	54,2	39.752	49,3

Sumber: Seksi Kesehatan Lingkungan DKK Purbalingga

TABEL 67

PERSENTASE TEMPAT UMUM DAN PENGELOLAAN MAKANAN (TUPM) SEHAT MENURUT KECAMATAN DAN PUSKESMAS
KABUPATEN PURBALINGGA
TAHUN 2012

NO	KECAMATAN	PUSKESMAS	HOTEL				RESTORAN/R-MAKAN				PASAR				TUPM LAINNYA				JUMLAH TUPM			
			JUMLAH YG ADA	JUMLAH DIPERIKSA	JUMLAH SEHAT	% SEHAT	JUMLAH YG ADA	JUMLAH DIPERIKSA	JUMLAH SEHAT	% SEHAT	JUMLAH YG ADA	JUMLAH DIPERIKSA	JUMLAH SEHAT	% SEHAT	JUMLAH YG ADA	JUMLAH DIPERIKSA	JUMLAH SEHAT	% SEHAT	JUMLAH YG ADA	JUMLAH DIPERIKSA	JUMLAH SEHAT	% SEHAT
1	2	3	4	5	6	7	8	9	10	11	12	13	14	15	16	17	18	20	21	22	23	24
1	KEMANGKON	KEMANGKON	-	-	-	-	-	-	-	-	1	1	-	-	101	98	82	83,67	102	99	82	82,83
2	BUKATEJA	BUKATEJA	-	-	-	-	3	3	3	100,00	1	-	-	-	50	50	50	100,00	54	53	53	100,00
3		KUTAWIS	-	-	-	-	-	-	-	-	1	1	1	100,00	66	66	66	100,00	67	67	67	100,00
4	KEJOBONG	KEJOBONG	-	-	-	-	19	19	13	-	3	6	-	-	57	57	22	38,60	79	82	35	42,68
5	PENGADEGAN	PENGADEGAN	-	-	-	-	-	-	-	-	1	2	2	100,00	31	31	21	67,74	32	33	23	69,70
6	KALIGONDANG	KALIGONDANG	-	-	-	-	-	-	-	-	2	2	2	100,00	25	25	25	100,00	27	27	27	100,00
7		KALIKAJAR	-	-	-	-	-	-	-	-	-	-	-	-	15	15	15	100,00	15	15	15	100,00
8	PURBALINGGA	PURBALINGGA	6	6	6	100,00	41	39	38	97,44	3	3	1	33,33	220	220	187	85,00	270	268	232	86,57
9		BOJONG	-	-	-	-	25	25	25	100,00	1	1	1	100,00	40	40	40	100,00	66	66	66	100,00
10	KALIMANAH	KALIMANAH	1	1	1	100,00	1	22	22	100,00	4	6	6	100,00	354	204	24	11,76	360	233	53	22,75
11	PADAMARA	PADAMARA	-	-	-	-	7	7	7	100,00	3	3	-	-	185	-	-	-	195	10	7	70,00
12	KUTASARI	KUTASARI	-	-	-	-	-	-	-	-	-	-	-	-	29	23	13	56,52	29	23	13	56,52
13	BOJONGSARI	BOJONGSARI	4	4	4	100,00	34	25	21	84,00	5	5	5	100,00	1.128	704	543	77,13	1.171	738	573	77,64
14	MREBET	MREBET	-	-	-	-	77	77	33	42,86	2	2	2	100,00	-	-	-	-	79	79	35	44,30
15		SERAYU L.	-	-	-	-	-	-	-	-	2	2	2	100,00	8	-	-	-	10	2	2	100,00
16	BOBOTSARI	BOBOTSARI	1	1	-	-	16	16	6	37,50	3	3	-	-	51	51	9	17,65	71	71	15	21,13
17	KARANGREJA	KARANGREJA	2	-	-	-	-	-	-	-	3	3	2	66,67	65	14	4	28,57	70	17	6	35,29
18	KARANGJAMBU	KARANGJAMBU	-	-	-	-	4	4	4	100,00	1	1	-	-	3	3	2	66,67	8	8	6	75,00
19	KARANGANYAR	KARANGANYAR	-	-	-	-	10	2	2	100,00	2	2	2	100,00	19	14	14	100,00	31	18	18	100,00
20	KERTANEGARA	KARANGTENGAH	-	-	-	-	5	5	5	100,00	7	6	2	33,33	28	-	-	-	40	11	7	63,64
21	KARANGMONCOL	KARANGMONCOL	-	-	-	-	-	-	-	-	2	1	1	100,00	36	11	11	100,00	38	12	12	100,00
22	REMBANG	REMBANG	-	-	-	-	4	4	3	75,00	6	6	6	100,00	-	-	-	-	10	10	9	90,00
JUMLAH (KAB/KOTA)			14	12	11	91,67	246	248	182	73,39	53	56	35	62,50	2.511	1.626	1.128	69,37	2.824	1.942	1.356	69,82

Sumber: Seksi Kesehatan Lingkungan DKK Purbalingga

TABEL 68

PERSENTASE INSTITUSI DIBINA KESEHATAN LINGKUNGANNYA MENURUT KECAMATAN DAN PUSKESMAS
KABUPATEN PURBALINGGA
TAHUN 2012

NO	KECAMATAN	PUSKESMAS	SARANA PELAYANAN KESEHATAN			INSTALASI PENGOLAHAN AIR MINUM			SARANA PENDIDIKAN			SARANA IBADAH			PERKANTORAN			SARANA LAIN			JUMLAH		
			JUMLAH	DIBINA	%	JUMLAH	DIBINA	%	JUMLAH	DIBINA	%	JUMLAH	DIBINA	%	JUMLAH	DIBINA	%	JUMLAH	DIBINA	%	JUMLAH	DIBINA	%
1	2	3	4	5	6	4	5	6	7	8	9	10	11	12	13	14	15	16	17	18	19	20	21
1	KEMANGKON	KEMANGKON	20	20	100,0	0	0	0,00	57	51	89,5	181	176	97,2	25	25	100,0	0	0	0,0	283	272	96,1
2	BUKATEJA	BUKATEJA	11	11	100,0	2	2	100,00	42	42	100,0	220	220	100,0	22	22	100,0	14	14	100,0	311	311	100,0
3	KUTAWIS	KUTAWIS	9	9	100,0	2	2	100,00	45	45	100,0	80	80	100,0	8	8	100,0	0	0	0,0	144	144	100,0
4	KEJOBONG	KEJOBONG	13	13	100,0	0	0	0,00	47	47	100,0	200	200	100,0	21	21	100,0	0	0	0,0	281	281	100,0
5	PENGADEGAN	PENGADEGAN	13	13	100,0	0	0	0,00	35	35	100,0	184	184	100,0	15	15	100,0	4	4	100,0	251	251	100,0
6	KALIGONDANG	KALIGONDANG	11	11	100,0	0	0	0,00	40	40	100,0	158	111	70,3	17	14	82,4	0	0	0,0	226	176	77,9
7	KALIKAJAR	KALIKAJAR	9	9	100,0	4	4	100,00	19	19	100,0	99	84	84,8	11	11	100,0	0	0	0,0	142	127	89,4
8	PURBALINGGA	PURBALINGGA	64	50	78,1	0	0	0,00	50	50	100,0	138	118	85,5	78	78	100,0	44	44	100,0	374	340	90,9
9	BOJONG	BOJONG	5	5	100,0	4	4	100,00	12	12	100,0	122	102	83,6	15	15	100,0	0	0	0,0	158	138	87,3
10	KALIMANAH	KALIMANAH	21	21	100,0	0	0	0,00	41	41	100,0	178	134	75,3	41	41	100,0	6	6	100,0	287	243	84,7
11	PADAMARA	PADAMARA	16	16	100,0	0	0	0,00	43	43	100,0	125	125	100,0	24	24	100,0	46	46	100,0	254	254	100,0
12	KUTASARI	KUTASARI	17	17	100,0	1	1	100,00	1	1	100,0	40	40	100,0	21	21	100,0	0	0	0,0	80	80	100,0
13	BOJONGSARI	BOJONGSARI	28	28	100,0	3	3	100,00	68	68	100,0	211	211	100,0	12	12	100,0	551	551	100,0	873	873	100,0
14	MREBET	MREBET	11	11	100,0	0	0	0,00	32	32	100,0	190	100	52,6	27	27	100,0	0	0	0,0	260	170	65,4
15	SERAYU L.	SERAYU L.	9	9	100,0	0	0	0,00	33	33	100,0	160	56	35,0	9	9	100,0	0	0	0,0	211	107	50,7
16	BOBOTSARI	BOBOTSARI	27	27	100,0	14	14	100,00	50	50	100,0	212	212	100,0	49	49	100,0	35	35	100,0	387	387	100,0
17	KARANGREJA	KARANGREJA	7	7	100,0	0	0	0,00	48	28	58,3	0	0	0,00	20	8	40,0	0	0	0,0	75	43	57,3
18	KARANGJAMBU	KARANGJAMBU	7	7	100,0	0	0	0,00	22	18	81,8	8	3	37,50	8	8	100,0	0	0	0,0	45	36	80,0
19	KARANGANYAR	KARANGANYAR	15	15	100,0	0	0	0,00	48	48	100,0	61	61	100,00	16	16	100,0	0	0	0,0	140	140	100,0
20	KERTANEGARA	KARANGTENGAH	12	12	100,0	1	0	0,00	52	52	100,0	34	0	0,00	15	15	100,0	16	15	93,8	130	94	72,3
21	KARANGMONCOL	KARANGMONCOL	15	14	93,3	1	0	0,00	92	0	0,0	320	13	4,1	21	12	57,1	0	0	0,0	449	39	8,7
22	REMBANG	REMBANG	21	21	100,0	7	7	100,00	98	98	100,0	217	141	65,0	19	19	100,0	0	0	0,0	362	286	79,0
JUMLAH (KAB/KOTA)			361	346	95,8	39	37	94,9	975	853	87,5	3.138	2.371	75,6	494	470	95,1	716	715	99,9	5.723	4.792	83,7

Sumber: Seksi Kesehatan Lingkungan DKK

TABEL 69

KETERSEDIAAN OBAT MENURUT JENIS OBAT
KABUPATEN/KOTA
TAHUN 2012

NO	NAMA OBAT	SATUAN	STOCK OBAT	PEMAKAIAN RATA-RATA/ BULAN	TINGKAT KECUKUPAN (BULAN)	% TINGKAT KECUKUPAN
1	2	3	4	5	6	7
1	Amoksisilin 500 mg	Ktk @ 120 kap	17.176	798	22	120
2	Amoksisilin Srp Krng 125mg/5ml	Botol 60 ml	57.765	2.268	25	141
3	Antasida Doen tab.	Botol @ 1000 tab	2.209	85	26	144
4	Antalgin 500 mg	Botol @ 1000 tab	3.041	87	35	194
5	Deksametasol inj 5mg/ml-1ml	ktk @ 100 ampul	50	1	36	198
6	Dekstromethorphan 10 mg/ 5ml	Botol 60 ml	46.636	592	79	438
7	Dekstrometorfan HBr tab.15 mg	Botol @ 1000 tab	686	13	51	286
8	Difenhidramin HCl inj	Ktk @ 100 Ampul	3	0	22	122
9	Gliseril Guaiakolat tab.100 mg	Botol @ 1000 tab	1.792	63	28	158
10	Glukosa larutan infus 5%steril	Botol 500 ml	14.014	714	20	109
11	Ibuprofen tab.200 mg	Btl @ 100 Tablet	450	5	100	556
12	Kloramfenikol kap.250 mg	Ktk @ 120 Kapsul	2.860	115	25	138
13	Kotrimoksazol tab 480 mg	Ktk @ 100 Tablet	7.045	156	45	250
14	Kotrimoksazol tab 120 mg	Ktk @ 100 Tablet	1.068	11	97	539
15	Kotrimoksazol Suspensi	Botol 60 ml	34.589	1.344	26	143
16	Klorfeneramin Maleat(CTM) 4 mg	Btl @ 1000 Tablet	4.459	141	32	175
17	Klorokuin/Primakuin	Btl @ 1000 Tablet	174	1	225	1.250
18	Na Cl Infus 0,9% steril	Botol 500 ml	2.883	149	19	108
19	Parasetamol tab. 500 mg	Btl @ 1000 Tablet	2.565	135	19	106
20	Ringer Laktat lar.infus steril	Botol 500 ml	33.903	1.229	28	153
21	Vitamin B Kompleks tablet	Bt @ 1000 tab	1.866	55	34	187
22	Retinol (Vit.A) 200.000 UI	Bt @ 50 kapsul	6.864	168	41	227
23	Tablet Tambah Darah	Ktk @ 30 tablet	106.061	1.615	66	365
24	Multivitamin sirup/Xanvit syrup	botol	2.300	165	14	78
25	Garam Oralit 200 ml air	Bungkus	182.300	4.967	37	204
26	OAT Kat 1	paket	35	0	140	778
27	OAT Kat 2	paket	86	4	25	137
28	OAT Kat 3	paket	2.487	81	31	170
29	OAT Kat sisipan	paket	116	1	82	455
30	OAT Kategori Anak	paket	526	19	28	154
31	Pirantel Pamoat tab.125 mg	Ktk @ 100 tablet	268	11	25	140
32	Salep 2-4 Kombinasi	Pot	9.051	404	22	124
33	Infusion set Dewasa	Kantong	4.160	249	17	93
34	Infusion set Anak	Kantong	2.706	150	18	100

Sumber : Seksi Kefarmasian Dinas Kesehatan Kab. Purbalingga

TABEL 70

JUMLAH SARANA PELAYANAN KESEHATAN MENURUT KEPEMILIKAN
KABUPATEN PURBALINGGA
TAHUN 2012

NO	FASILITAS KESEHATAN	PEMILIKAN/PENGELOLA						JUMLAH
		KEMENKES	PEM.PROV	PEM.KAB/KOTA	TNI/POLRI	BUMN	SWASTA	
1	2	3	4	5	6	7	8	9
1	RUMAH SAKIT UMUM	0	0	1	0	0	2	3
2	RUMAH SAKIT JIWA	0	0	0	0	0	1	1
3	RUMAH SAKIT BERSALIN	0	0	1	0	0	0	1
4	RUMAH SAKIT KHUSUS LAINNYA	0	0	0	0	0	2	2
5	PUSKESMAS PERAWATAN							10
6	PUSKESMAS NON PERAWATAN							12
7	PUSKESMAS KELILING							22
8	PUSKESMAS PEMBANTU							49
9	RUMAH BERSALIN	0	0	0	0	0	0	0
10	BALAI PENGOBATAN/KLINIK	0	0	0	3	0	6	9
11	PRAKTIK DOKTER BERSAMA					0	0	0
12	PRAKTIK DOKTER PERORANGAN					0	118	118
13	PRAKTK PENGOBATAN TRADISIONAL					0	14	14
14	POSKESDES							194
15	POSYANDU							1194
16	APOTEK	0	0	0	0	0	54	54
17	TOKO OBAT	0	0	0	0	0	0	0
18	GFK	0	0	1	0	0	0	1
19	INDUSTRI OBAT TRADISIONAL	0	0	0	0	0	0	0
20	INDUSTRI KECIL OBAT TRADISIONAL	0	0	0	0	0	0	0

Sumber: Seksi Kesehatan Dasar & Institusi DKK Purbalingga

TABEL 71

SARANA PELAYANAN KESEHATAN DENGAN KEMAMPUAN LABKES DAN MEMILIKI 4 SPESIALIS DASAR
KABUPATEN PURBALINGGA
TAHUN 2012

NO	SARANA KESEHATAN	JUMLAH	LABORATORIUM KESEHATAN		4 (EMPAT) SPESIALIS DASAR	
			JUMLAH	%	JUMLAH	%
1	2	3	4	5	6	7
1	RUMAH SAKIT UMUM	3	3	100,00	3	100,00
2	RUMAH SAKIT JIWA	1	1	100,00		
3	RUMAH SAKIT KHUSUS	3	3	100,00		
4	PUSKESMAS	22	22	100,00		
JUMLAH (KAB/KOTA)		29	29	100,00		

Sumber: Seksi Kesehatan Dasar & Institusi DKK Purbalingga

TABEL 72

JUMLAH POSYANDU MENURUT STRATA, KECAMATAN, DAN PUSKESMAS
KABUPATEN PURBALINGGA
TAHUN 2012

NO	KECAMATAN	PUSKESMAS	POSYANDU										POSYANDU AKTIF	
			PRATAMA		MADYA		PURNAMA		MANDIRI		JUMLAH		JUMLAH	%
			JUMLAH	%	JUMLAH	%	JUMLAH	%	JUMLAH	%	JUMLAH	%		
1	2	3	4	5	6	7	8	9	10	11	12	13	14	15
1	KEMANGKON	KEMANGKON	0	0,00	0	0,00	52	59,09	36	40,91	88	100,00	88	100,00
2	BUKATEJA	BUKATEJA	0	0,00	0	0,00	19	47,50	21	52,50	40	100,00	40	100,00
3		KUTAWIS	0	0,00	2	6,45	10	32,26	19	61,29	31	100,00	29	93,55
4	KEJOBONG	KEJOBONG	4	5,26	9	11,84	33	43,42	30	39,47	76	100,00	63	82,89
5	PENGADEGAN	PENGADEGAN	4	6,35	15	23,81	32	50,79	12	19,05	63	100,00	44	69,84
6	KALIGONDANG	KALIGONDANG	0	0,00	4	6,90	41	70,69	13	22,41	58	100,00	54	93,10
7		KALIKAJAR	0	0,00	1	2,94	4	11,76	29	85,29	34	100,00	33	97,06
8	PURBALINGGA	PURBALINGGA	1	1,85	5	9,26	17	31,48	31	57,41	54	100,00	48	88,89
9		BOJONG	0	0,00	0	0,00	17	44,74	21	55,26	38	100,00	38	100,00
10	KALIMANAH	KALIMANAH	0	0,00	1	1,33	23	30,67	51	68,00	75	100,00	74	98,67
11	PADAMARA	PADAMARA	0	0,00	8	15,09	16	30,19	29	54,72	53	100,00	45	84,91
12	KUTASARI	KUTASARI	0	0,00	11	13,58	48	59,26	22	27,16	81	100,00	70	86,42
13	BOJONGSARI	BOJONGSARI	0	0,00	0	0,00	30	46,15	35	53,85	65	100,00	65	100,00
14	MREBET	MREBET	0	0,00	1	2,08	29	60,42	18	37,50	48	100,00	47	97,92
15		SERAYU L.	0	0,00	9	19,15	31	65,96	7	14,89	47	100,00	38	80,85
16	BOBOTSARI	BOBOTSARI	3	5,36	12	21,43	27	48,21	14	25,00	56	100,00	41	73,21
17	KARANGREJA	KARANGREJA	0	0,00	2	5,26	19	50,00	17	44,74	38	100,00	36	94,74
18	KARANGJAMBU	KARANGJAMBU	0	0,00	35	97,22	0	0,00	1	2,78	36	100,00	1	2,78
19	KARANGANYAR	KARANGANYAR	2	4,65	6	13,95	19	44,19	16	37,21	43	100,00	35	81,40
20	KERTANEGARA	KARANGTENGAH	0	0,00	6	15,00	17	42,50	17	42,50	40	100,00	34	85,00
21	KARANGMONCOL	KARANGMONCOL	2	3,51	11	19,30	36	63,16	8	14,04	57	100,00	44	77,19
22	REMBANG	REMBANG	0	0,00	2	2,74	19	26,03	52	71,23	73	100,00	71	97,26
JUMLAH (KAB/KOTA)			16	1,34	140	11,73	539	45,14	499	41,79	1194	100,00	1038	86,93
RASIO POSYANDU PER 100 BALITA												1,54		

Sumber: (sebutkan)

TABEL 73

UPAYA KESEHATAN BERSUMBERDAYA MASYARAKAT (UKBM) MENURUT KECAMATAN
KABUPATEN PURBALINGGA
TAHUN 2012

NO	KECAMATAN	PUSKESMAS	JUMLAH						
			DESA/ KELURAHAN	DESA SIAGA		DESA SIAGA AKTIF		POSKESDES	POSYANDU
				JUMLAH	%	JUMLAH	%		
1	2	3	4	5		6	7	8	9
1	KEMANGKON	KEMANGKON	19	19	100	19	100,00	15	88
2	BUKATEJA	BUKATEJA	7	7	100	7	100,00	5	40
3		KUTAWIS	7	7	100	7	100,00	6	31
4	KEJOBONG	KEJOBONG	13	13	100	13	100,00	13	76
5	PENGADEGAN	PENGADEGAN	9	9	100	9	100,00	9	63
6	KALIGONDANG	KALIGONDANG	10	10	100	10	100,00	8	58
7		KALIKAJAR	8	8	100	8	100,00	7	34
8	PURBALINGGA	PURBALINGGA	8	8	100	8	100,00	5	54
9		BOJONG	5	5	100	5	100,00	3	38
10	KALIMANAH	KALIMANAH	17	17	100	17	100,00	13	75
11	PADAMARA	PADAMARA	14	14	100	14	100,00	14	53
12	KUTASARI	KUTASARI	14	14	100	14	100,00	13	81
13	BOJONGSARI	BOJONGSARI	13	13	100	13	100,00	11	65
14	MREBET	MREBET	10	10	100	10	100,00	8	48
15		SERAYU L.	9	9	100	9	100,00	6	47
16	BOBOTSARI	BOBOTSARI	16	16	100	16	100,00	11	56
17	KARANGREJA	KARANGREJA	7	7	100	7	100,00	5	38
18	KARANGJAMBU	KARANGJAMBU	6	6	100	6	100,00	4	36
19	KARANGANYAR	KARANGANYAR	13	13	100	13	100,00	10	43
20	KERTANEGARA	KARANGTENGAH	11	11	100	11	100,00	11	40
21	KARANGMONCOL	KARANGMONCOL	11	11	100	11	100,00	8	57
22	REMBANG	REMBANG	12	12	100	12	100,00	9	73
JUMLAH (KAB/KOTA)			239	239	100	239	100	194	1.194

Sumber: (sebutkan)

TABEL 74

JUMLAH TENAGA MEDIS DI SARANA KESEHATAN
KABUPATEN PURBALINGGA
TAHUN 2012

NO	UNIT KERJA	DR SPESIALIS ^a			DOKTER UMUM			JUMLAH			DOKTER GIGI ^b		
		L	P	L+P	L	P	L+P	L	P	L+P	L	P	L+P
1	2	3	4	5	6	7	8	12	13	14	9	10	11
1	Puskesmas Kemangkon	0	0	0	1	1	2	1	1	2	0	1	1
2	Puskesmas Bukateja	0	0	0	0	1	1	0	1	1	0	1	1
3	Puskesmas Kutawis	0	0	0	1	0	1	1	0	1	0	0	0
4	Puskesmas Kejobong	0	0	0	1	1	2	1	1	2	0	0	0
5	Puskesmas Pengadegan	0	0	0	0	1	1	0	1	1	0	1	1
6	Puskesmas Kaligondang	0	0	0	1	0	1	1	0	1	0	1	1
7	Puskesmas Kalikajar	0	0	0	0	2	2	0	2	2	0	0	0
8	Puskesmas Purbalingga	0	0	0	0	1	1	0	1	1	1	0	1
9	Puskesmas Bojong	0	0	0	0	1	1	0	1	1	0	1	1
10	Puskesmas Kalimanah	0	0	0	1	1	2	1	1	2	0	1	1
11	Puskesmas Padamara	0	0	0	2	0	2	2	0	2	0	1	1
12	Puskesmas Kutasari	0	0	0	1	0	1	1	0	1	0	1	1
13	Puskesmas Bojongsari	0	0	0	1	0	1	1	0	1	0	1	1
14	Puskesmas Mrebet	0	0	0	0	1	1	0	1	1	0	1	1
15	Puskesmas Serayu Larangan	0	0	0	1	0	1	1	0	1	0	0	0
16	Puskesmas Bobotsari	0	0	0	3	0	3	3	0	3	0	1	1
17	Puskesmas Karangreja	0	0	0	0	0	0	0	0	0	0	1	1
18	Puskesmas Karangjambu	0	0	0	0	1	1	0	1	1	0	1	1
19	Puskesmas Karanganyar	0	0	0	1	0	1	1	0	1	1	0	1
20	Puskesmas Karangtengah	0	0	0	1	0	1	1	0	1	0	1	1
21	Puskesmas Karangmoncol	0	0	0	1	1	2	1	1	2	0	0	0
22	Puskesmas Rembang	0	0	0	1	0	1	1	0	1	0	1	1
SUB JUMLAH I (PUSKESMAS)		0	0	0	17	12	29	17	12	29	2	15	17
1	RSUD dr.Goeteng Taroena Dibrata	13	4	17	8	1	9	21	5	26	2	1	3
2	RSU Harapan Ibu	5	0	5	1	7	8	6	7	13	0	0	0
3	RSU Nirmala	4	0	4	5	1	6	9	1	10	0	1	1
4	RSIA Ummu Hani	1	0	1	2	1	3	3	1	4	0	0	0
5	RSIA Kasih Ibu	0	0	0	1	0	1	1	0	1	0	0	0
6	RBD Panti Nugroho	1	0	1	1	2	3	2	2	4	0	1	1
SUB JUMLAH II (RUMAH SAKIT)		23	4	27	17	10	27	40	14	54	2	2	4
1	Laboratorium Kes. Kabupaten	0	0	0	0	0	0	0	0	0	0	0	0
SUB JUMLAH III (SARYANKES LAIN)		0	0	0	0	0	0	0	0	0	0	0	0
RASIO TERHADAP 100.000 PDDK		5	1	3	8	5	6	13	6	9	1	4	2
INSTITUSI DIKNAKES/DIKLAT		0	0	0	0	0	0	0	0	0	0	0	0
DINAS KESEHATAN KAB/KOTA		0	0	0	3	2	5	3	2	5	2	1	3
JUMLAH (KAB/KOTA)		23	4	27	37	24	61	60	28	88	6	18	24

Sumber: Sub Bagian Umum DKK Purbalingga

Keterangan : ^a termasuk S3

^b termasuk Dokter Gigi Spesialis

TABEL 75

JUMLAH TENAGA KEPERAWATAN DI SARANA KESEHATAN
KABUPATEN PURBALINGGA
TAHUN 2012

NO	UNIT KERJA	BIDAN			PERAWAT												PERAWAT GIGI		
		BIDAN	DIII BIDAN	JUMLAH	SARJANA KEPERAWATAN ^a			D-III PERAWAT			D-I PERAWAT ^b			JUMLAH			L	P	L+P
					L	P	L+P	L	P	L+P	L	P	L+P	L	P	L+P			
1	2	3	4	5	6	7	8	9	10	11	12	13	14	15	16	17	18	19	20
1	Puskesmas Kemangkong	17	4	21	0	0	0	4	4	8	2	1	3	6	5	11	0	1	1
2	Puskesmas Bukateja	1	9	10	1	0	1	4	1	5	0	1	1	5	2	7	1	0	1
3	Puskesmas Kutawis	0	8	8	0	0	0	5	1	6	0	0	0	5	1	6	0	1	1
4	Puskesmas Kejobong	0	16	16	0	0	0	5	3	8	0	0	0	5	3	8	0	2	2
5	Puskesmas Pengadegan	8	4	12	0	0	0	0	1	1	2	3	5	2	4	6	1	0	1
6	Puskesmas Kaligondang	12	1	13	0	0	0	2	1	3	3	0	3	5	1	6	0	1	1
7	Puskesmas Kalikajar	7	3	10	0	0	0	2	0	2	2	1	3	4	1	5	1	0	1
8	Puskesmas Purbalingga	8	3	11	1	0	1	1	2	3	0	1	1	2	3	5	0	1	1
9	Puskesmas Bojong	6	1	7	1	0	1	1	2	3	0	2	2	2	4	6	0	1	1
10	Puskesmas Kalimanah	14	4	18	0	1	1	3	3	6	1	2	3	4	6	10	0	1	1
11	Puskesmas Padamara	1	9	10	0	1	1	2	3	5	0	0	0	2	4	6	0	2	2
12	Puskesmas Kutasari	14	2	16	0	0	0	2	1	3	0	1	1	2	2	4	0	1	1
13	Puskesmas Bojongsari	4	11	15	0	0	0	2	3	5	0	0	0	2	3	5	0	2	2
14	Puskesmas Mrebet	4	9	13	0	0	0	1	3	4	1	1	2	2	4	6	0	1	1
15	Puskesmas Serayu Larangan	12	2	14	0	0	0	1	0	1	1	3	4	2	3	5	0	1	1
16	Puskesmas Bobotsari	11	5	16	0	0	0	3	4	7	1	1	2	4	5	9	0	1	1
17	Puskesmas Karangreja	8	2	10	0	0	0	4	5	9	0	0	0	4	5	9	0	1	1
18	Puskesmas Karangjambu	6	2	8	0	0	0	3	1	4	0	3	3	3	4	7	0	1	1
19	Puskesmas Karanganyar	4	12	16	1	0	1	8	2	10	0	0	0	9	2	11	0	1	1
20	Puskesmas Karangtengah	1	15	16	0	0	0	5	1	6	0	0	0	5	1	6	0	1	1
21	Puskesmas Karangmoncol	12	2	14	2	0	2	0	5	0	1	0	1	3	5	3	0	0	0
22	Puskesmas Rembang	4	10	14	5	0	5	7	11	2	0	0	0	12	11	7	0	1	1
SUB JUMLAH I (PUSKESMAS)		154	134	288	11	2	13	65	57	101	14	20	34	90	79	148	3	21	24
1	RSUD dr.Goeteng Taroena Dibrata	3	24	27	7	24	31	49	124	173	0	1	1	56	149	205	0	2	2
2	RSU Harapan Ibu	0	8	8	1	1	2	8	41	49	0	1	1	9	43	52	0	0	0
3	RSU Nirmala	0	5	5	0	0	0	5	28	33	0	4	4	5	32	37	0	0	0
4	RSIA Ummu Hani	2	6	8	0	0	0	0	5	5	0	1	1	0	6	0	0	0	0
5	RSIA Kasih Ibu	0	5	5	0	0	0	0	4	4	0	1	1	0	5	0	0	0	0
6	RBD Panti Nugroho	0	6	6	0	0	0	1	4	5	0	0	0	1	4	5	1	0	1
SUB JUMLAH II (RUMAH SAKIT)		5	54	59	8	25	33	63	206	269	0	8	8	71	239	310	1	2	3
SARANA PELAYANAN KESEHATAN LAIN				0			0			0			0	0	0	0			0
RASIO TERHADAP 100.000 PDDK				40										37	72	52	1	5	3
INSTITUSI DIKNAKES/DIKLAT				0			0			0			0	0	0	0			0
DINAS KESEHATAN KAB/KOTA		2	5	7	0	1	1	1	2	3	0	0	0	1	3	4	0	0	0
JUMLAH (KAB/KOTA)		161	193	354	19	28	47	129	265	373	14	28	42	162	321	462	4	23	27

Sumber: Sub Bagian Umum DKK Purbalingga

Keterangan : ^a termasuk S2 dan S3

^b termasuk SLTA

TABEL 76

JUMLAH TENAGA KEFARMASIAN DAN GIZI DI SARANA KESEHATAN
KABUPATEN PURBALINGGA
TAHUN 2012

NO	UNIT KERJA	TENAGA KEFARMASIAN									TENAGA GIZI								
		APOTEKER DAN SARJANA FARMASI ^a			D-III FARMASI DAN ASS APOTEKER			JUMLAH			D-IV/SARJANA GIZI ^a			DI DAN D-III GIZI			JUMLAH		
		L	P	L+P	L	P	L+P	L	P	L+P	L	P	L+P	L	P	L+P	L	P	L+P
1	2	3	4	5	6	7	8	9	10	11	12	13	14	15	16	17	18	19	20
1	Puskesmas Kemangkon	0	0	0	0	1	1	0	1	1	0	0	0	0	1	1	0	1	1
2	Puskesmas Bukateja	0	0	0	1	0	1	1	0	1	0	0	0	0	1	1	0	1	1
3	Puskesmas Kutawis	0	0	0	0	1	1	0	1	1	0	0	0	1	0	1	1	0	1
4	Puskesmas Kejobong	0	1	1	0	0	0	0	1	1	0	1	1	0	0	0	0	1	1
5	Puskesmas Pengadegan	0	0	0	1	0	1	1	0	1	0	0	0	0	1	1	0	1	1
6	Puskesmas Kaligondang	0	0	0	1	0	1	1	0	1	0	0	0	0	1	1	0	1	1
7	Puskesmas Kalikajar	0	0	0	0	1	1	0	1	1	0	0	0	0	1	1	0	1	1
8	Puskesmas Purbalingga	0	0	0	0	1	1	0	1	1	0	0	0	0	1	1	0	1	1
9	Puskesmas Bojong	0	0	0	0	1	1	0	1	1	0	0	0	0	1	1	0	1	1
10	Puskesmas Kalimamah	0	0	0	0	1	1	0	1	1	0	0	0	0	1	1	0	1	1
11	Puskesmas Padamara	0	1	1	0	0	0	0	1	1	1	0	1	0	0	0	1	0	1
12	Puskesmas Kutasari	0	0	0	0	1	1	0	1	1	0	0	0	0	1	1	0	1	1
13	Puskesmas Bojongsari	0	0	0	0	1	1	0	1	1	0	0	0	0	0	0	0	0	0
14	Puskesmas Mrebet	0	0	0	0	1	1	0	1	1	0	1	1	0	0	0	0	1	1
15	Puskesmas Serayu Larangan	0	0	0	0	1	1	0		1	0	0	0	0	2	2	0	2	2
16	Puskesmas Bobotsari	0	0	0	0	1	1	0		1	0	0	0	0	2	2	0	2	2
17	Puskesmas Karangreja	0	1	1	0	0	0	0	1	1	0	0	0	0	1	1	0	1	1
18	Puskesmas Karangjambu	0	0	0	0	1	1	0	1	1	0	0	0	0	0	0	0	0	0
19	Puskesmas Karanganyar	0	0	0	0	1	1	0	1	1	1	0	1	0	0	0	1	0	1
20	Puskesmas Karangtengah	0	0	0	0	1	1	0	1	1	0	1	1	0	0	0	0	1	1
21	Puskesmas Karangmoncol	0	0	0	0	1	1	0	1	1	0	0	0	0	1	1	0	1	1
22	Puskesmas Rembang	1	0	1	1	0	1	2	0	2	1	0	1	0	0	0	1	0	1
SUB JUMLAH I (PUSKESMAS)		1	3	4	4	15	19	5	16	23	3	3	6	1	15	16	4	18	22
1	RSUD dr.Goeteng Taroena Dibrata	0	3	3	0	13	13	0	16	16	0	0	0	2	7	9	2	7	9
2	RSU Harapan Ibu	0	2	2	1	5	6	1	7	8	0	0	0	0	1	1	0	1	1
3	RSU Nirmala	0	1	1	0	3	3	0	4	4	0	0	0	0	1	1	0	1	1
4	RSIA Ummu Hani	0	0	0	0	0	0	0	0	0	0	0	0	1	1	0	1	1	
5	RSIA Kasih Ibu	0	1	1	0	0	0	0	1	1	0	0	0	0	0	0	0	0	0
6	RBD Panti Nugroho	0	0	0	0	1	1	0	1	1	0	0	0	0	1	1	0	1	1
SUB JUMLAH II (RUMAH SAKIT)		0	7	7	1	22	23	1	29	30	0	0	0	2	11	13	2	11	13
SARANA PELAYANAN KESEHATAN LAIN				0			0			0			0			0			0
RASIO TERHADAP 100.000 PDDK								1	10	6							1	7	4
INSTITUSI DIKNAKES/DIKLAT				0			0			0			0			0			0
DINAS KESEHATAN KAB/KOTA		2	2	4	0	2	2	2	4	6	0	0	0	1	2	3	1	2	3
JUMLAH (KAB/KOTA)		3	12	15	5	39	44	8	49	59	3	3	6	4	28	32	7	31	38

Sumber: Sub Bagian Umum DKK Purbalingga

Keterangan : ^a termasuk S2 dan S3

TABEL 77

JUMLAH TENAGA KESEHATAN MASYARAKAT DAN SANITASI DI SARANA KESEHATAN
KABUPATEN PURBALINGGA
TAHUN 2012

NO	UNIT KERJA	TENAGA KESMAS									TENAGA SANITASI		
		SARJANA KESMAS ^a			D-III KESMAS ^b			JUMLAH			L	P	L+P
		L	P	L+P	L	P	L+P	L	P	L+P			
1	2	3	4	5	6	7	8	9	10	11	12	13	14
1	Puskesmas Kemangkong	0	1	1	0	0	0	0	1	1	1	1	2
2	Puskesmas Bukateja	0	2	2	0	0	0	0	2	2	0	1	1
3	Puskesmas Kutawis	0	1	1	0	0	0	0	1	1	1	0	1
4	Puskesmas Kejobong	1	1	2	0	0	0	1	1	2	0	1	1
5	Puskesmas Pengadegan	1	2	3	0	0	0	1	2	3	1	0	1
6	Puskesmas Kaligondang	1	1	2	0	0	0	1	1	2	1	1	2
7	Puskesmas Kalikajar	0	1	1	0	0	0	0	1	1	0	1	1
8	Puskesmas Purbalingga	1	2	3	0	0	0	1	2	3	0	1	1
9	Puskesmas Bojong	1	1	2	0	0	0	1	1	2	1	0	1
10	Puskesmas Kalimanah	0	1	1	0	0	0	0	1	1	1	1	2
11	Puskesmas Padamara	0	1	1	0	0	0	0	1	1	1	1	2
12	Puskesmas Kutasari	0	0	0	0	0	0	0	0	0	2	0	2
13	Puskesmas Bojongsari	0	0	0	0	0	0	0	0	0	2	0	2
14	Puskesmas Mrebet	1	0	1	0	0	0	1	0	1	0	1	1
15	Puskesmas Serayu Larangan	1	1	2	0	0	0	1	1	2	0	1	1
16	Puskesmas Bobotsari	0	1	1	0	0	0	0	0	0	1	0	1
17	Puskesmas Karangreja	1	0	1	0	0	0	1	0	1	0	1	1
18	Puskesmas Karangjambu	2	0	2	0	0	0	2	0	2	0	1	1
19	Puskesmas Karanganyar	0	1	1	0	0	0	0	1	1	0	0	0
20	Puskesmas Karangtengah	0	1	1	0	0	0	0	1	1	0	0	0
21	Puskesmas Karangmoncol	1	1	2	0	0	0	1	1	2	0	1	1
22	Puskesmas Rembang	1	2	3	0	0	0	1	2	3	1	0	1
SUB JUMLAH I (PUSKESMAS)		12	21	33	0	0	0	12	19	31	13	13	26
1	RSUD dr.Goeteng Taroena Dibrata	0	2	2	0	0	0	0	2	2	1	2	3
2	RSU Harapan Ibu	0	0	0	0	0	0	0	0	0	0	0	0
3	RSU Nirmala	0	0	0	0	0	0	0	0	0	0	0	0
4	RSIA Ummu Hani	0	0	0	0	0	0	0	0	0	0	0	0
5	RSIA Kasih Ibu	0	0	0	0	0	0	0	0	0	0	0	0
6	RBD Panti Nugroho	0	0	0	0	0	0	0	0	0	0	0	0
SUB JUMLAH II (RUMAH SAKIT)		0	2	2	0	0	0	0	2	2	1	2	3
SARANA PELAYANAN KESEHATAN LAIN		1	1	2	0	0	0	1	1	2	0	0	0
RASIO TERHADAP 100.000 PDDK								3	5	4	3	3	3
INSTITUSI DIKNAKES/DIKLAT		0	0	0	0	0	0	0	0	0	0	0	0
DINAS KESEHATAN KAB/KOTA		11	7	18	0	0	0	11	7	18	1	4	5
JUMLAH (KAB/KOTA)		24	31	55	0	0	0	24	29	53	15	19	34

Sumber: Sub Bagian Umum DKK Purbalingga

Keterangan: ^a termasuk S2 dan S3

^b termasuk D-I

TABEL 78

JUMLAH TENAGA TEKNIISI MEDIS DAN FISIOTERAPIS DI SARANA KESEHATAN
KABUPATEN PURBALINGGA
TAHUN 2012

NO	UNIT KERJA	TENAGA TEKNIISI MEDIS												FISIOTERAPIS			
		ANALIS LAB.			TEM & P.RONTG			P.ANESTESI			JUMLAH			L	P	L + P	
		L	P	L + P	L	P	L + P	L	P	L + P	L	P	L + P				
1	2	3	4	5	6	7	8	9	10	11	12	13	14	15	16	17	
1	Puskesmas Kemangkon	0	1	1	0	0	0	0	0	0	0	0	1	1			0
2	Puskesmas Bukateja	0	1	1	0	0	0	0	0	0	0	0	1	1			0
3	Puskesmas Kutawis	0	0	0	0	0	0	0	0	0	0	0	0	0			0
4	Puskesmas Kejobong	0	1	1	0	0	0	0	0	0	0	0	1	1			0
5	Puskesmas Pengadegan	0	1	1	0	0	0	0	0	0	0	0	1	1			0
6	Puskesmas Kaligondang	0	1	1	0	0	0	0	0	0	0	0	1	1			0
7	Puskesmas Kalikajar	0	1	1	0	0	0	0	0	0	0	0	1	1			0
8	Puskesmas Purbalingga	0	1	1	0	0	0	0	0	0	0	0	1	1			0
9	Puskesmas Bojong	0	1	1	0	0	0	0	0	0	0	0	1	1			0
10	Puskesmas Kalimanah	0	1	1	0	0	0	0	0	0	0	0	1	1			0
11	Puskesmas Padamara	0	1	1	0	2	2	0	0	0	0	0	3	3			0
12	Puskesmas Kutasari	0	1	1	0	0	0	0	0	0	0	0	1	1			0
13	Puskesmas Bojongsari	0	1	1	0	0	0	0	0	0	0	0	1	1			0
14	Puskesmas Mrebet	0	1	1	0	0	0	0	0	0	0	0	1	1			0
15	Puskesmas Serayu Larangan	1	0	1	0	0	0	0	0	0	0	1	0	1			0
16	Puskesmas Bobotsari	0	1	1	0	0	0	0	0	0	0	0	1	1			0
17	Puskesmas Karangreja	1	0	1	0	0	0	0	0	0	0	1	0	1			0
18	Puskesmas Karangjambu	0	0	0	0	0	0	0	0	0	0	0	0	0			0
19	Puskesmas Karanganyar	0	1	1	0	0	0	0	0	0	0	0	1	1			0
20	Puskesmas Karangtengah	0	1	1	0	0	0	0	0	0	0	0	1	1			0
21	Puskesmas Karangmoncol	0	1	1	0	0	0	0	0	0	0	0	1	1			0
22	Puskesmas Rembang	0	1	1	0	0	0	0	0	0	0	0	1	1			0
SUB JUMLAH I (PUSKESMAS)		2	18	20	0	2	2	0	0	0	2	20	22	0	0	0	
1	RSUD dr.Goeteng Taroena Dibrata	4	7	11	5	2	7	1	1	2	10	10	20	3	2	5	
2	RSU Harapan Ibu		1	1	0	1	1	0	0	0	0	2	2	0	0	0	
3	RSU Nirmala	1	2		1	1	2	0	0	0	2	3	5	1	0	1	
4	RSIA Ummu Hani	0	0		0	0	0	0	0	0	0	0	0	0	0	0	
5	RSIA Kasih Ibu	0	0	0	0	0	0	0	0	0	0	0	0	0	0	0	
6	RBD Pantii Nugroho	0	0	0	0	0	0	0	0	0	0	0	0	0	0	0	
SUB JUMLAH II (RUMAH SAKIT)		5	10	12	6	4	10	1	1	2	12	15	27	4	2	6	
SARANA PELAYANAN KESEHATAN LAIN				0			0			0		0				0	
RASIO TERHADAP 100.000 PDDK											3	8	6	1	0	1	
INSTITUSI DIKNAKES/DIKLAT											0						
DINAS KESEHATAN KAB/KOTA											0						
JUMLAH (KAB/KOTA)		7	28	32	6	6	12	1	1	2	14	35	49	4	2	6	

Sumber: Sub Bagian Umum DKK Purbalingga

TABEL 79

ANGGARAN KESEHATAN KABUPATEN/KOTA
KABUPATEN PURBALINGGA
TAHUN 2012

NO	SUMBER BIAYA	ALOKASI ANGGARAN KESEHATAN	
		Rupiah	%
1	2	3	4
	ANGGARAN KESEHATAN BERSUMBER:		
1	APBD KAB/KOTA	24.015.008.000	65,26
	a. Belanja Langsung	19.752.965.000	
	b. Belanja Tidak Langsung	4.262.043.000	
2	APBD PROVINSI		
3	APBN :	12.784.396.000	
	- Dana Dekonsentrasi		
	- Bantuan Operasional Kesehatan (BOK)	1.937.100.000	
	- ASKESKIN		
	- Jamkesmas, Jampersal	10.847.296.000	
4	PINJAMAN/HIBAH LUAR NEGERI (PHLN) (sebutkan <i>project</i> dan sumber dananya)		
5	SUMBER PEMERINTAH LAIN		
TOTAL ANGGARAN KESEHATAN		36.799.404.000	100,00
TOTAL APBD KAB/KOTA		1.147.229.583.000	
% APBD KESEHATAN THD APBD KAB/KOTA			2,09
ANGGARAN KESEHATAN PERKAPITA		42.002	

Sumber : Sub Bagian Keuangan DKK Purbalingga

TABEL 80

JUMLAH KEJADIAN KECELAKAAN LALU LINTAS
DAN RASIO KORBAN LUKA DAN MENINGGAL TERHADAP JUMLAH PENDUDUK
DIRINCI MENURUT KECAMATAN
KABUPATEN PURBALINGGA
TAHUN 2012

NO	PUSKESMAS	JUMLAH KEJADIAN KECELAKAAN	JUMLAH KORBAN				% KORBAN			
			MATI	LUKA BERAT	LUKA RINGAN	JML	MATI	LUKA BERAT	LUKA RINGAN	JML
1	2	3	4	5	6	7	8	9	10	11
1	KEMANGKON	0				0	-	-	-	0
2	BUKATEJA	15	0	6	9	15	-	40,00	60,00	100
3	KUTAWIS	24	0	0	24	24	-	-	-	0
4	KEJOBONG	7	1	1	2	4	25,00	25,00	50,00	100
5	PENGADEGAN	2				2	-	-	-	100
6	KALIGONDANG	202				202	-	-	-	100
7	KALIKAJAR	0				0	-	-	-	0
8	PURBALINGGA	97				97	-	-	-	0
9	BOJONG	5				5	-	-	-	0
10	KALIMANAH	54				54	-	-	-	100
11	PADAMARA	548	0	100	448	548	-	18,25	81,75	100
12	KUTASARI	52				52	-	-	-	0
13	BOJONGSARI	26				26	-	-	-	0
14	MREBET	7	1	0	5	6	16,67	-	83,33	100
15	SERAYU L.	41				41	-	-	-	100
16	BOBOTSARI	72				72	-	-	-	100
17	KARANGREJA	0				0	-	-	-	0
18	KARANGJAMBU	36				36	-	-	-	0
19	KARANGANYAR	88	0	5	83	88	-	5,68	94,32	100
20	KARANGTENGAH	14				14	-	-	-	100
21	KARANGMONCOL	9				9	-	-	-	100
22	REMBANG	179	1	7	171	179	0,56	3,91	95,53	100
JUMLAH (KAB/KOTA)		1478	3	119	742	864	0,35	13,77	85,88	100
RASIO PER 100.000 PENDUDUK										

Sumber : Seksi Pengendalian Penyakit DKK Purbalingga

TABEL : 81

**PERSENTASE DESA/KELURAHAN DENGAN GARAM BERYODIUM YANG BAIK MENURUT KECAMATAN
KABUPATEN PURBALINGGA
TAHUN 2012**

NO	KECAMATAN	PUSKESMAS	JUMLAH DESA/KEL	JUMLAH DESA/KEL DG GARAM BERYODIUM YG BAIK	% DESA/KEL DG GARAM BERYODIUM YG BAIK
1	2	3	4	5	6
1	KEMANGKON	KEMANGKON	19	19	100,00
2	BUKATEJA	BUKATEJA	7	7	100,00
		KUTAWIS	7	7	100,00
3	KEJOBONG	KEJOBONG	13	13	100,00
4	PENGADEGAN	PENGADEGAN	9	8	88,89
5	KALIGONDANG	KALIGONDANG	10	10	100,00
		KALIKAJAR	8	8	100,00
6	PURBALINGGA	PURBALINGGA	8	8	100,00
		BOJONG	5	5	100,00
7	KALIMANAH	KALIMANAH	17	17	100,00
8	PADAMARA	PADAMARA	14	14	100,00
9	KUTASARI	KUTASARI	14	14	100,00
10	BOJONGSARI	BOJONGSARI	13	13	100,00
11	MREBET	MREBET	10	10	100,00
		SR.LARANGAN	9	9	100,00
12	BOBOTSARI	BOBOTSARI	16	14	87,50
13	KARANGREJA	KARANGREJA	7	6	85,71
14	KARANGJAMBU	KARANGJAMBU	6	5	83,33
15	KARANGANYAR	KARANGANYAR	13	13	100,00
16	KERTANEGARA	KARANGTENGAH	11	9	81,82
17	KARANGMONCOL	KARANGMONCOL	11	8	72,73
18	REMBANG	REMBANG	12	12	100,00
JUMLAH (KAB/KOTA)			239	229	95,82

Sumber : Seksi Gizi DKK Purbalingga

TABEL : 82

DATA PENYAKIT TIDAK MENULAR DIRINCI MENURUT PUSKESMAS
KABUPATEN PURBALINGGA
TAHUN 2012

No.	PUSKESMAS	Neoplasma				Diabetes Mellitus		Peny. Jantung & Pembuluh Darah							PPOK	Asma Bronkial	Psikosis	
		Ca Servik	Ca Mamae	Ca Hepar	Ca Paru	ID DM	ND DM	Angina Pekt.	AMI	Dekomp Kordis	Hipertensi Essensial	Hipertensi Lain	Stroke					
													Hemoragik	Non Hemoragik				
1	2	3	4	5	6	8	9	11	12	13	14	15	16	17	18	19	21	
1	KEMANGKON																	
2	BUKATEJA	0	0	0	0	0	182	0	0	0	448	426	0	0	0	143	0	
3	KUTAWIS		2				26			2	94	60				128	5	
4	KEJOBONG	0	1	0	0	8	158	0	0	0	188	0	0	1	0	47	0	
5	PENGADEGAN						47				272					113		
6	KALIGONDANG			9		8	47				562	54				271	30	
7	KALIKAJAR																	
8	PURBALINGGA						219				1.011					100		
9	BOJONG		2				1				113	46		2		2		
10	KALIMANAH					1	51			1	16	309		1	3	112		
11	PADAMARA	2	8			1	175	1	7	23	1.165	0	0	34	0	264	3	
12	KUTASARI					14	113	20		72	68	645				303	1	
13	BOJONGSARI						18			2		21				9		
14	MREBET						88				167	77				54		
15	SERAYU L.						4			3		40				8	5	
16	BOBOTSARI						338				183	120	822		347	324		
17	KARANGREJA						57				266					112		
18	KARANGJAMBU						13			13	91	6		3		54		
19	KARANGANYAR	0	1	0	0	1	205	30	0	49	561	4	1	1	18	88	5	
20	KARANGTENGAH					92	15			49	236	35				186	1	
21	KARANGMONCOL					0	31			29	197			8		70	1	
22	REMBANG		1			0	139	7		16	662	86	16	2		393	3	
JUMLAH/TOTAL		2	15	9	0	125	1.927	58	7	442	6.237	2.631	17	52	368	2.781	54	

Sumber : Seksi Pengendalian Penyakit DKK Purbalingga

TABEL 81

JUMLAH PESERTA KB AKTIF ME
KABUPATEN/KOTA
TAHUN

NO	PUSKESMAS	JUMLAH PESERTA KB AKTIF							
		MKJP			NON MKJP				
		IUD	MOP/ MOW	IMP LANT	SUN TIK	PIL	KOND OM	OBAT VAGI NA	LAIN NYA
1	2	3	4	5	6	7	8	9	10
1	KEMANGKON	1.151	857	1390	4.911	1.120	218	0	0
2	BUKATEJA	483	721	484	3.520	987	93	0	0
3	KUTAWIS	336	588	636	3.129	724	86	0	0
4	KEJOBONG	397	573	984	4.333	1.941	178	0	0
5	PENGADEGAN	334	526	762	4.183	1.646	148	0	0
6	KALIGONDANG	423	384	753	3.165	1.352	76	0	0
7	KALIKAJAR	517	442	736	1.819	551	68	0	0
8	PURBALINGGA	645	606	85	2.625	865	299	0	0
9	BOJONG	305	242	108	1.477	459	103	0	0
10	KALIMANAH	774	825	281	4.351	1.216	253	0	0
11	PADAMARA	379	648	413	4.103	904	87	0	0
12	KUTASARI	527	835	1098	5.686	1.000	176	0	0
13	BOJONGSARI	657	753	833	5.488	1.328	81	0	0
14	MREBET	342	510	453	3.574	1.027	79	0	0
15	SERAYU L.	612	400	922	2.974	906	119	0	0
16	BOBOTSARI	1.229	722	1060	4.152	996	202	0	0
17	KARANGREJA	2.079	1.120	858	3.542	1.375	128	0	0
18	KARANGJAMBU	434	374	764	2.768	1.041	42	0	0
19	KARANGANYAR	428	542	1277	3.279	1.050	98	0	0
20	KARANGTENGAH	687	484	1442	2.283	886	182	0	0
21	KARANGMONCOL	314	622	1331	3.808	2.161	647	0	0
22	REMBANG	441	793	1740	4.829	3.152	224	0	0
JUMLAH (KAB/KOTA)		13.494	13.567	18.410	79.999	26.687	3.587	-	-

Sumber : Seksi Kesehatan Keluarga DKK Purbalingga

NURUT JENIS KONTRASEPSI
 PURBALINGGA
 2012

MKJP + NON MKJP	% PESERTA KB AKTIF								MKJP + NON MKJP
	MKJP			NON MKJP					
	IUD	MOP/ MOW	IMP LANT	SUN TIK	PIL	KONDOM	OBAT VAGINA	LAIN NYA	
11	12	13	14	15	16	17	18	19	20
9.647	11,93	8,88	14,41	50,91	11,61	2,26	0	0	100
6.288	7,68	11,47	7,70	55,98	15,70	1,48	0	0	100
5.499	6,11	10,69	11,57	56,90	13,17	1,56	0	0	100
8.406	4,72	6,82	11,71	51,55	23,09	2,12	0	0	100
7.599	4,40	6,92	10,03	55,05	21,66	1,95	0	0	100
6.153	6,87	6,24	12,24	51,44	21,97	1,24	0	0	100
4.133	12,51	10,69	17,81	44,01	13,33	1,65	0	0	100
5.125	12,59	11,82	1,66	51,22	16,88	5,83	0	0	100
2.694	11,32	8,98	4,01	54,83	17,04	3,82	0	0	100
7.700	10,05	10,71	3,65	56,51	15,79	3,29	0	0	100
6.534	5,80	9,92	6,32	62,79	13,84	1,33	0	0	100
9.322	5,65	8,96	11,78	61,00	10,73	1,89	0	0	100
9.140	7,19	8,24	9,11	60,04	14,53	0,89	0	0	100
5.985	5,71	8,52	7,57	59,72	17,16	1,32	0	0	100
5.933	10,32	6,74	15,54	50,13	15,27	2,01	0	0	100
8.361	14,70	8,64	12,68	49,66	11,91	2,42	0	0	100
9.102	22,84	12,30	9,43	38,91	15,11	1,41	0	0	100
5.423	8,00	6,90	14,09	51,04	19,20	0,77	0	0	100
6.674	6,41	8,12	19,13	49,13	15,73	1,47	0	0	100
5.964	11,52	8,12	24,18	38,28	14,86	3,05	0	0	100
8.883	3,53	7,00	14,98	42,87	24,33	7,28	0	0	100
11.179	3,94	7,09	15,56	43,20	28,20	2,00	0	0	100
155.744	8,66	8,71	11,82	51,37	17,14	2,30	0	0	100

TABEL 82

PELAYANAN KB BARU MENURUT KECAMATAN
KABUPATEN/KOTA PURBALINGGA
TAHUN 2012

NO	PUSKESMAS	JUMLAH PESERTA KB BARU									IUD
		MKJP			NON MKJP					MKJP + NON MKJP	
		IUD	MOP/ MOW	IMP LANT	SUN TIK	PIL	KON DOM	OBAT VAGI NA	LAIN NYA		
1	2	3	4	5	6	7	8	9	10	11	12
1	KEMANGKON	139	58	251	894	254	136	-	-	1.732	8,03
2	BUKATEJA	79	77	123	433	128	89	-	-	929	8,50
3	KUTAWIS	85	51	121	365	132	92	-	-	846	10,05
4	KEJOBONG	65	34	192	601	130	73	-	-	1.095	5,94
5	PENGADEGAN	34	36	231	676	45	45	-	-	1.067	3,19
6	KALIGONDANG	73	75	264	506	168	65	-	-	1.151	6,34
7	KALIKAJAR	78	60	275	431	143	43	-	-	1.030	7,57
8	PURBALINGGA	210	285	240	160	105	25	-	-	1.025	20,49
9	BOJONG	29	26	20	91	13	2	-	-	181	16,02
10	KALIMANAH	132	131	168	661	47	30	-	-	1.169	11,29
11	PADAMARA	71	65	108	642	180	120	-	-	1.186	5,99
12	KUTASARI	60	93	290	1.232	203	176	-	-	2.054	2,92
13	BOJONGSARI	131	69	321	788	161	100	-	-	1.570	8,34
14	MREBET	25	27	182	668	412	57	-	-	1.371	1,82
15	SERAYU L.	32	149	499	1.106	356	65	-	-	2.207	1,45
16	BOBOTSARI	161	86	374	492	190	142	-	-	1.445	11,14
17	KARANGREJA	130	170	158	596	258	138	-	-	1.450	8,97
18	KARANGJAMBU	30	45	89	525	172	28	-	-	889	3,37
19	KARANGANYAR	47	22	224	553	138	93	-	-	1.077	4,36
20	KARANGTENGAH	70	45	149	483	136	36	-	-	919	7,62
21	KARANGMONCOL	71	51	193	1.140	350	216	-	-	2.021	3,51
22	REMBANG	113	77	273	545	483	153	-	-	1.644	6,87
JUMLAH (KAB/KOTA)		1.865	1.732	4.745	13.588	4.204	1.924	-	-	28.058	6,65

Sumber : Seksi Kesehatan Keluarga DKK Purbalingga

% PESERTA KB BARU							
MKJP		NON MKJP					MKJP + NON MKJP
MOP/ MOW	IMP LANT	SUN TIK	PIL	KONDOM	OBAT VAGINA	LAIN NYA	
13	14	15	16	17	18	19	20
3,35	14,49	51,62	14,67	7,85	-	-	100
8,29	13,24	46,61	13,78	9,58	-	-	100
6,03	14,30	43,14	15,60	10,87	-	-	100
3,11	17,53	54,89	11,87	6,67	-	-	100
3,37	21,65	63,36	4,22	4,22	-	-	100
6,52	22,94	43,96	14,60	5,65	-	-	100
5,83	26,70	41,84	13,88	4,17	-	-	100
27,80	23,41	15,61	10,24	2,44	-	-	100
14,36	11,05	50,28	7,18	1,10	-	-	100
11,21	14,37	56,54	4,02	2,57	-	-	100
5,48	9,11	54,13	15,18	10,12	-	-	100
4,53	14,12	59,98	9,88	8,57	-	-	100
4,39	20,45	50,19	10,25	6,37	-	-	100
1,97	13,27	48,72	30,05	4,16	-	-	100
6,75	22,61	50,11	16,13	2,95	-	-	100
5,95	25,88	34,05	13,15	9,83	-	-	100
11,72	10,90	41,10	17,79	9,52	-	-	100
5,06	10,01	59,06	19,35	3,15	-	-	100
2,04	20,80	51,35	12,81	8,64	-	-	100
4,90	16,21	52,56	14,80	3,92	-	-	100
2,52	9,55	56,41	17,32	10,69	-	-	100
4,68	16,61	33,15	29,38	9,31	-	-	100
6,17	16,91	48,43	14,98	6,86	-	-	100