

KATA PENGANTAR

Puji syukur kami Panjatkan kehadiran Allah SWT, Tuhan semesta alam, karena atas limpahan rahmat-Nya Buku Profil Kesehatan Kabupaten Purbalingga Tahun 2014 telah dapat disusun. Buku Profil Kesehatan merupakan salah satu keluaran dari Sistem Informasi Kesehatan Kabupaten Purbalingga. Profil Kesehatan ini berisi data / informasi yang menggambarkan situasi dan kondisi kesehatan masyarakat di Kabupaten Purbalingga.

Profil kesehatan Kabupaten Purbalingga merupakan sarana untuk memantau dan mengevaluasi hasil pembangunan kesehatan yang telah dilaksanakan. Disamping itu juga sebagai alat untuk mengukur pencapaian Standar Pelayanan Minimal Bidang Kesehatan, sesuai Keputusan Menteri Kesehatan Republik Indonesia Nomor: 741/Menkes/Per/VII/2008 dan Peraturan Bupati Purbalingga Nomor: 101 Tahun 2011 tentang Rencana Pencapaian Standar Pelayanan Minimal.

Profil Kesehatan Kabupaten Purbalingga juga dapat digunakan sebagai dasar penyusunan perencanaan pembangunan kesehatan kedepan, sehingga dalam mengalokasikan anggaran / kegiatan akan akurat dan tepat sasaran.

Data yang digunakan dalam proses penyusunan buku profil kesehatan ini bersumber dari berbagai dinas / instansi seperti: BPS, BKBPP, Dinas Pendidikan, RS pemerintah dan swasta, UPTD Puskesmas, PMI dan lainnya.

Selanjutnya kami mengharapkan saran dan kritik yang sifatnya membangun serta partisipasi dari semua pihak khususnya dalam upaya mendapatkan data / informasi yang akurat, tepat waktu dan sesuai dengan kebutuhan.

Akhirnya kepada semua pihak yang telah berkontribusi dalam penyusunan Profil Kesehatan Kabupaten Purbalingga, Tahun 2014 kami ucapkan terimakasih.

Purbalingga, Mei 2015

Kepala Dinas Kesehatan
Kabupaten Purbalingga



Dr. Nonot Mulyono, M. Kes.
Pembina Tingkat I
NIP : 19620909 198803 1 011

BAB I PENDAHULUAN

A. Latar Belakang

Undang-undang Nomor 36 Tahun 2009 Tentang Kesehatan menyebutkan bahwa pembangunan kesehatan sebagai salah satu upaya pembangunan Nasional diarahkan guna tercapainya kesadaran, kemauan dan kemampuan untuk hidup sehat bagi setiap penduduk agar dapat mewujudkan derajat kesehatan yang optimal. Untuk mewujudkan hal tersebut diperlukan banyak faktor pendukung, diantaranya adalah tersediaanya data yang valid. Adanya data yang valid dapat dipergunakan oleh pengambil keputusan dalam menetapkan suatu kebijakan.

Pada era keterbukaan informasi serta didukung dengan kemajuan teknologi komunikasi, kebutuhan data dan informasi kesehatan dari hari ke hari semakin meningkat. Masyarakat semakin peduli dengan situasi kesehatan dan hasil pembangunan kesehatan yang telah dilakukan oleh pemerintah terutama terhadap masalah-masalah kesehatan yang berhubungan langsung dengan kesehatan mereka, sebab kesehatan menyangkut hajat hidup masyarakat luas. Kepedulian masyarakat akan informasi kesehatan ini memberikan nilai positif bagi pembangunan kesehatan itu sendiri. Untuk itu pengelola program harus bisa menyediakan dan memberikan data serta informasi yang dibutuhkan masyarakat yang dikemas secara baik, sederhana, dan informatif.

Sebagaimana diamanatkan dalam Undang-undang Nomor 32 tahun 2004 tentang Pemerintah Daerah yang mengatur pembagian kewenangan antara Pemerintah Pusat dan Daerah mengandung konsekuensi bahwa masing-masing daerah harus memiliki Sistem Informasi Kesehatan sendiri, termasuk dukungan sistem informasinya. Profil Kesehatan adalah salah satu produk dari Sistem Informasi Kesehatan.

Profil Kesehatan Kabupaten Purbalingga merupakan buku laporan statistik kesehatan Kabupaten Purbalingga yang menggambarkan situasi dan kondisi kesehatan masyarakat di Kabupaten Purbalingga. Disamping itu juga dan berisi data dan informasi yang menggambarkan derajat kesehatan, sumber daya kesehatan, upaya kesehatan serta pencapaian indikator pembangunan kesehatan yang mencakup Indikator Indonesia Sehat dan indikator kinerja Standar Pelayanan Minimal bidang kesehatan. Selain itu Profil Kesehatan Kabupaten Purbalingga dapat dipergunakan sebagai alat untuk mengevaluasi hasil pembangunan kesehatan di Kabupaten Purbalingga dari tahun ke tahun dan sekaligus dapat dipakai sebagai bahan evaluasi dalam upaya pencapaian Visi dan Misi pembangunan kesehatan di Purbalingga.

Visi pembangunan kesehatan Kabupaten Purbalingga adalah:

” TERWUJUDNYA MASYARAKAT PURBALINGGA YANG SEHAT MANDIRI DAN BERKEADILAN ”.

Adapun misi pembangunan kesehatan Kabupaten Purbalingga sebagai berikut :

1. Meningkatkan kemitraan dan pemberdayaan masyarakat.
2. Mewujudkan pelayanan kesehatan yang bermutu, merata, terjangkau dan berkeadilan.
3. Mewujudkan ketersediaan dan pemerataan sumberdaya kesehatan yang profesional.
4. Merumuskan kebijakan dan memantapkan manajemen untuk meningkatkan kinerja pelayanan kesehatan.

Dengan telah disusunnya Profil Kesehatan Kabupaten Purbalingga ini, maka profil ini dapat dijadikan acuan data dan informasi resmi. Karena dalam penyusunannya telah melibatkan berbagai pihak.

B. Tujuan

Secara keseluruhan tujuan dari penyusunan Profil Kesehatan adalah:

1. Diperolehnya data tentang kondisi umum Kabupaten, demografi, lingkungan, perilaku masyarakat, serta sosial ekonomi.
2. Diperolehnya data dan gambaran tentang situasi derajat kesehatan Kabupaten Purbalingga.
3. Diketuinya analisa dari faktor-faktor determinan yang mempengaruhi derajat kesehatan masyarakat.

4. Dapat dilakukan pengambilan keputusan dan kebijakan bidang kesehatan berdasar data dan fakta (evidence based decision making).

C. Sistematika Penyajian

Agar Profil Kesehatan ini lebih informatif, maka profil disusun dengan sistematika sebagai berikut :

BAB I : Pendahuluan

Bab ini berisi penjelasan tentang maksud dan tujuan Profil Kesehatan dan sistematika penyajian.

BAB II : Gambaran Umum

Bab ini menyajikan tentang gambaran umum Kabupaten Purbalingga, yang meliputi Keadaan Geografi, Keadaan Demografi, Keadaan Lingkungan dan Keadaan Perilaku Masyarakat di Kabupaten Purbalingga.

BAB III : Situasi Derajat Kesehatan

Bab ini berisi uraian tentang Indikator Keberhasilan penyelenggaraan pelayanan kesehatan tahun 2014 yang mencakup tentang angka kematian, angka kesakitan dan keadaan status gizi.

BAB IV : Situasi Upaya Kesehatan

Bab ini merupakan gambaran dari upaya Pelayanan Kesehatan Dasar, Pembinaan Kesehatan Lingkungan, dan Perbaikan Gizi Masyarakat.

BAB V : Situasi Sumber Daya Kesehatan

Bab ini menguraikan tentang Keadaan Sarana Kesehatan, Tenaga Kesehatan, Pembiayaan Kesehatan dan Sarana Informasi Kesehatan di Kabupaten Purbalingga.

BAB VI : Kesimpulan

BAB VII : Penutup

Lampiran

Pada lampiran ini berisi resume/angka pencapaian yang tercatat di dalam 83 tabel data dan merupakan gabungan Tabel Indikator Kabupaten sehat dan Indikator pencapaian kinerja Standar Pelayanan Minimal bidang Kesehatan di Kabupaten Purbalingga .

BAB II

GAMBARAN UMUM

A. Keadaan Geografis

Kabupaten Purbalingga masuk wilayah Propinsi Jawa Tengah bagian barat daya, tepatnya pada posisi : $109^{\circ}11'$ – $109^{\circ}35'$ Bujur Timur, dan $7^{\circ}10'$ – $7^{\circ}29'$ Lintang Selatan.

Kabupaten Purbalingga memiliki ketinggian 35 meter sampai dengan 1.124 meter di atas permukaan air laut (DPAL), sedangkan keadaan iklimnya tidak terlalu berbeda dengan rata-rata keadaan iklim di Jawa Tengah. Rata-rata curah hujannya 4,837 mm per bulan atau 3,569 mm per tahun.

Batas-batas administratif Kabupaten Purbalingga adalah sebagai berikut :

- Sebelah Utara : Kabupaten Pemalang.
- Sebelah Timur : Kabupaten Banjarnegara.
- Sebelah Selatan : Kabupaten Banjarnegara dan Banyumas.
- Sebelah Barat : Kabupaten Banyumas.

Jarak dari Purbalingga ke beberapa kota sekitarnya sebagai berikut:

- Semarang : 191 km.
- Purwokerto : 20 km.
- Cilacap : 60 km.
- Banjarnegara : 45 km.
- Wonosobo : 75 km.

Luas wilayah Kabupaten Purbalingga adalah 663,2 Km² atau sekitar 2,39 persen dari luas wilayah Propinsi Jawa Tengah (32.540 Km²) yang terdiri dari 18 Kecamatan, 224 desa dan 15 kelurahan.

Dari 18 Kecamatan yang ada di Kabupaten Purbalingga terdapat 22 wilayah kerja Puskesmas. Wilayah kerja Puskesmas terluas adalah wilayah Puskesmas Rembang dengan luas 61,88 Km², urutan kedua wilayah Puskesmas Karangreja dengan luas 49,16 Km², sedangkan urutan ketiga wilayah Puskesmas Karangmoncol dengan luas 45,63 Km². Wilayah kerja Puskesmas terkecil adalah wilayah Puskesmas Purbalingga dengan luas 7,05 Km², urutan kedua Puskesmas Bojong dengan luas 7,67 Km², dan urutan ketiga Puskesmas Kalikajar dengan luas 15,5 Km².

Wilayah Kabupaten Purbalingga mempunyai topografi yang beraneka ragam meliputi dataran tinggi / perbukitan dan dataran rendah.

Adapun pembagian bentang alam di wilayah Kabupaten Purbalingga adalah sebagai berikut :

- Bagian utara, merupakan daerah dataran tinggi yang berbukit-bukit dengan kemiringan lebih dari 40 persen, meliputi wilayah kerja Puskesmas: Karangreja, Karangjambu, Bobotsari, Karanganyar, Kertanegara, Rembang, sebagian wilayah kerja Puskesmas: Kutasari, Bojongsari, Mrebet dan Serayularangan.
- Bagian Selatan, merupakan daerah yang relatif rendah dengan nilai faktor kemiringan berada antara 0,00% sampai dengan 25,00%,

meliputi wilayah kerja Puskesmas: Kalimanah, Padamara, Purbalingga, Kemangkon, Bukateja, Kejobong, Pengadegan, Kaligondang, dan Kalikajar, sebagian wilayah kerja Puskesmas: Kutasari, Bojongsari dan Mrebet.

B. Keadaan Demografi

1. Pertumbuhan dan Kepadatan Penduduk.

Berdasarkan data dari Kantor Biro Pusat Statistik (BPS) Kabupaten Purbalingga, jumlah penduduk di Kabupaten Purbalingga tahun 2014 adalah 884.683 jiwa. Jumlah penduduk tertinggi adalah di wilayah Kecamatan Rembang sebanyak 58.766 (6,64% dari total penduduk) dan terendah di wilayah Kecamatan Karangjambu sebanyak 24.419 jiwa (2,76 %).

Kepadatan penduduk Kabupaten Purbalingga sebesar 1.334 orang per kilometer persegi, dengan kepadatan penduduk tertinggi di wilayah kerja Kecamatan Purbalingga sebesar 3923,44 orang per kilometer persegi dan kepadatan penduduk terendah di wilayah kerja Kecamatan Karangjambu sebesar 663,20 orang per kilometer persegi.

Adapun jumlah rumah tangga di Kabupaten Purbalingga periode tahun 2014 adalah 223.658 dengan rata-rata anggota per rumah tangga 3.96.

2. Jumlah Penduduk Menurut Jenis Kelamin dan Kelompok Umur

Perkembangan penduduk menurut jenis kelamin dapat dilihat dari perkembangan ratio jenis kelamin, yaitu perbandingan penduduk

laki-laki dan perempuan. Berdasarkan data yang dikeluarkan oleh BPS Kabupaten Purbalingga, jumlah penduduk laki-laki relatif seimbang bila dibandingkan dengan penduduk perempuan yaitu masing-masing sebesar 437.073 jiwa (49,47%) penduduk laki-laki dan 447.073 (50,53 %) penduduk perempuan, sehingga ratio jenis kelamin penduduk Kabupaten Purbalingga tahun 2014 adalah 97,65. Hal ini menggambarkan bahwa jumlah penduduk perempuan sedikit lebih besar dibandingkan jumlah penduduk laki-laki. Data rinci jumlah penduduk menurut jenis kelamin dan kelompok umur serta proporsi penduduk Laki-laki dan Perempuan dapat dilihat pada tabel dan gambar berikut.

Tabel 2.1
Jumlah Penduduk menurut Jenis Kelamin, Kelompok Umur
Kabupaten Purbalingga tahun 2014

No	KELOMPOK (TAHUN)	JUMLAH PENDUDUK		
		LAKI-LAKI	PEREMPUAN	LAKI-LAKI DAN PEREMPUAN
1	0-4	40.038	38.271	78.309
2	5-9	41.655	39.613	81.268
3	10-14	41.960	40.240	82.200
4	15-19	35.492	30.420	69.912
5	20-24	29.810	32.765	62.575
6	25-29	31.647	35.452	67.099
7	30-34	32.652	35.496	68.148
8	35-39	33.133	34.377	67.510
9	40-44	29.418	30.707	60.125
10	45-49	28.151	30.080	58.231
11	50-54	23.868	24.710	48.578
12	55-59	20.545	21.171	41.716
13	60-64	16.809	16.382	33.343
14	65-69	12.809	13.428	26.237
15	70-74	9.969	9.535	19.504
16	75+	8.965	10.963	19.928
JUMLAH		437.073	447.610	884.683

Gambar 2.1
Piramida Penduduk Kabupaten Purbalingga Tahun 2014

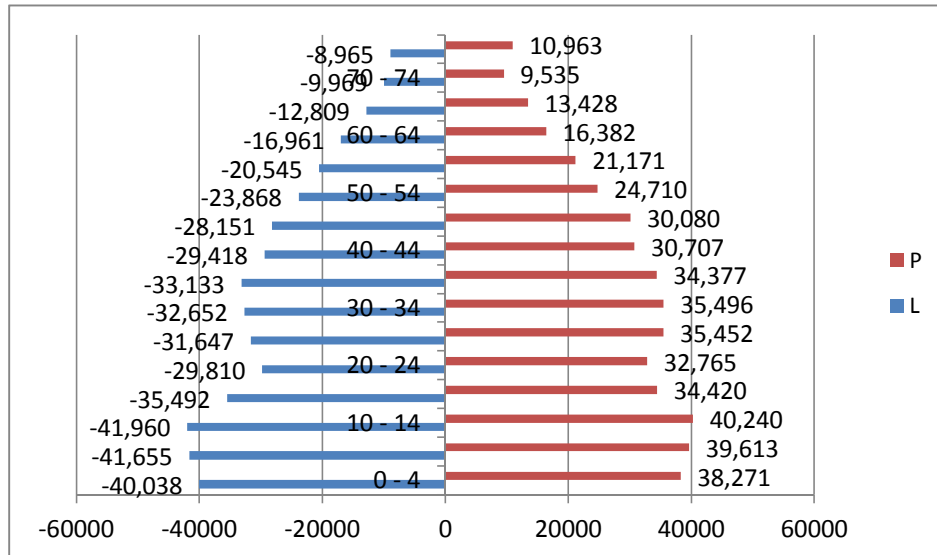

3. Struktur penduduk menurut golongan umur.

Berdasarkan tabel 2.1, struktur komposisi penduduk Purbalingga dirinci menurut golongan umur dan jenis kelamin menunjukkan bahwa penduduk laki-laki maupun penduduk perempuan proporsi terbesar berada pada kelompok umur 10 – 14 tahun.

Adapun perbandingan komposisi proporsional penduduk Kabupaten Purbalingga menurut usia produktif pada tahun 2014 sebagai berikut :



Gambar 2.2 : Kelompok Usia Produktif Kabupaten Purbalingga Tahun 2014

Dari gambar tersebut di atas dapat dilihat bahwa Angka Beban Tanggungan (dependency ratio) penduduk Kabupaten Purbalingga tahun 2014 sebesar 53,26 yang artinya setiap 100 penduduk usia produktif menanggung sekitar 53 orang penduduk usia tidak produktif.

4. Tingkat pendidikan penduduk umur 10 tahun ke atas.

Proporsi tingkat pendidikan penduduk umur 10 tahun ke atas sebagai berikut : prosentase penduduk yang tidak/belum pernah sekolah sebesar 8,59%, prosentase penduduk yang tidak/belum tamat SD/MI sebesar 3.62%, prosentase penduduk yang menamatkan pendidikan SD/MI sebesar 35.13%, prosentase penduduk yang menamatkan pendidikan SMP/MTS sebesar 19.97%, prosentase penduduk yang menamatkan pendidikan

SMA/SMK/MA sebesar 8.52%, prosentase penduduk yang menamatkan pendidikan Akademi/Diploma sebesar 1.97%, prosentase penduduk yang menamatkan pendidikan Sarjana hingga Doktor sebesar 2.62%.

Sedangkan Angka Melek Huruf penduduk umur 10 tahun ke atas di Kabupaten Purbalingga di Tahun 2014 yaitu sebesar 93.96 %.

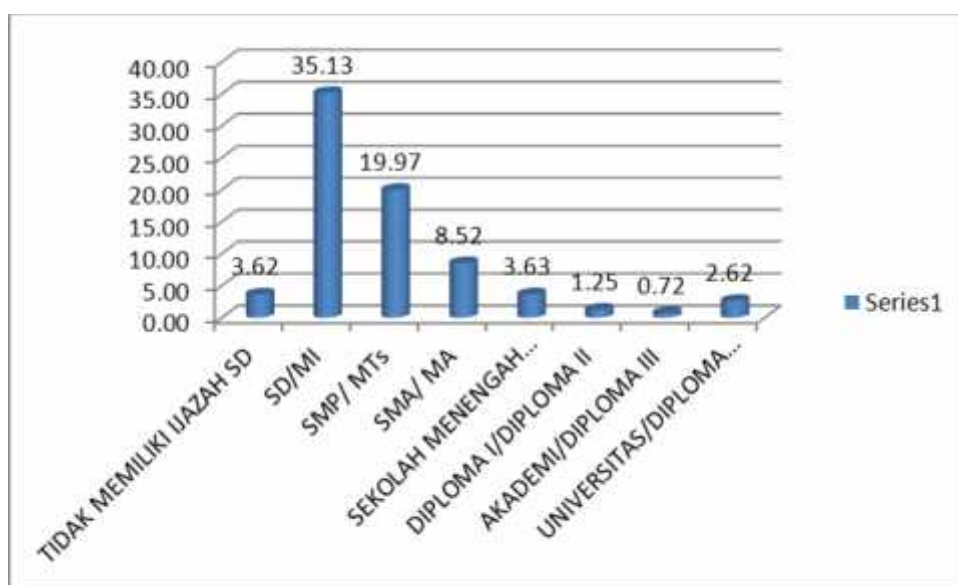

Gambar 2.3: Penduduk umur 10 tahun menurut status pendidikan Kabupaten Purbalingga tahun 2014

C. Keadaan Lingkungan

1. Rumah sehat

Rumah sehat adalah bangunan rumah tinggal yang memenuhi syarat kesehatan. Yaitu bangunan yang memiliki jamban yang sehat, sarana air bersih, tempat pembuangan sampah, sarana pembuangan air limbah, ventilasi rumah, rumah hunian yang sesuai dan lantai rumah tidak terbuat dari tanah.

Jumlah rumah yang ada di Kabupaten Purbalingga tahun 2014 sebanyak 229.340 buah. Jumlah rumah memenuhi syarat (rumah

sehat) sebanyak 163.207 buah (71.16%), Sedangkan jumlah rumah yang dibina sebanyak 36.697 (41.40%).

2. Tempat Umum dan Pengelolaan Makanan

Tempat-tempat Umum dan Pengelolaan Makanan (TUPM) merupakan suatu sarana yang berpotensi menjadi tempat persebaran penyakit. Jenis TUPM meliputi: hotel, rumah makan / restoran, pasar , dan lain – lain.

TUPM yang sehat adalah yang memenuhi syarat kesehatan yaitu memiliki sarana air bersih, tempat pembuangan sampah, sarana pembuangan air limbah (SPAL), ventilasi yang baik, luar lantai /ruangan sesuai dengan banyaknya pengunjung dan memiliki pencahayaan ruangan yang memadai.

Data TUPM yang ada di Kabupaten Purbalingga tahun 2014 sejumlah 897 buah yang terdiri dari : hotel sejumlah 12 buah, Sarana pendidikan (SD, SLTP, SLTA) sejumlah 808 buah, sarana kesehatan sejumlah 77 buah. Jumlah TUPM yang diperiksa sebanyak 897 buah dan yang memenuhi syarat kesehatan sebanyak 753 (83.95%) buah.

Adapun hasil pengawasan selama tahun 2014 secara terperinci adalah :

- a. Jumlah SD : 647 buah, diperiksa : 647 buah, memenuhi syarat kesehatan : 560 buah (86,60%).
- b. Jumlah SLTP : 114 buah, diperiksa : 114 buah, memenuhi syarat kesehatan 100 buah (87.70%)

- c. Jumlah SLTA : 47 buah, diperiksa : 47 buah, memenuhi syarat kesehatan : 40 buah (85.1%).
- d. Jumlah Puskesmas dan jaringannya: 66 buah, diperiksa : 66 buah, memenuhi syarat kesehatan : 38 buah (55.9%).
- e. Jumlah Rumah Sakit sebanyak 9 buah, diperiksa 9 buah, memenuhi syarat 7 buah (77.80%).
- f. Jumlah Hotel sebanyak 12 buah, diperiksa 12 buah, yang memenuhi syarat 8 buah (66.70%).

3. Akses Terhadap Air Minum

Sumber air minum keluarga yang digunakan rumah tangga meliputi: sumur gali terlindung, sumur gali dengan pipa, sumur bor dengan pompa, terminal air, penampungan air hujan, PDAM dan BPSPAM. Berdasarkan hasil pemeriksaan terhadap sumber air minum keluarga sejumlah 49.784 buah, yang memenuhi syarat kesehatan / terlindung sejumlah 46.851 buah (94.10%).

4. Penduduk dengan akses terhadap fasilitas sanitasi yang layak (Jamban Sehat)

Kepemilikan fasilitas sanitasi yang layak (Jamban sehat) meliputi : jamban komunal, leher angsa, plengsengan, cemplung.. Akses penduduk terhadap fasilitas sanitasi yang layak (Jamban sehat) pada tahun 2014 dapat dilihat di tabel 2.2 berikut.

Tabel : 2.2 : Akses penduduk terhadap sanitasi yang layak

Jenis Sarana	JAMBAN KOMUNAL	LEHER ANGSA	PLENGSENGAN	CEMPLUNG
Jumlah Sarana	1.053	116.813	1.002	20.385
Jumlah Penduk Pengguna	10.296	474.104	3.961	80.442
% Penduk Pengguna	97.11	86.03	30	81.17

5. Desa yang melaksanakan sanitasi total berbasis masyarakat sebanyak 135 desa (56.49%)

6. Tempat pengelolaan makanan (TPM) menurut status higiene sanitasi, Jumlah TPM 1.916 buah, TPM yang memenuhi syarat sebanyak 926 buah (48.33%) dan yang tidak memenuhi syarat sebanyak 990 buah (51.67%).

D. Keadaan Perilaku Masyarakat

Untuk menggambarkan keadaan perilaku masyarakat yang berpengaruh terhadap derajat kesehatan masyarakat digunakan indikator Perilaku Hidup Bersih dan Sehat (PHBS) tatanan Rumah Tangga.

Periode tahun 2014 dilakukan pemetaan PHBS Tatanan Rumah Tangga terhadap sejumlah 256.493 rumah tangga. Dari hasil pemetaan PHBS Tatanan Rumah Tangga tersebut diketahui jumlah rumah tangga yang sudah ber - PHBS sebanyak 210.107 (81.90%) rumah tangga dan sisanya sejumlah 61.744 (18.10%) rumah tangga belum ber - PHBS.

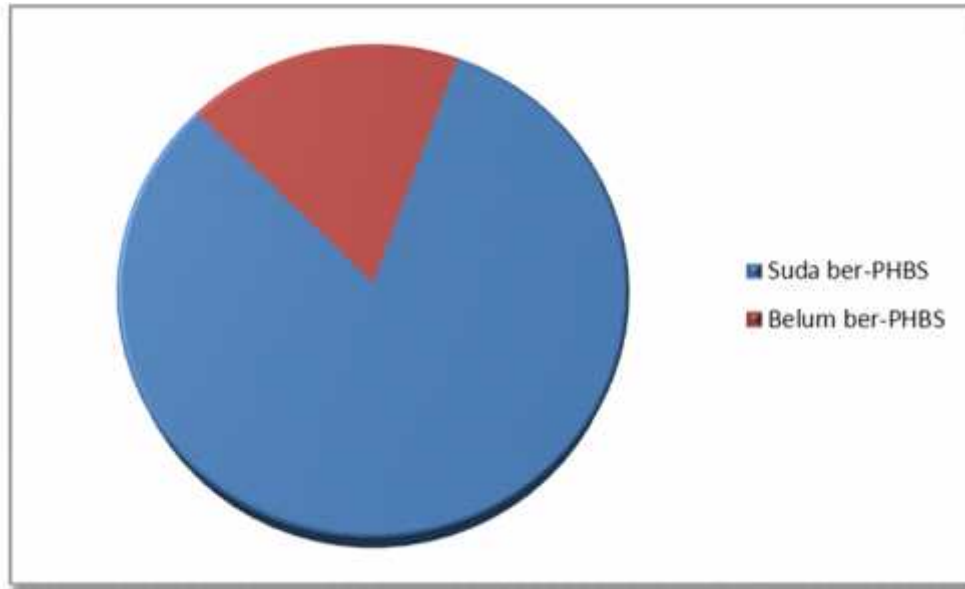

Gambar 2.4 : Proporsi Rumah Tangga Ber-PHBS Kabupaten Purbalingga Tahun 2014

1. ASI Eksklusif

Air Susu Ibu (ASI) diyakini dan bahkan terbukti memberi manfaat bagi bayi baik dari aspek gizi, aspek imunologik, aspek psikologis, aspek kecerdasan, aspek neurologik, aspek ekonomi maupun aspek penundaan kehamilan. Disamping itu ASI juga dapat melindungi bayi dari sindroma kematian mendadak (*Sudden Infant Death/ Syndrome/ SIDS*).

Cakupan ASI Eksklusif di tahun 2014 dari jumlah bayi 13.211 orang, 8.372 orang diantaranya mendapat asi eksklusif atau sebesar 63.40%. Dibandingkan dengan cakupan ASI Eksklusif tahun 2013 yang mencapai 51.10%, maka cakupannya mengalami peningkatan namun masih dibawah target yang diharapkan yaitu sebesar 80,00%.

2. Posyandu

Dalam rangka meningkatkan derajat kesehatan masyarakat yang setinggi-tingginya dilakukan Upaya Kesehatan Bersumberdaya Masyarakat (UKBM). Diantara UKBM yang paling dikenal oleh masyarakat adalah Pos Pelayanan Terpadu Keluarga Berencana – Kesehatan (Posyandu KB – Kes). Untuk menilai kinerja tingkat perkembangan Posyandu KB – Kes dikelompokkan menjadi 4 strata, yaitu Pratama, Madya, Purnama, dan Mandiri.

Perkembangan Posyandu KB – Kes di Kabupaten Purbalingga pada tahun 2014 terdapat 1.194 Posyandu dan 100% diantaranya merupakan Posyandu aktif. Tingkat perkembangan Posyandu KB – Kes di tahun 2014 untuk strata: Posyandu Pratama sebesar 0,5%, Posyandu Madya sebesar 11.73%, Posyandu Purnama sebesar 40.03% dan Posyandu Mandiri sebesar 47.74%.

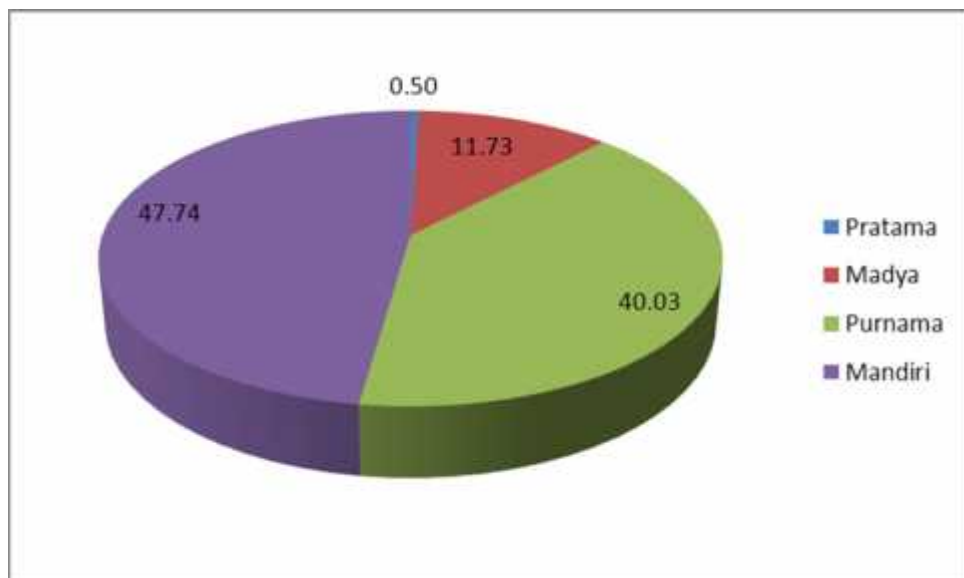

Gambar : 2.5 : Proporsi Tingkat Perkembangan / Strata Posyandu Di Kabupaten Purbalingga Tahun 2014

3. Pembiayaan Kesehatan oleh Masyarakat

Seiring dengan program nasional Badan Penyelenggara Jaminan Sosial (BPJS), jumlah penduduk yang terdakup oleh program Jaminan Pemeliharaan Kesehatan (JPK) pra bayar sebesar 576.972 (65.22%). Sedangkan sisanya 307.711 jiwa (34.78%) menggunakan asuransi BPJS non-PBI, asuransi swasta dan belum mempunyai jaminan kesehatan. Jika dibandingkan dengan target cakupan penduduk yang menjadi peserta JPK Prabayar minimal 80,00% dari jumlah penduduk, maka pencapaian di tahun 2014 sudah mencapai target.

Dari penduduk yang dicakup Jaminan Pemeliharaan Kesehatan PraBayar di KabupatenPurbalingga tahun 2014: dicakup oleh PBI APBN sebanyak 481.329 jiwa, Pekerja penerima upah sebanyak 81.237 jiwa, dicakup oleh JAMKESDA sebanyak 14.406.

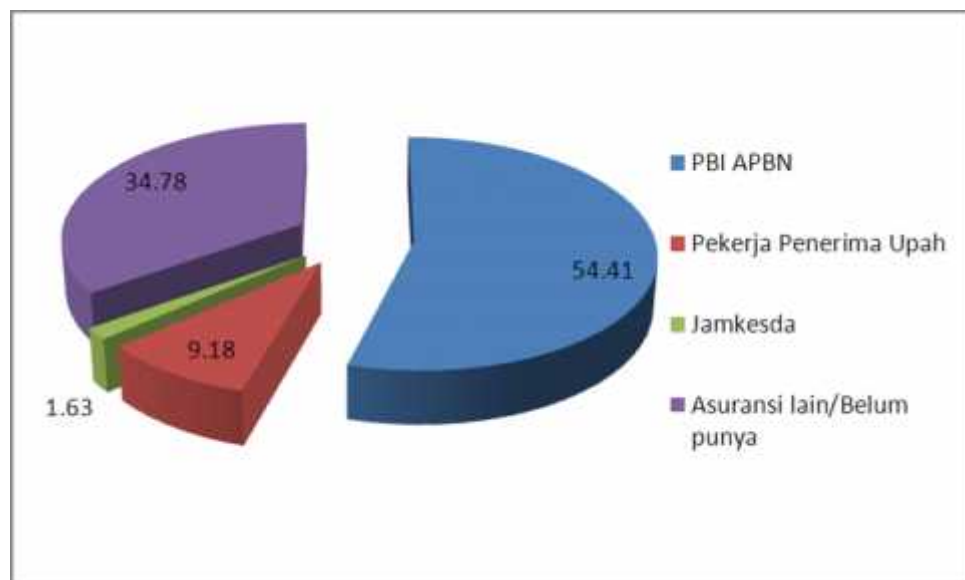

Gambar :2.6:Proporsi kepesertaan JPK Pra Bayar Kabupaten Purbalingga Tahun 2014

BAB III SITUASI DERAJAT KESEHATAN

A. Mortalitas

Gambaran perkembangan derajat kesehatan masyarakat dapat dilihat dari kejadian kematian di masyarakat dari waktu ke waktu. Disamping itu kejadian kematian juga dapat digunakan sebagai indikator dalam penilaian keberhasilan pelayanan kesehatan dan progam pembangunan kesehatan lainnya

1. Angka Kematian Bayi (AKB)

Berdasarkan laporan rutin, AKB Kabupaten Purbalingga tahun 2014 sebesar 11,00 (162 kasus) per 1.000 kelahiran hidup dan dibanding dengan tahun 2013 AKB mengalami penurunan dari 11.31 (172 kasus) per 1.000 kelahiran hidup. Jumlah kematian tertinggi terdapat di Puskesmas Kalimanah sebanyak 20 Kasus, sedang terendah adalah Puskesmas Serayu Larangan 2 Kasus.

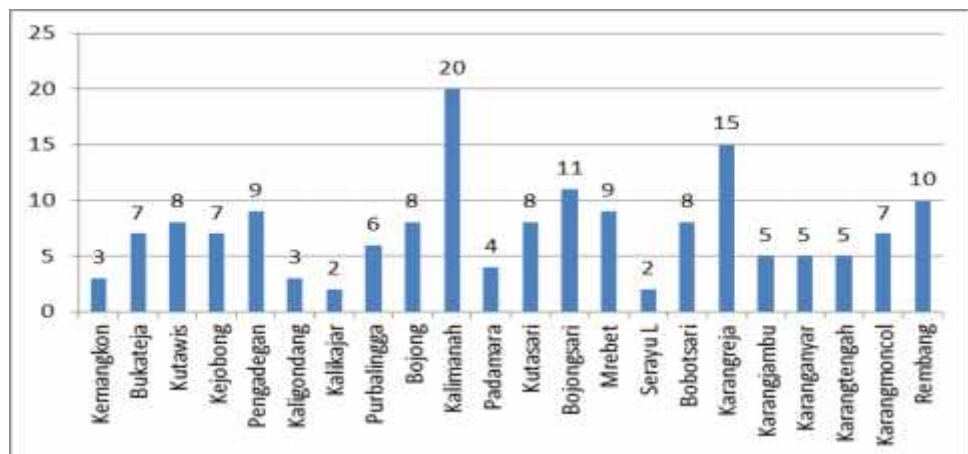

Gambar 3.1 : Jumlah Kematian Bayi menurut Puskesmas Tahun 2014

Ada banyak faktor yang mempengaruhi tingkat AKB tetapi tidak mudah untuk menemukan faktor yang paling dominan. Tersedianya berbagai fasilitas atau faktor akseptabilitas dan pelayanan kesehatan dengan tenaga medis yang terampil, serta kesediaan masyarakat untuk merubah pola kehidupan tradisional yang bertentangan dengan kesehatan. Kehidupan modern dalam bidang kesehatan merupakan faktor yang berpengaruh terhadap tingkat AKB. Trend Angka Kematian Bayi dalam 3 tahun terakhir cenderung naik.

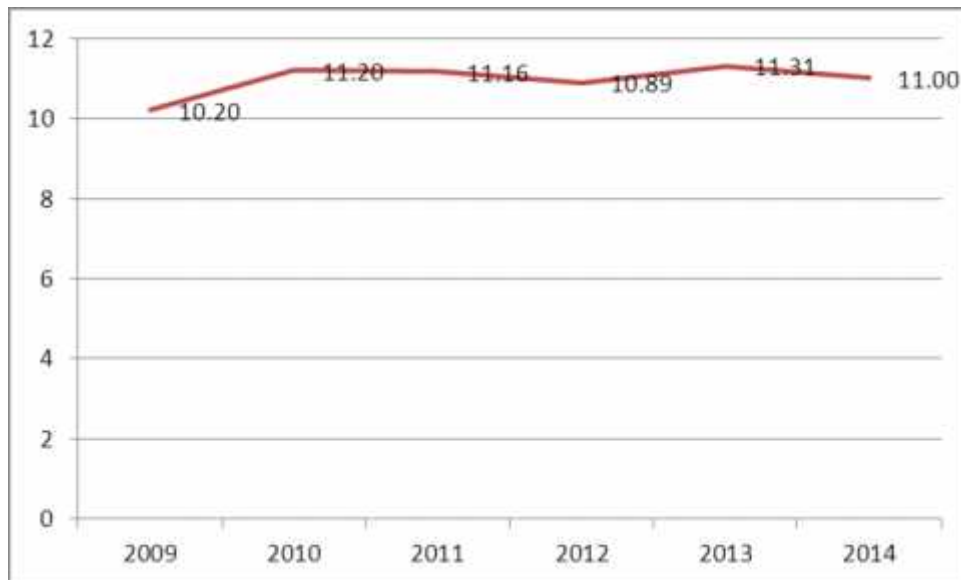

Gambar : 3.2: Trend Angka Kematian Bayi Kabupaten Purbalingga dalam 6 tahun terakhir 2009 – 2014

2. Angka Kematian Ibu Maternal (AKI)

Angka Kematian ibu di Kabupaten Purbalingga tahun 2014 sebesar 94 per 100.000 kelahiran hidup (14 kasus). Dibanding dengan tahun 2013 Angka Kematian Ibu sebesar 170,90 per 100.000 kelahiran hidup (26 kasus) angka kematian

ibu di Kabupaten Purbalingga mengalami penurunan cukup signifikan.

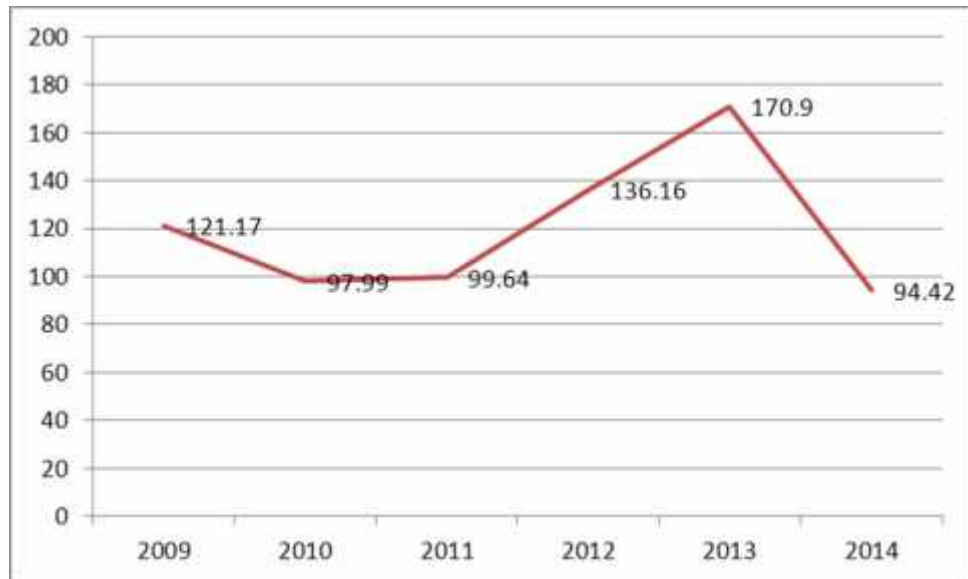

Gambar 3.3 : Angka Kematian Ibu (AKI) Kabupaten Purbalingga dalam 6 tahun terakhir 2009 - 2014

Kasus kematian Ibu tertinggi terdapat di Puskesmas : Kalimantan 3 kasus kematian ibu dan Rembang 2 kasus. Sedangkan waktu kejadian kematian ibu maternal terjadi pada saat hamil sejumlah 2 kasus, saat bersalin sejumlah 7 kasus dan saat nifas sejumlah 5 kasus.

B. Morbiditas

1. Penyakit Menular

Penyakit menular yang disajikan dalam profil kesehatan Kabupaten Purbalingga pada tahun 2014 antara lain adalah

penyakit Malaria, TB Paru, HIV/AIDS, dan Infeksi Saluran Pernapasan Akut (ISPA).

a. Penyakit Malaria

Penyakit Malaria masih menjadi masalah kesehatan masyarakat di Indonesia, dimana perkembangan penyakit malaria ini dipantau melalui *Annual Parasite Incidence* (API). Di Kabupaten Purbalingga kasus klinis malaria terjadi peningkatan yang tajam dari 1.943 kasus pada tahun 2013 yang tersebar di 9 Puskesmas menjadi 2.309 kasus di tahun 2014 dan tersebar di 8 Puskesmas dengan jumlah kasus klinis terbanyak terdapat di Puskesmas Pengadegan sebanyak 1.023 kasus.

Dari hasil pemeriksaan yang dilakukan terhadap seluruh sediaan darah penderita klinis malaria tersebut di atas, yang positif sebagai penderita malaria (ditemukan plasmodium) sebanyak 153 kasus (6.63 %).

b. Penyakit TB Paru

Menurut hasil Survei Kesehatan Nasional 2001, TB Paru menempati urutan ke 3 penyebab kematian umum. Selain menyerang Paru, Tuberculosis dapat menyerang organ tubuh yang lain. Berbagai upaya yang telah dilakukan dalam penanggulangan penyakit TBC. Di Kabupaten Purbalingga telah menunjukkan hasil yang terus meningkat dari tahun ke tahun. Angka penemuan penderita TBC dengan BTA(+)/Case

Detection Rate (CDR) di Kabupaten Purbalingga mengalami peningkatan dari 54,54% pada tahun 2012 menjadi 61,15% di tahun 2013 dan masih dibawah target nasional sebesar 70,00%. Mulai tahun 2014 CDR diganti menjadi CNR (*Case Notification Rate*) dan capaian CNR di Kabupaten Purbalingga untuk kasus baru BTA+ adalah 67.93 per 100.000 penduduk, CNR seluruh kasus 143.67 per 100.000 penduduk.

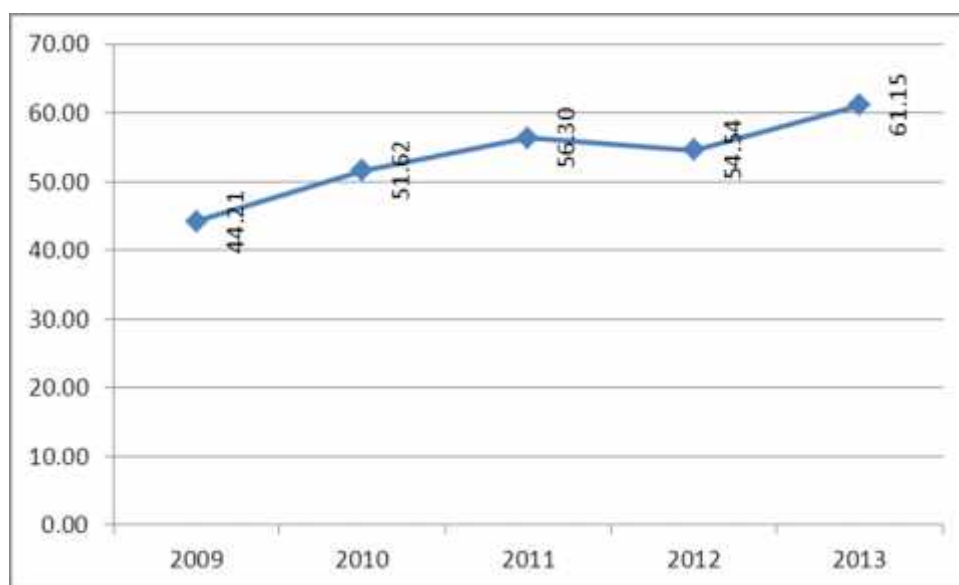

Gambar 3.4 : Case Detection Rate / CDR Kabupaten Purbalingga Tahun 2009-2013

Keberhasilan pelaksanaan program penanggulangan TBC dapat diukur dari pencapaian angka kesembuhan penderita. Pada tahun 2014 angka kesembuhan penderita TBC di Kabupaten Purbalingga sebesar 84.92% yang berarti hampir mencapai target >85,00%. Terdapat lima Puskesmas yang angka mencapai kesembuhan 100,00% yaitu puskesmas Kutawis,Kejobong, Kutasari, dan Karangreja kemudian terdapat

6 puskesmas yang mencapai angka kesembuhan >85,00% yaitu Puskesmas: Kemangkon, Pengadegan, Kalimamah, Serayu, Bobotsari sedangkan 13 puskesmas masih dibawah target 85% yaitu Bukateja, Kaligondang, Kalikajar, Purbalingga, Bojong, Padamara, Bojongsari, Mrebet, Karangjambu, Karanganyar, Karangtengah, Karangmoncol, dan Rembang.

c. Penyakit HIV AIDS

Perkembangan penyakit HIV/AIDS terus menunjukkan peningkatan, walaupun berbagai upaya penanggulangan terus dilakukan. Semakin tingginya mobilitas penduduk antar wilayah menyebabkan sentra-sentra pembangunan ekonomi di Indonesia, meningkatnya perilaku seksual yang tidak aman dan meningkatnya penyalahgunaan NAPZA melalui suntikan secara simultan telah memperbesar tingkat resiko penyebab HIV/AIDS.

Selama tahun 2014 dilaporkan bahwa dari 9.109 sampel darah yang diperiksa melalui skrining HIV/AIDS terhadap darah donor terdapat 10 (sepuluh) sampel yang positif HIV. Namun demikian kita perlu waspada dan perlu upaya bersama dalam pencegahan dan pemberantasan penyakit HIV/AIDS.

d. Infeksi Saluran Pernapasan Akut (ISPA)

ISPA masih menempati penyakit utama menyebabkan kematian bayi dan balita di Indonesia. Dari beberapa hasil SKRT diketahui bahwa 80,00% sampai 90,00% dari seluruh kasus kematian ISPA disebabkan pneumonia. Pneumonia

merupakan penyebab kematian balita dengan peringkat pertama hasil dari Surkesnas 2001. Upaya dalam rangka pemberantasan penyakit infeksi saluran pernapasan akut lebih difokuskan pada upaya penemuan dini dan tata laksana kasus dan tepat pada terhadap penderita pneumonia balita yang ditemukan.

Pada tahun 2014 penemuan kasus pneumonia balita adalah 421 kasus atau 4,40% dari jumlah perkiraan kasus dan persentase balita dengan Pneumonia ditangani adalah 100,00%.

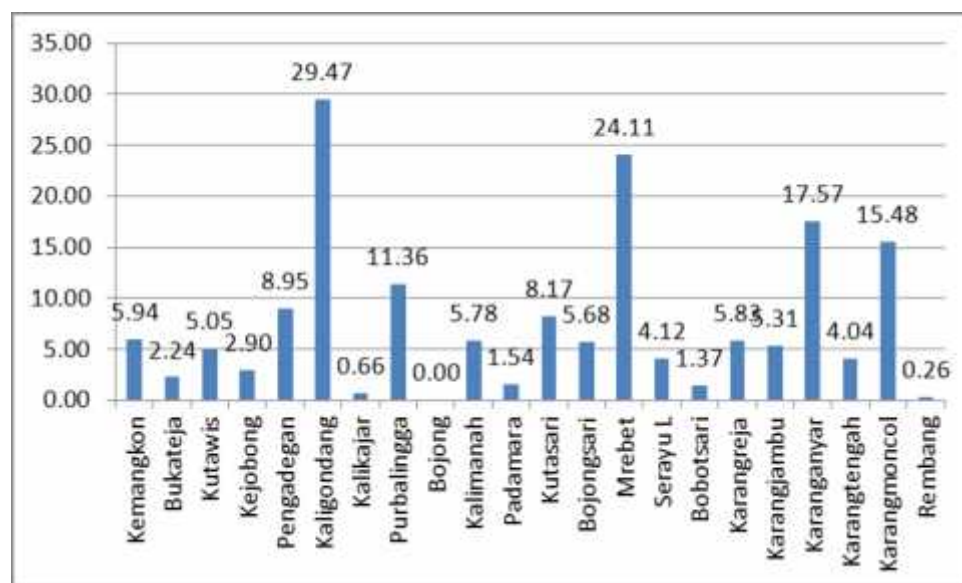

Gambar 3.5: Grafik Penemuan Kasus Pneumonia Balita Menurut Puskesmas Kabupaten Purbalingga tahun 2014.

e. Penyakit Kusta

Meskipun Indonesia mencapai eliminasi kusta pada tahun 2000, sampai saat ini penyakit kusta masih menjadi salah satu masalah kesehatan masyarakat. Hal ini terbukti dengan masih tingginya jumlah penderita kusta di Indonesia. Penderita kusta

di Kabupaten Purbalingga pada tahun 2013 sebanyak 13 orang, sedangkan Penderita Kusta tahun 2014 ditemukan 28 kasus dan tersebar di 16 Puskesmas yaitu: Kemangkong, Bukateja, Kejobong, Bojong, Kalimanah, Kutasari, Bojongsari, Mrebet, Serayu, Larangan, Bobotsari, Karangreja, Karangjambu, Karanganyar, Karangtengah, Karangmoncol.

2. Penyakit Menular yang dapat dicegah dengan Imunisasi (PD3I)

PD3I merupakan penyakit penyakit yang diharapkan dapat diberantas/ditekan dengan pelaksanaan program imunisasi, meliputi penyakit tetanus neonaturum, campak, difteri, dan polio. Pada tahun 2014 tidak ditemukan kasus Penyakit Menular yang Dapat Dicegah Dengan Imunisasi (PD3I) seperti: Campak, tetanus neonaturum, difteri, dan polio.

Untuk Angka Kesakitan “Acute Flaccid Paralysis” (AFP) pada Anak Usia <15 target Tahun 2014 adalah 2.09 (5 kasus) per-100.000 Anak. Surveilans AFP adalah pengamatan dan penjarangan semua kelumpuhan yang terjadi secara mendadak dan sifatnya *flaccid* (layuh), seperti sifat kelumpuhan pada poliomyelitis. Di Kabupaten Purbalingga pada tahun 2014 ditemukan 5 (Lima) kasus penderita AFP yang tersebar dalam 3 puskesmas yaitu: Purbalingga, Karangreja dan Karangmoncol.

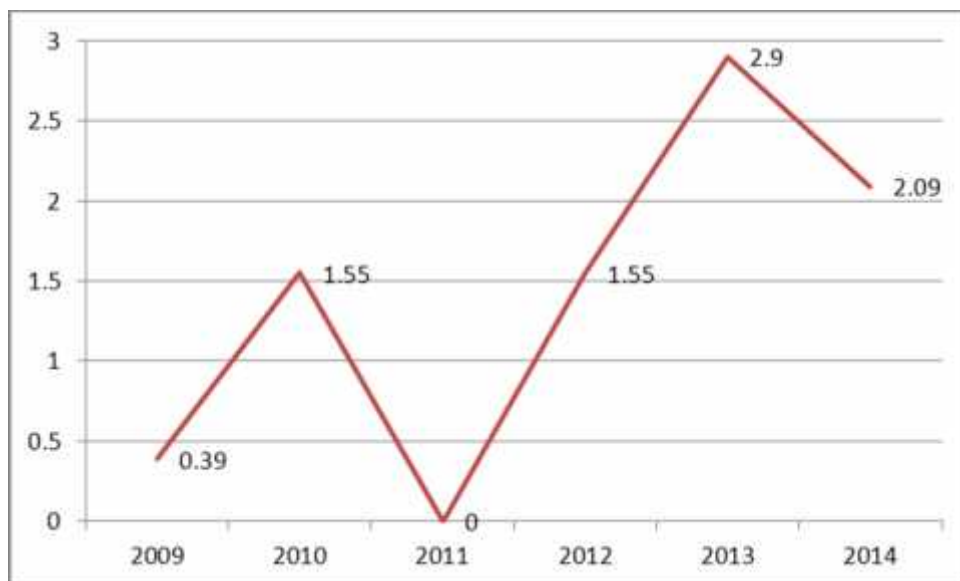

Gambar 3.6 : AFP Rate pada Anak Usia <15 Tahun per-100.000 Anak. Kabupaten Purbalingga Tahun 2009-2014

3. Penyakit Potensi KLB/ Wabah

a. Demam Berdarah Dengue

Tahun 2014, kasus DBD di Kabupaten Purbalingga sejumlah 372 kasus yang tersebar di seluruh wilayah puskesmas yang ada di Kabupaten Purbalingga. Jumlah kasus paling banyak terjadi di Puskesmas: Kalimanah dan Padamara masing – masing 78 dan 45 kasus dan jumlah paling sedikit terjadi di Puskesmas Kutawis dan Karangjambu dengan masing-masing 2 dan 1 kasus.

Incidence Rate (IR) DBD di Kabupaten Purbalingga tahun 2014 sebesar 42.00 per 100.000 penduduk dan bila dibandingkan dengan tahun sebelumnya IR DBD mengalami penurunan. Secara nasional target IR DBD <20/100.000 penduduk, maka dengan IR sebesar itu berarti Kabupaten

Purbalingga masih dibawah target. Sedangkan Angka Kematian (*Case Fatality Rate*) di Kabupaten Purbalingga sebesar 0,50% .

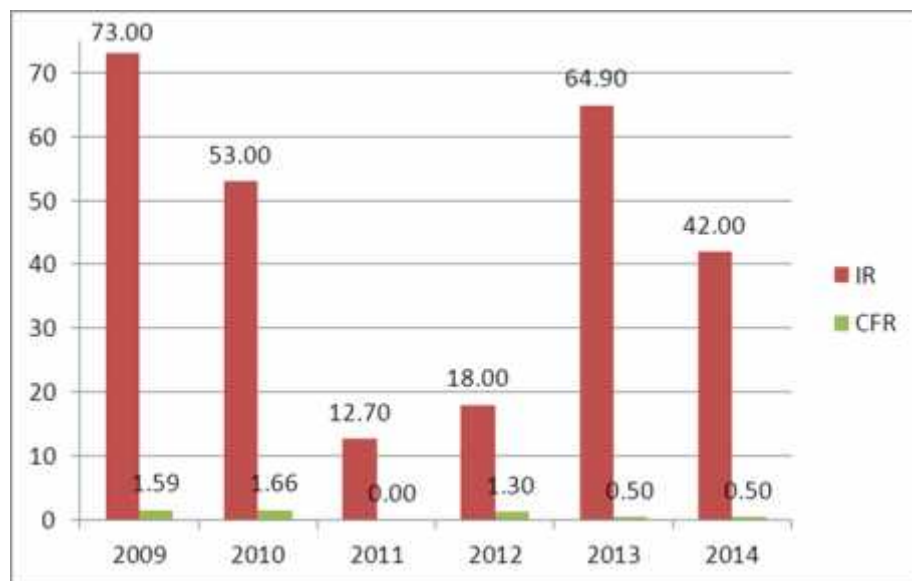

Gambar 3.7 : *Incidence Rate* (IR) dan *Case Fatality Rate* (CFR) Kabupaten Purbalingga Tahun 2009-2014

Persentase DBD ditangani di Kabupaten Purbalingga tahun 2014 adalah 100,00% (372 kasus) baik melalui rawat jalan maupun rawat inap di Puskesmas maupun Rumah Sakit.

Upaya pencegahan dan pemberantasan DBD dititik beratkan pada pemberdayaan masyarakat untuk dapat berperan serta aktif dalam pemberantasan sarang nyamuk melalui gerakan 3M plus dan pemantauan Angka Bebas Jentik (ABJ) serta pengenalan gejala DBD dan penanganan di rumah tangga. Kegiatan lain dalam upaya pemberantasan DBD adalah dengan pengasapan (*fogging*).

b. Diare

Penyakit diare masih merupakan salah satu penyebab kematian bayi dan balita. Dari perkiraan 18.932 kasus diare pada tahun 2014 terdapat kejadian kasus diare sebesar 14.238 kasus (75.20)%, bila dibandingkan dengan tahun 2013 sebesar 37,10% berarti mengalami peningkatan penemuan kasus. Dari sejumlah kasus penyakit diare yang ada pada tahun 2014 tidak terdapat kasus kematian yang diakibatkan oleh kasus penyakit diare.

c. Filariasis

Program eliminasi filariasis dilaksanakan atas dasar kesepakatan WHO tahun 2000 yaitu “ *The Lymphatic Filariasis as a Public Health Problem The Year 2020* “. Di Kabupaten Purbalingga sampai dengan tahun 2014 tidak ditemukan adanya kasus penyakit Filariasis.

C. STATUS GIZI

1. Bayi dengan Berat Badan Lahir Rendah (BBLR).

Berat badan Lahir Rendah (Kurang dari 2500 gram) merupakan salah satu faktor utama yang berpengaruh terhadap kematian perinatal dan neonatal. BBLR dibedakan dalam 2 kategori yaitu BBLR karena prematur atau BBLR karena *intrauterine growth*

retardation (IUGR), yaitu bayi lahir cukup bulan tetapi berat badanya kurang.

Bayi dengan berat badan lahir rendah di Kabupaten Purbalingga tahun 2014 sejumlah 603 anak (4.10%) secara prosentase jika dibandingkan dengan tahun 2013 mengalami penurunan 0,20%. Seluruh kejadian BBLR yang ada ditangani 100%. Kejadian BBLR tertinggi terjadi di wilayah Puskesmas Karangmoncol sebesar 5.80% dan terendah di wilayah Puskesmas Karangjambu sebesar 1,00%.

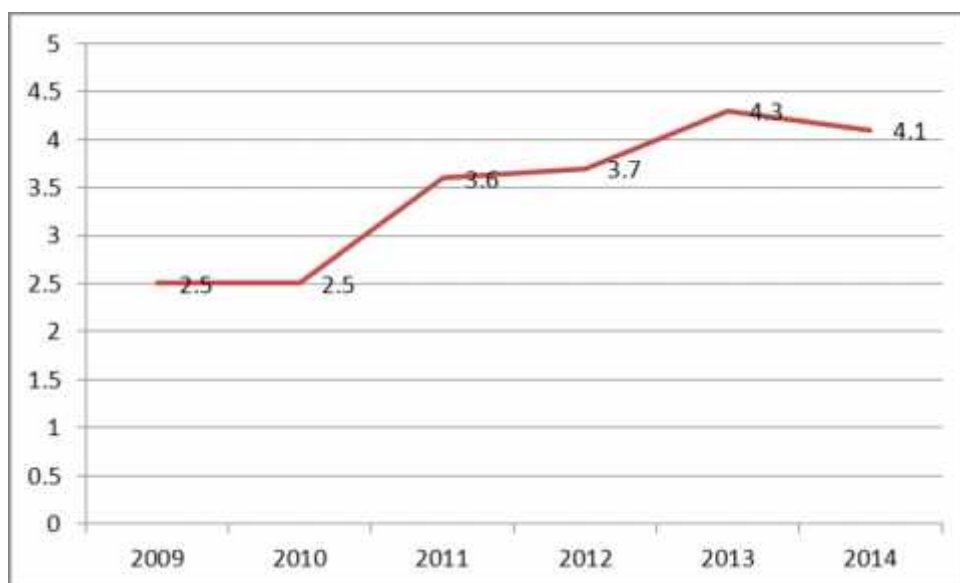

Gambar 3.8: Trend BBLR di kabupaten Purbalingga dalam 6 tahun terakhir 2009-2014

2. Status Gizi Balita

Status gizi balita merupakan salah satu indikator yang menggambarkan tingkat kesejahteraan masyarakat. Salah cara penilaian status gizi balita adalah dengan pengukuran antropometri yang menggunakan indeks Berat Badan menurut Umur (BB/U).

Perkembangan keadaan gizi masyarakat yang dapat dipantau berdasarkan hasil pencatatan dan pelaporan (RR) program Perbaikan gizi masyarakat yang tercermin dalam hasil penimbangan balita setiap bulan di Posyandu. Data tahun 2014 jumlah balita yang ada sejumlah 67.345 anak, dari jumlah tersebut yang datang dan ditimbang 56.495 anak (83,90%). Jumlah balita BGM sebanyak 867 (1.50%) sedangkan untuk kasus gizi buruk pada tahun 2014 terdapat 80 yang terdiri dari kasus lama 69 (0.12%) kasus dan kasus kambuhan tahun sebelumnya sebanyak 11 (0.02%) kasus dan semuanya telah mendapatkan penanganan perawatan.

Untuk itu perlu upaya pemerintah untuk menyelamatkan (*rescue*) bangsa dari ancaman "*loss generation*" akibat terjadinya "*Booming*" balita gizi buruk. Upaya pemerintah tersebut dilakukan terutama melalui program perbaikan gizi masyarakat yang dibiayai APBD maupun APBN. Kegiatannya berupa pelacakan balita gizi buruk, rujukan dan perawatan balita gizi buruk, pemberian paket makanan tambahan (PMT) Pemulihan kepada balita gizi buruk dan kurang dari keluarga miskin, yang didukung pula oleh peningkatan penyuluhan gizi dan pemberdayaan Posyandu.

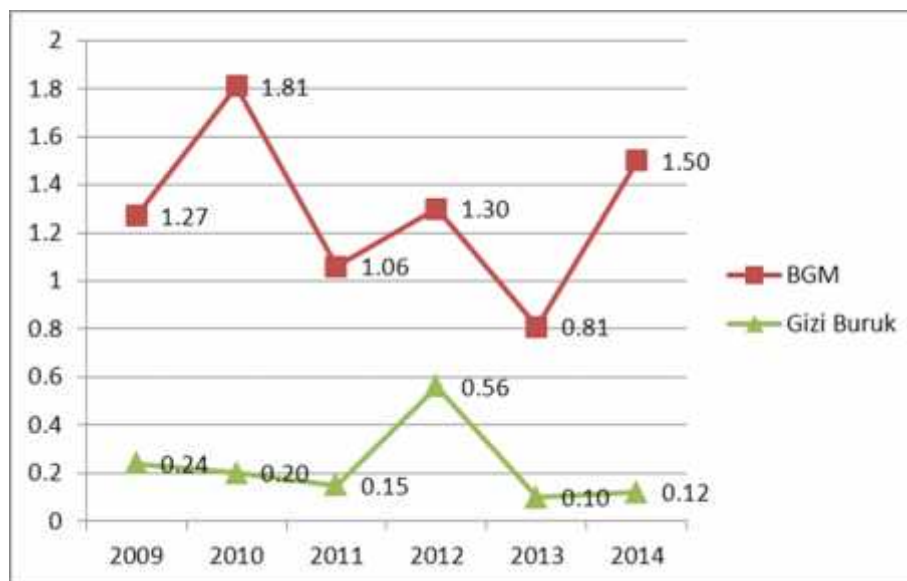

Gambar 3.9: Trend Balita BGM dan Gizi Buruk (BB/U) Kabupaten Purbalingga Tahun 2009-2014

Untuk Kecamatan bebas rawan gizi adalah Kecamatan dengan prevalensi gizi kurang dan gizi buruk pada balita <15,00% pada kurun waktu tertentu. Pada tahun 2014 seluruh wilayah kecamatan di Kabupaten Purbalingga kasus gizi kurang dan kasus gizi buruk dibawah 15,00% sehingga seluruh kecamatan bebas rawan gizi.

3. Jumlah Desa / Kelurahan Dengan Garam Beryodium Baik

Jumlah Desa / Kelurahan dengan garam beryodium baik menurut kecamatan di Kabupaten Purbalingga, dari 239 desa dan kelurahan yang ada 193 (80,75%) diantaranya merupakan desa dengan garam beryodium yang baik.

BAB IV SITUASI UPAYA KESEHATAN

A. Pelayanan Kesehatan Dasar

Upaya pelayanan kesehatan dasar merupakan langkah awal yang sangat penting dalam rangka memberikan pelayanan kesehatan pada masyarakat. Dengan memberikan pelayanan kesehatan dasar yang cepat dan tepat diharapkan sebagian besar masalah kesehatan masyarakat dapat diatasi. Berbagai pelayanan kesehatan dasar yang dilaksanakan oleh fasilitas pelayanan kesehatan adalah sebagai berikut :

1. Pelayanan Kesehatan Ibu dan bayi

a. Pelayanan Antenatal

Pelayanan antenatal merupakan pelayanan kesehatan oleh tenaga kesehatan profesional (dokter spesialis Kebidanan dan Kandungan, dokter umum, bidan dan perawat) kepada ibu hamil selama masa kehamilannya. Hasil pelayanan antenatal dapat dilihat dari cakupan K1 dan K4.

Cakupan K1 atau juga disebut akses pelayanan ibu hamil merupakan gambaran besaran ibu hamil yang telah melakukan kunjungan pertama ke fasilitas pelayanan kesehatan untuk mendapatkan pelayanan antenatal. Sedangkan K4 adalah gambaran besaran ibu hamil yang telah mendapatkan pelayanan ibu hamil sesuai standar paling sedikit empat kali kunjungan (sekali pada trimester

pertama, sekali pada trimester dua, dan dua kali pada trimester ketiga). Angka ini dapat dimanfaatkan untuk melihat kualitas pelayanan ibu hamil. Berikut gambaran cakupan pelayanan K1 dan K4 di Kabupaten Purbalingga.

1) Cakupan Kunjungan Ibu Hamil K-1.

Pelayanan yang diberikan oleh petugas kesehatan pada ibu hamil yang berkunjung ke tempat pelayanan kesehatan atau Antenatal Care (ANC) meliputi Penimbangan Berat Badan, Pemeriksaan kehamilannya, Pemberian Tablet Besi, Pemberian Imunisasi TT dan Konsultasi. Cakupan K1 ibu hamil di Kabupaten Purbalingga pada tahun 2014 sudah mencapai 100.00%, dan semua Puskesmas cakupannya diatas 99,00% sehingga sudah diatas target 95,00%.

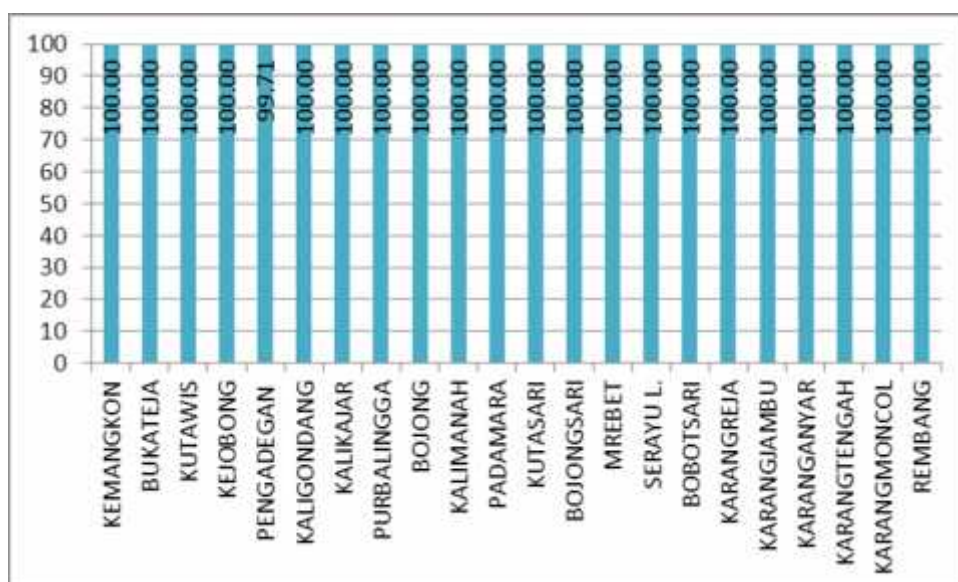

Gambar 4.1: Cakupan Kunjungan Ibu Hamil K-1 di Kabupaten Purbalingga tahun 2014

2) Cakupan Kunjungan K4 – ibu hamil

Cakupan K4 di Kabupaten Purbalingga pada tahun 2014 mencapai 96,10%. dengan capaian cakupan tertinggi Puskesmas Bojong.sebesar 99,30% dan capaian cakupan yang terendah Puskesmas Kemangkon sebesar 94,10%. Jika dibandingkan dengan capaian cakupan K4 tahun sebesar 96,60%, mengalami penurunan sebesar 0,50%.

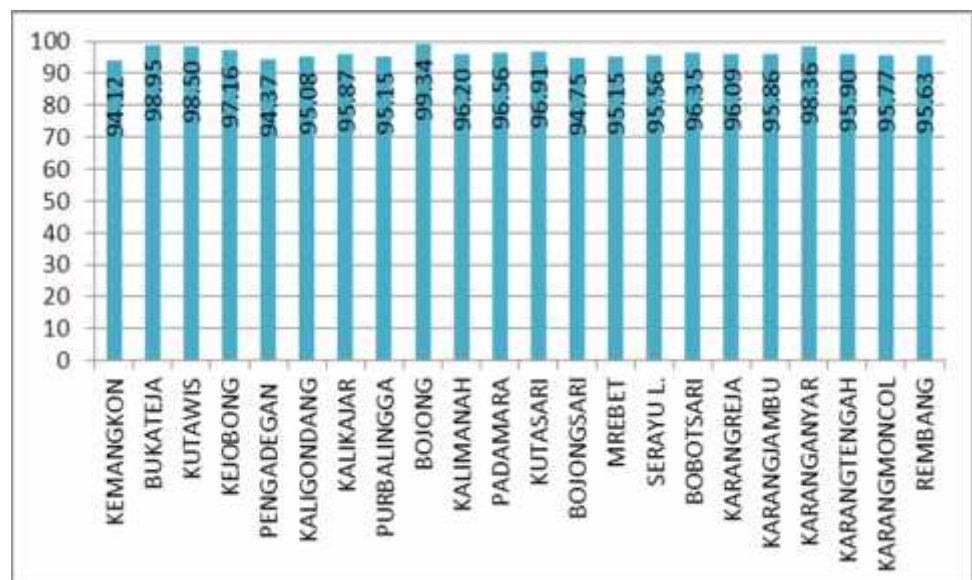

Gambar : 4.2 Cakupan Kunjungan K4 Ibu Hamil menurut Puskesmas di Kab. Purbalingga tahun 2014

b. Pertolongan Persalinan oleh Tenaga Kesehatan dengan Kompetensi Kebidanan.

Komplikasi dan kematian maternal dan bayi baru lahir sebagian besar terjadi pada masa disekitar persalinan, hal ini disebabkan pertolongan persalinan tidak dilakukan oleh tenaga kesehatan yang mempunyai kompetensi kebidanan.

Cakupan Persalinan Oleh Bidan atau Tenaga Kesehatan yang memiliki kompetensi kebidanan Kabupaten Purbalingga tahun 2014 sebesar 99,12% dan dibanding dengan cakupan tahun 2013 sebesar 99,00% mengalami kenaikan sebesar 0,12% dan sudah memenuhi target SPM 2015 sebesar 90,00%. Cakupan terendah sebesar 85,80% dicapai Puskesmas Karangjambu dan yang tertinggi sebesar 100,00% dicapai oleh Puskesmas : Kemangkon, Kutawis, Kaligondang, Purbalingga, Bojong, Mrebet dan Bobotsari.

Untuk meningkatkan kualitas tenaga kesehatan dengan kompetensi kebidanan dilaksanakan pelatihan untuk tenaga Bidan seperti: pelatihan Asuhan Persalinan Normal (APN), Pelatihan Penanganan Gawat Darurat Obstetrik dan Neonatal (PPGDON), manajemen asfiksia bayi baru lahir, manajemen bayi dengan berat lahir rendah, dll.

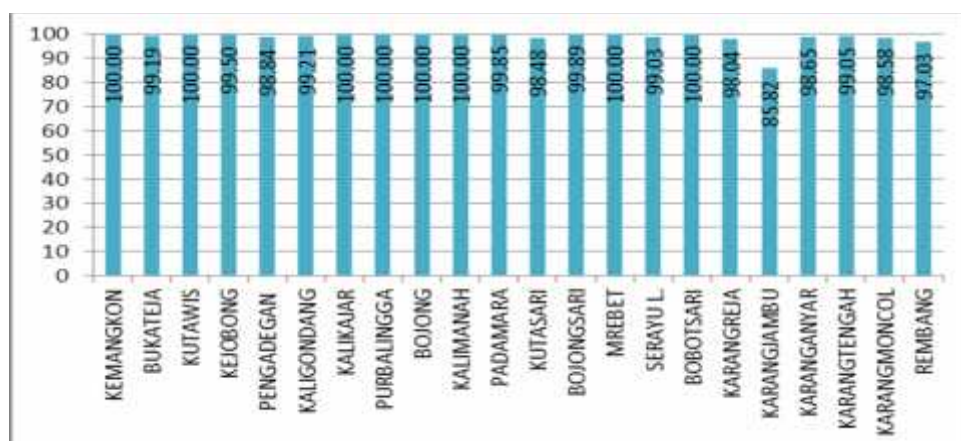

Gambar 4.3: Cakupan Persalinan oleh Tenaga Kesehatan yang memiliki kompetensi kebidanan menurut Puskesmas di Kab. Purbalingga tahun 2014.

c. Ibu Hamil dengan Komplikasi yang ditangani.

Dalam memberikan pelayanan khususnya oleh bidan didesa dan puskesmas, beberapa ibu hamil diantaranya tergolong dalam kasus risiko tinggi (risti) atau mengalami komplikasi kebidanan dan memerlukan pelayanan kesehatan rujukan. Jumlah sasaran ibu hamil dengan komplikasi kebidanan di Kabupaten Purbalingga pada tahun 2014 sebanyak 3.251 kasus (20% dari jumlah ibu hamil), sedangkan cakupan ibu hamil dengan komplikasi yang mendapatkan penanganan sebanyak 3.285 kasus (101.06% dari angka perkiraan). Namun dalam kenyataannya ibu hamil dengan komplikasi kebidanan telah mendapat penanganan seluruhnya 100,00%.

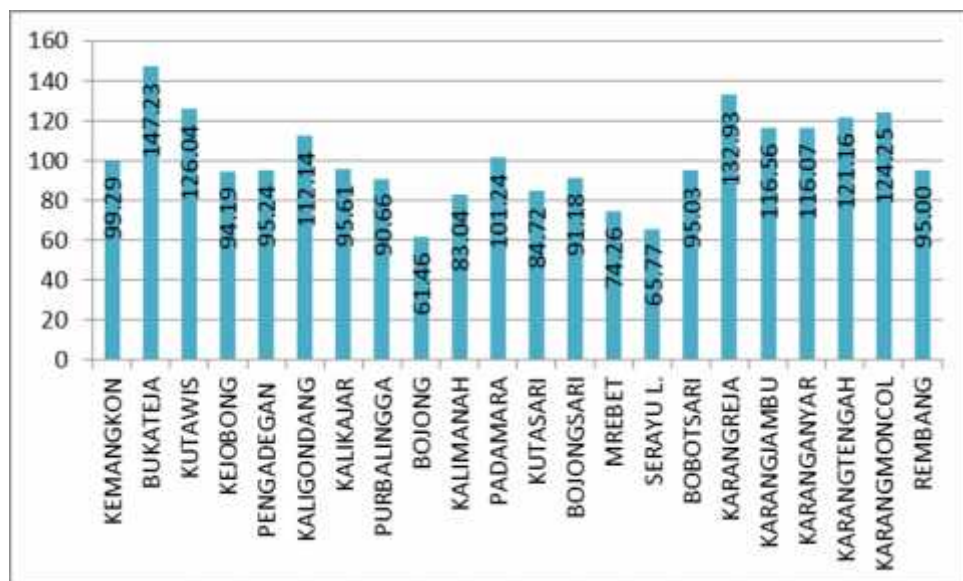

Gambar 4.4: Cakupan Ibu Hamil dengan Komplikasi Ditangani Menurut Puskesmas di Kab Purbalingga Tahun 2014

d. Kunjungan Neonatus

Neonatus yaitu bayi hingga usia kurang dari satu bulan (0-28 hari) merupakan golongan umur yang paling rentan atau memiliki risiko gangguan kesehatan paling tinggi. Dalam melaksanakan kunjungan pelayanan neonatus, petugas kesehatan disamping melakukan pemeriksaan kesehatan bayi juga melakukan konseling perawatan bayi kepada ibu.

Cakupan kunjungan neonatus lengkap di Kabupaten Purbalingga pada tahun 2014 sebesar 95,90%. Tahun 2014 perkiraan bayi dengan komplikasi yang dihitung dari banyaknya sasaran bayi jumlahnya 2.224 bayi, dari jumlah perkiraan tersebut yang mendapat penanganan tenaga kesehatan di tiap jenjang pelayanan kesehatan sebesar 1,484 bayi (66.70% dari sasaran) dengan rentang antara yang terendah 30.11% (Puskesmas Bojong) dan yang tertinggi 100,00% (Puskesmas Mrebet). Cakupan Neonatus Komplikasi ditangani tersebut masih jauh dari target nasional sebesar 80,00%.

Masih rendahnya neonatus resiko tinggi yang mendapat pelayanan kesehatan diantaranya disebabkan belum adanya keseragaman definisi operasional mengenai neonatal yang termasuk dalam resiko tinggi, sehingga belum semua neonatus dengan resiko tinggi dilaporkan.

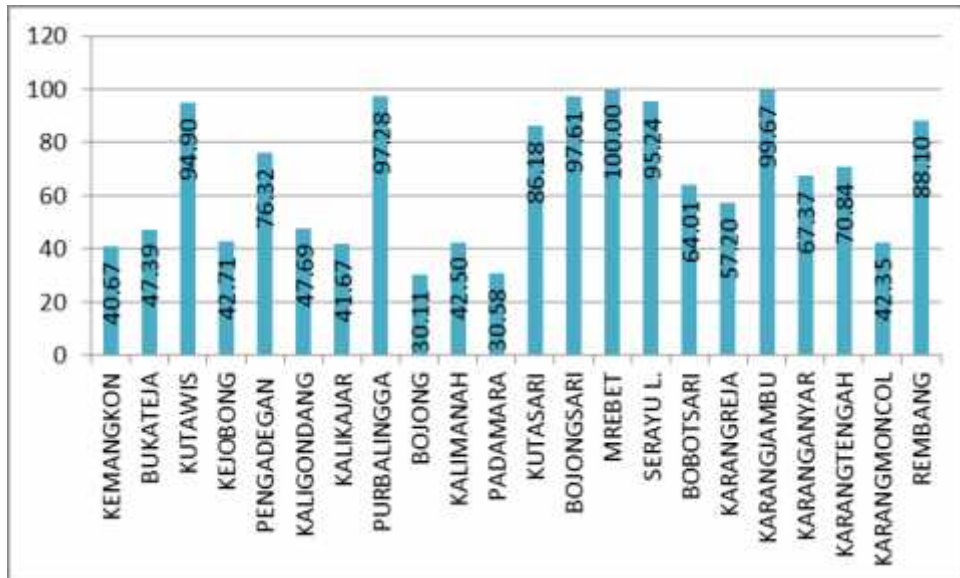

Gambar 4.5: Cakupan Neonatus Komplikasi Ditangani menurut Puskesmas di Kabupaten Purbalingga Tahun 2014

2. Pelayanan Kesehatan Anak Usia Sekolah Dasar.

Pelayanan kesehatan pada kelompok anak pra sekolah, usia sekolah dan remaja meliputi: pemantauan dini terhadap tumbuh kembang dan pemantauan kesehatan anak pra sekolah, pemeriksaan anak sekolah dasar/ sederajat, serta pelayanan kesehatan remaja.

Cakupan pemeriksaan pelayanan kesehatan siswa SD/MI oleh Tenaga Kesehatan / Guru UKS dan Kader Kesehatan Sekolah pada tahun 2014 mencapai 96,90%. Kegiatan ini berupa penjarangan dan pemeriksaan kesehatan terhadap siswa kelas I yang dilaksanakan rutin dan merupakan kegiatan pokok

yang terkoordinir dalam program Usaha Kesehatan Sekolah (UKS).

3. Pelayan Keluarga Berencana

Jumlah Pasangan Usia Subur (PUS) menurut hasil pengumpulan data pada tahun 2014 sebesar 191.079, sedangkan untuk kepesertaan keluarga berencana adalah sebagai berikut :

a. Peserta KB Baru.

Jumlah peserta KB Baru di Kabupaten Purbalingga tahun 2014 sebanyak 26.473 akseptor atau sebesar 13,85% dari PUS dan bila dibandingkan dengan cakupan tahun 2013 sebesar 11,80% berarti mengalami peningkatan.

Peserta KB baru diperinci menurut jenis alat kontrasepsi adalah sebagai berikut :

1) IUD	:	4.382 (16.60%)
2) MOP	:	88 (0.30%)
3) MOW	:	957 (3.60%)
4) IMPLANT	:	3.775 (14,30%)
5) SUNTIKAN	:	12.184 (46,00%)
6) PIL	:	3.773 (14.10%)
7) KONDOM	:	1.354 (5.10%)

b. Peserta KB Aktif.

Peserta KB Aktif di Kabupaten Purbalingga tahun 2014 sebanyak 154.379 atau sebesar 83,00% dari jumlah PUS yang ada sebanyak 191.709.

Peserta KB aktif menurut jenis kontrasepsi adalah sebagai berikut :

1) IUD	:	15.219	(9,90%)
2) MOP	:	2.232	(1,40%)
3) MOW	:	10.524	(6,80%)
4) IMPLANT	:	17.410	(11,30%)
5) SUNTIKAN	:	79.074	(51,20%)
6) PIL	:	26.062	(16,90%)
7) KONDOM	:	3.858	(2,50%)

Dari data diatas dapat diketahui bahwa peserta KB, baik peserta KB Baru maupun peserta KB aktif pada tahun 2014 sebagian besar menggunakan kontrasepsi hormonal (Suntikan, Pil, dan Implant),, sehingga membutuhkan pembinaan secara rutin dan berkelanjutan untuk menjaga kelangsungan pemakaian kontrasepsi dan menekan angka Drop Out (DO) peserta KB.

Sedangkan partisipasi pria (bapak) untuk menjadi peserta KB, baik peserta KB Baru maupun peserta KB aktif Aktif masih sangat kecil, Hal tersebut karena terbatasnya pilihan kontrasepsi yang disediakan bagi pria yaitu MOP dan Kondom.

Disamping itu pada sebagian pria (bapak) mempunyai anggapan bahwa program KB merupakan urusan isteri, sehingga isteri menjadi sasaran utama pelayanan KB.

4. Pelayanan Imunisasi

Pencapaian "*Universal Child Immunization*" (UCI) pada dasarnya merupakan suatu gambaran terhadap cakupan sasaran bayi yang telah mendapatkan imunisasi secara lengkap. Bila cakupan UCI dikaitkan dengan batasan wilayah tertentu, berarti dalam wilayah tersebut dapat digambarkan besarnya tingkat kekebalan masyarakat terhadap penularan PD3I.

Pelayanan imunisasi bayi mencakup vaksinasi Hb 0, BCG 1 kali, DPT+HB3 3 kali, Polio 4 kali, dan campak 1 kali, pelayanan dapat diperoleh di Posyandu dan fasilitas pelayanan kesehatan lainnya. Adapun cakupan imunisasi bayi di Kabupaten Purbalingga tahun 2014 adalah : Hb 0 sebesar 97,37,00%, BCG1 sebesar 103,00%, DPT + HB 3 sebesar 101,00%, Polio 4 sebesar 100,45%, dan Campak sebesar 99,69%.

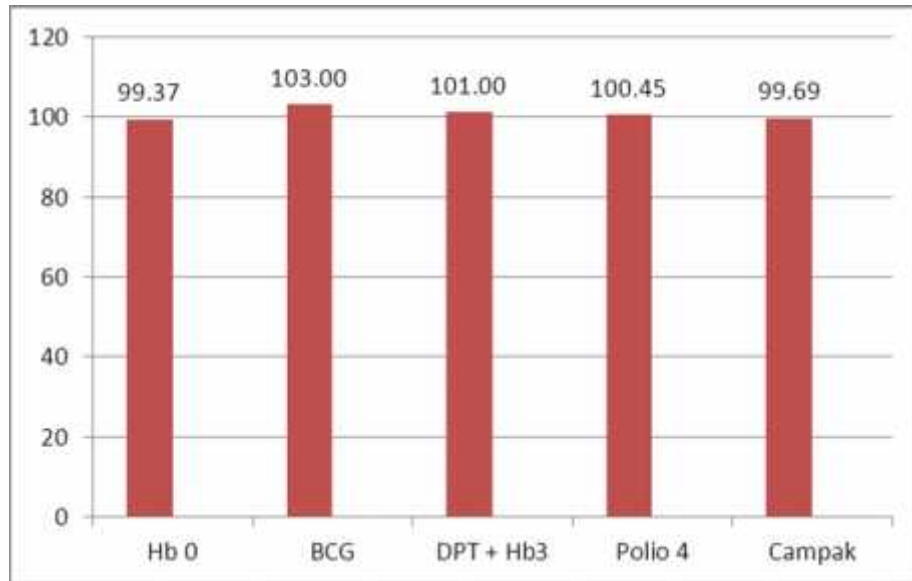

Gambar 4.6: Cakupan Imunisasi Hb 0, BCG, DPT + Hb3, Polio 4 dan Campak Kabupaten Purbalingga tahun 2014.

Cakupan desa dan kelurahan yang telah mencapai UCI di kabupaten Purbalingga tahun 2014 sebesar 100,00%. Ini berarti sudah sesuai dengan target nasional yaitu UCI 100,00%.

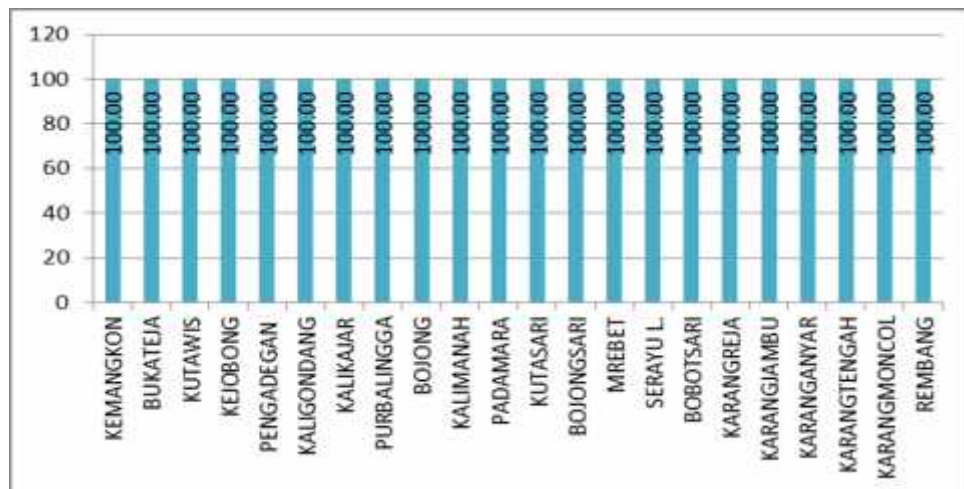

Gambar : 4.7: Cakupan UCI menurut Puskesmas di Kabupaten Purbalingga Tahun 2014

5. Pelayanan Kesehatan Usia Lanjut

Pelayanan kesehatan yang diberikan kepada penduduk kelompok usia lanjut meliputi usia lanjut diatas 60 th. Cakupan pelayanan kesehatan dan usia lanjut di Kabupaten Purbalingga tahun 2014 adalah sebesar 60,11% sehingga terjadi peningkatan bila dibandingkan dengan capaian tahun 2013 yaitu sebesar 50,86% tetapi masih jauh di bawah target nasional sebesar 70,00%.

B. Kesehatan Lingkungan

Untuk memperkecil risiko terjadinya penyakit atau gangguan kesehatan akibat dari lingkungan yang kurang sehat, dilakukan berbagai upaya peningkatan kualitas lingkungan, antara lain dengan pembinaan kesehatan lingkungan pada institusi yang dilakukan secara berkala.

Upaya yang dilakukan mencakup pemantauan dan pemberian rekomendasi terhadap aspek penyediaan fasilitas sanitasi dasar. Hasil kegiatan Puskesmas di Kabupaten Purbalingga pada tahun 2014 jumlah seluruh rumah 229.340 yang dibina 36.697 (41.40%), rumah dibina memenuhi syarat 19.379 (52.81%), rumah memenuhi syarat (rumah sehat) 163.207 (71.16%).

Persentase kualitas air minum di penyelenggara air minum yang memenuhi syarat kesehatan Kabupaten Purbalingga, jumlah penyelenggara air minum sebanyak 208 buah, jumlah sampel diperiksa 179 buah dan yang memenuhi syarat (Fisik, Bakteriologi dan Kimia) sebanyak 126 buah (70.39%).

Desa yang melaksanakan Sanitasi Total Berbasis Masyarakat (STBM) sebanyak 135 desa (56,49%), jumlah TPM yang ada sebanyak 1.916 buah, yang memenuhi syarat kesehatan sebanyak 926 buah (48.33%) dan yang tidak memenuhi syarat kesehatan sebanyak 990 (51,67%).

C. Perbaikan Gizi Masyarakat

Upaya perbaikan gizi masyarakat pada hakekatnya dimaksudkan untuk menangani permasalahan gizi yang dihadapi masyarakat. Beberapa permasalahan gizi yang sering dijumpai pada kelompok masyarakat seperti: kekurangan kalori protein, kekurangan vitamin A, gangguan akibat kekurangan yodium, dan anemia zat besi.

1. Pemantauan Pertumbuhan Balita

Upaya pemantauan terhadap pertumbuhan balita dilakukan melalui kegiatan penimbangan di Posyandu secara rutin setiap bulan. Hasil kegiatan Puskesmas di Kabupaten Purbalingga pada tahun 2014 sebagai berikut: balita yang ada sejumlah 67.345 anak, balita yang ditimbang sejumlah 56.495 anak (83,90%). Dari hasil penimbangan balita dengan status penimbangan dibawah garis merah (BGM) sejumlah 867 anak (1,50%).

2. Pemberian Kapsul Vitamin A

Cakupan pemberian kapsul vitamin A kepada bayi usia 6 – 11 bulan sejumlah 12.970 bayi, yang mendapatkan vitamin A sejumlah 11.308 bayi (87.19%).

Cakupan pemberian kapsul vitamin A 2 kali kepada anak balita usia 1 - 4 tahun yang diberikan di bulan Februari dan Agustus pada tahun 2014 dari sejumlah 58.282 anak yang mendapatkan vitamin A 2 kali sejumlah 59.248 anak (101.66%).

3. Pemberian Tablet Besi

Pada tahun 2014 jumlah ibu hamil yang ada 16.253 orang dan yang mendapatkan pemberian tablet besi atau Fe 1 (30 tablet) sejumlah 15.715 orang (96,69%) dan Fe 3 (90 tablet) sejumlah 15.254 orang (93.85%). Bila dikaitkan dengan cakupan K 1 maka ibu hamil yang tidak mendapat tablet Fe1 sebanyak 536 orang (3,41%) dan ibu hamil dengan K4 yang tidak mendapat tablet Fe 3 sebanyak 370 orang (2,36%)

Cakupan pemberian tablet Fe ini cenderung naik bila dibandingkan dengan capaian tahun 2013 sebesar 96,20%. Sekalipun telah melampaui target petugas kesehatan harus tetap memberikan motivasi agar tablet besi tersebut benar-benar diminum oleh ibu hamil untuk mencegah terjadinya anemia pada ibu hamil.

BAB V

SITUASI SUMBER DAYA KESEHATAN

A. Sarana Kesehatan

1. Puskesmas

Di Kabupaten Purbalingga jumlah Puskesmas sebanyak 22 unit yang terdiri dari Puskesmas Rawat Jalan 11 unit dan Puskesmas dengan Rawat Inap 11 unit. Puskesmas dengan Rawat Inap meliputi: Puskesmas Bukateja, Puskesmas Kejobong, Puskesmas Kalimanah, Puskesmas Padamara, Puskesmas Serayu Larangan, Puskesmas Bobotsari, Puskesmas Karangreja, Puskesmas Karangjambu, Puskesmas Karanganyar, Puskesmas Karangmoncol dan Puskesmas Rembang..

Dengan jumlah penduduk di Kabupaten Purbalingga pada tahun 2014 sebanyak 884.683 jiwa berarti 1 Puskesmas beserta jaringannya rata-rata melayani penduduk sebanyak 40.212 jiwa. Puskesmas dengan jumlah penduduk paling sedikit yaitu Puskesmas Bojong sejumlah 18.221 jiwa dan Puskesmas dengan jumlah penduduk paling banyak yaitu Puskesmas Rembang sejumlah 58.766 jiwa.

Jumlah kunjungan Puskesmas di Kabupaten Purbalingga pada tahun 2014 sebanyak 631.524 pengunjung yang terdiri dari kunjungan rawat jalan sebanyak 623.425 atau 98,72% pengunjung dan jumlah kunjungan rawat inap sebanyak 8.099 atau 1,28% pengunjung. Jumlah kunjungan rawat jalan

Puskesmas yang terbanyak yaitu Puskesmas Karangmoncol sejumlah 46.147 pengunjung dan jumlah kunjungan paling sedikit yaitu Puskesmas Kaligondang sejumlah 6.263 pengunjung.

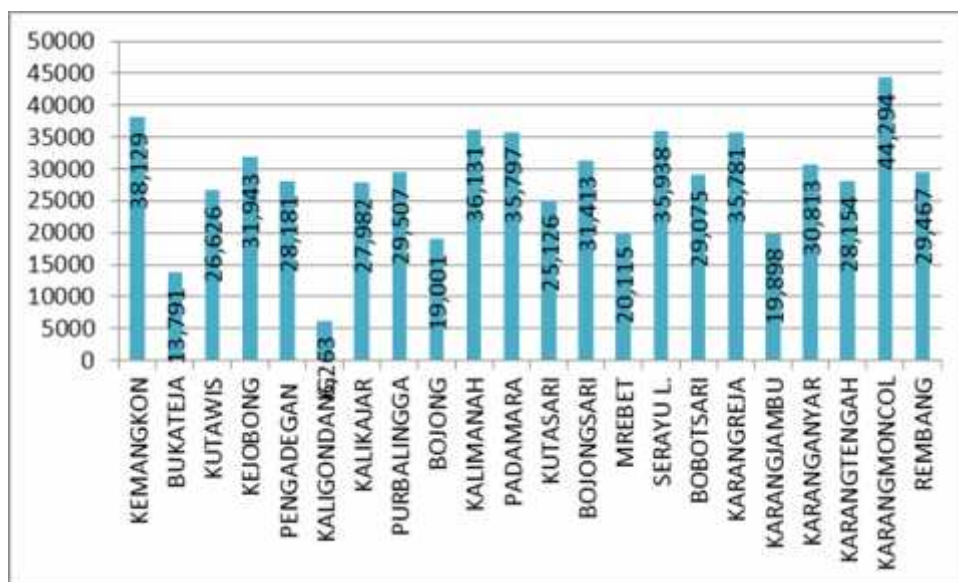

Gambar 5.1: Jumlah Kunjungan Rawat Jalan Puskesmas Di Kabupaten Purbalingga Tahun 2014

2. Rumah Sakit.

Indikator perkembangan sarana Rumah Sakit (RS) dapat dilihat dari perkembangan fasilitas perawatan biasanya diukur dari jumlah RS yang ada dan tempat tidurnya serta rasio terhadap jumlah penduduk. Untuk Kabupaten Purbalingga pada tahun 2014 jumlah Rumah Sakit Umum ada 3 unit yang terdiri dari: 1 unit RSUD dr. Goeteng Taroenadibrata dan 2 unit RSU swasta yaitu RSU Nirmala dan RSU Harapan Ibu yang semuanya merupakan Rumah Sakit tipe C. Selain itu di Kabupaten Purbalingga juga terdapat 3 Rumah Sakit Khusus yaitu 1 unit

Rumah Sakit Khusus Bersalain Daerah (RSKBD) Panti Nugroho, 1 unit Rumah Sakit Ibu & Anak (RSIA) Ummu Hani, dan 1 Rumah Sakit Khusus Jiwa RSKJ H.Mustajab.

3. Sarana Upaya Kesehatan Bersumber Daya masyarakat.

Dalam rangka meningkatkan derajat kesehatan masyarakat berbagai yang setinggi – tingginya dilakukan dengan memanfaatkan potensi dan sumber daya yang ada di masyarakat. Diantaranya melalui upaya kesehatan bersumber daya masyarakat (UKBM) seperti: Pos Pelayanan terpadu (Posyandu) KB - Kesehatan, Poliklinik Kesehatan Desa (PKD), Usaha Kesehatan Sekolah (UKS), Pos Upaya Kesehatan Kerja (Pos UKK) sektor informal, Pos Kesehatan Pesantren (Poskestren) dan Desa Siaga / Desa Sehat Mandiri (DSM)

a. Posyandu KB Kesehatan.

Posyandu KB Kesehatan merupakan kegiatan yang dilaksanakan oleh, dari dan untuk masyarakat. Sasaran Posyandu KB Kesehatan adalah Pasangan Usia Subur (PUS), Ibu Hamil, Bayi dan anak usia dibawah lima tahu (Balita) serta masyarakat umum. Sedangkag kegiatannya meliputi: pelayan Keluarga Berencana (KB), pelayanan kesehatan Ibu dan anak (KIA), Imunisasi, Gizi, dan pencegahan Diare serta kegiatan lain sebagai upaya pengembangan Posyandu.

Di kabupaten Purbalingga pada tahun 2014 terdapat Posyandu KB Kesehatan sejumlah 1.194 Posyandu yang

terdiri dari: Posyandu Mandiri sejumlah 570 (47,74%), Posyandu Purnama sejumlah 478 (40,03%), Posyandu Madya sejumlah 140 (11,73%), dan Posyandu Pratama sejumlah 6 (0,50%), Dari data tersebut dapat diketahui bahwa 100% dari Posyandu yang ada merupakan Posyandu aktif yaitu Posyandu dengan tingkat Posyandu Mandiri dan tingkat Posyandu Purnama, Posyandu Madya dan Posyandu Pratama.

b. Poliklinik Kesehatan Desa (PKD)

PKD merupakan pengembangan dari Pondok Bersalin Desa (Polindes), yang pada tahun 2009 jumlah PKD di Purbalingga bertambah dari 168 unit, tahun 2010 menjadi 183, tahun 2011 menjadi 187 unit, tahun 2012 194 unit, tahun 2013 menjadi 199 unit dan tahun 2014 masih tetap 199 unit. Dengan berkembangnya Polindes menjadi PKD maka fungsinya juga bertambah. Disamping pelayanan kesehatan ibu dan anak, juga sebagai tempat untuk memberikan penyuluhan dan konseling kesehatan masyarakat, melakukan pembinaan kader, pemberdayaan masyarakat serta forum komunikasi pembangunan kesehatan di desa, serta sebagai tempat memberikan pelayanan kesehatan dasar termasuk kefarmasian sederhana serta untuk deteksi dini dan penanggulangan pertama kasus gawat darurat.

Lebih jauh lagi PKD yang ada dijadikan sebagai gerbang untuk mewujudkan Desa Sehat Mandiri (DSM). Disamping PKD sebagai koordinator dalam mewujudkan DSM juga dibantu oleh tenaga pendamping DSM yang memiliki latar belakang pendidikan medis maupun paramedis.

B. Tenaga Kesehatan

1. Jenis Tenaga Kesehatan.

Untuk mencukupi kebutuhan tenaga kesehatan telah dilakukan pemenuhan kebutuhan dengan menempatkan pegawai yang diangkat oleh Pemerintah Pusat dan Provinsi serta Kabupaten baik sebagai PNS, Pegawai Tidak Tetap dan Tenaga Honor Daerah.

Adapun jenis tenaga kesehatan yang ada dikelompokkan menjadi 8 profesi kesehatan yaitu :

- a. Tenaga Medis (Dokter umum, Dokter Gigi , Dr/Drg Spesialis)
- b. Tenaga Perawat (Bidan, Perawat Umum & Perawat Gigi)
- c. Tenaga Kefarmasian (Apoteker dan Asisten Apoteker (Tenaga Teknis Kefarmasian)
- d. Tenaga Gizi (Nutritionis dan Dietisen)
- e. Tenaga Teknis Medis (Radiografer, Radioterapis, Teknisi Elektromedis, Teknisi Gigi, Analis Kesehatan, Refraktionis Optisien, Rekam Medis dan Infokes, Teknisi Tranfusi darah dan Teknisi kardiovaskuler)

- f. Tenaga Keterampilan Fisik (Fisioterapis, Okupasi Terapis, Terapis Wicara, Akupuntur)
 - g. Tenaga Kesehatan Masyarakat (lulusan S1 & S2)
 - h. Tenaga Kesehatan Lain (Pengelola Program)
 - i. Tenaga Penunjang Kesehatan (Non Kesehatan)
2. Persebaran Tenaga Kesehatan

Persebaran tenaga kesehatan menurut unit kerja di Kabupaten Purbalingga pada tahun 2014 dari 1.110 orang tenaga kesehatan yang ada bekerja di unit kerja: Puskesmas sejumlah 551 orang (49.63%), Rumah Sakit sejumlah 559 orang (50,57%).

Sedangkan persebaran tenaga kesehatan menurut jenisnya adalah sebagai berikut: tenaga medis sejumlah 110 orang (9,90%), tenaga perawat sejumlah 815 orang (73,42%), tenaga kefarmasian sejumlah 44 orang (3.96%), tenaga gizi sejumlah 35 orang (3.15%), tenaga kesehatan masyarakat sejumlah 44 orang (3.96%), tenaga keterampilan fisik 4 orang (0.36%), tenaga teknis medis sejumlah 58 orang (5.22%), tenaga kesehatan lain 41 orang (3.69%) dan tenaga penunjang lain 205 orang.

Tabel 5.2: Persebaran Tenaga Kesehatan menurut Unit Kerja dan Jenis Tenaga Kesehatan di Kab. Purbalingga Tahun 2014

NO	NAKES	UNIT KERJA				Jumlah	
		PKM	RS	Sarkes lain	DKK.	Abs	%
1	Medis	30	80	-	0	110	9.90
2	Perawat	431	384	-	0	815	73.42
4	Farmasi	22	22	-	0	44	3.96
5	Gizi	19	16	-	0	35	3.15
6	Kesmas	21	23	-	0	44	3,96
7	Terapi Fisik	1	3	-	0	4	0.36
8	Teknis Medis	27	31	-	0	58	5,22
9	Tenaga Kesehatan lain	0	0	-	41	41	3.69
Jumlah	Abs	551	559	-	0	1,110	100,00
	%	49.63	50.37	-	0	100	

3. Rasio Tenaga Kesehatan

a. Rasio Dokter Spesialis per-100.000 Penduduk.

Jumlah tenaga dokter spesialis di Kabupaten Purbalingga pada tahun 2014 sejumlah 44 orang dengan Rasio perbandingan dokter Spesialis sebesar 4.97 per 100.000 penduduk. Artinya setiap 100.000 penduduk dilayani oleh 5 orang dokter Spesialis. Rasio tersebut masih belum memenuhi target Indonesia Sehat sebesar 6 per 100.000 penduduk.

b. Rasio Dokter per-100.000 Penduduk.

Jumlah tenaga dokter umum yang bekerja di sarana pelayanan kesehatan di Kabupaten Purbalingga pada tahun 2014 sejumlah 51 orang dengan rasio perbandingan tenaga

dokter umum sebesar 5.76 per 100.000 penduduk. Artinya setiap 100.000 penduduk dilayani oleh 6 orang dokter umum. Rasio tersebut masih jauh di bawah target Indonesia Sehat sebesar 40 per 100.000 penduduk.

Dari 48 orang tenaga dokter umum, yang bekerja di Puskesmas sebanyak 19 orang. Sehingga rata – rata tenaga dokter umum di Puskesmas sebesar 1 orang. Namun demikian penempatan tenaga dokter umum di Puskesmas belum merata. Ada puskesmas yang belum mempunyai dokter umum yaitu Puskesmas Kemangkon, Kejobong, Bojong, Karangreja, karangjambu, Karangmoncol dan Rembang.

c. Rasio Dokter Gigi per-100.000 Penduduk.

Jumlah tenaga dokter gigi yang bekerja di sarana pelayanan kesehatan di Kabupaten Purbalingga pada tahun 2014 sejumlah 15 orang. Rasio perbandingan tenaga dokter gigi sebesar 1.69 per 100.000 penduduk. Artinya setiap 100.000 penduduk dilayani oleh 2 orang dokter gigi. Rasio tersebut masih jauh di bawah target Indonesia Sehat sebesar 11 per 100.000 penduduk.

Dari 15 orang tenaga dokter gigi, yang bekerja di Puskesmas sebanyak 11 orang. Sehingga masih ada Puskesmas yang tidak ada tenaga dokter giginya yaitu: Puskesmas Kutawis, Puskesmas Pengadegan, Puskesmas

Kalikajar, Puskesmas Purbalingga, Puskesmas Padamara, Puskesmas Kutasari, Puskesmas Bojongsari, Puskesmas Serayu Larangan, Puskesmas Karangjambu dan Puskesmas Karanganyar, Karangtengah, Karangmoncol.

d. Rasio Tenaga Bidan per-100.000 Penduduk.

Jumlah tenaga bidan yang bekerja di sarana pelayanan kesehatan di Kabupaten Purbalingga pada tahun 2014 sejumlah 345 orang. Rasio perbandingan tenaga bidan sebesar 77,08 per 100.000 penduduk. Artinya setiap 100.000 penduduk dilayani oleh 77 orang bidan. Angka tersebut masih jauh di bawah target Indonesia Sehat sebesar 100 per 100.000 penduduk.

e. Rasio Tenaga Perawat per-100.000 Penduduk.

Tenaga Keperawatan meliputi sarjana keperawatan, D-III perawat, dan lulusan SPK. Jumlah tenaga perawat yang bekerja di sarana pelayanan kesehatan di Kabupaten Purbalingga pada tahun 2014 sejumlah 470 orang. Rasio perbandingan tenaga perawat sebesar 53,13 per 100.000 penduduk. Artinya setiap 100.000 penduduk dilayani oleh 53 orang tenaga perawat. Angka tersebut masih jauh di bawah target Indonesia Sehat 2010 sebesar 118 per 100.000 penduduk.

f. Rasio Tenaga Kefarmasian per-100.000 Penduduk.

Tenaga kefarmasian di sini terdiri atas apoteker, S-1 Farmasi, D-III Farmasi, asisten apoteker dan Apoteker. Jumlah tenaga kefarmasian yang bekerja di sarana pelayanan kesehatan di Kabupaten Purbalingga pada tahun 2014 sejumlah 44 orang. Rasio perbandingan tenaga kefarmasian sebesar 4.97 per 100.000 penduduk. Artinya setiap 100.000 penduduk dilayani oleh 5 orang tenaga kefarmasian.

g. Rasio Tenaga Gizi per-100.000 Penduduk.

Jumlah tenaga gizi yang bekerja di sarana pelayanan kesehatan di Kabupaten Purbalingga pada tahun 2014 sejumlah 35 orang. Rasio perbandingan tenaga gizi sebesar 3.96 per 100.000 penduduk. Artinya setiap 100.000 penduduk dilayani oleh 4 orang tenaga gizi. Angka tersebut masih jauh di bawah target Indonesia Sehat sebesar 22 per 100.000 penduduk.

h. Rasio Tenaga Kesehatan Masyarakat per-100.000 Penduduk.

Tenaga Kesehatan Masyarakat terdiri atas sarjana Kesehatan Masyarakat dan D- III Kesehatan Masyarakat. Jumlah tenaga kesehatan masyarakat yang bekerja di sarana pelayanan kesehatan di Kabupaten Purbalingga pada tahun 2014 sejumlah 29 orang. Rasio perbandingan tenaga kesehatan masyarakat sebesar 3.28 per 100.000 penduduk.

Artinya setiap 100.000 penduduk dilayani oleh 3 orang tenaga Kesehatan Masyarakat.

i. Rasio Tenaga Sanitasi per-100.000 Penduduk.

Tenaga sanitasi terdiri atas DIV Sanitasi, D-III sanitasi dan D-I sanitasi. Jumlah tenaga sanitasi yang bekerja di sarana pelayanan kesehatan di Kabupaten Purbalingga pada tahun 2014 sejumlah 23 orang. Rasio perbandingan tenaga sanitasi sebesar 2.6 per 100.000 penduduk. Artinya setiap 100.000 penduduk dilayani oleh 3 orang tenaga sanitasi.

j. Rasio Tenaga Teknis Medis per-100.000 Penduduk.

Tenaga teknis medis meliputi radiografer, radioterapis, teknisi elektromedis, teknisi gigi, analis kesehatan, refraktionis optisien, ortestik protestik, rekam medis dan informasi kesehatan, teknisi tranfusi darah dan teknisi kardiovaskuler. Jumlah tenaga teknis medis yang bekerja di sarana pelayanan kesehatan di Kabupaten Purbalingga pada tahun 2014 sejumlah 58 orang. Rasio perbandingan tenaga teknis medis sebesar 6,55 per 100.000 penduduk. Artinya setiap 100.000 penduduk dilayani oleh 7 orang tenaga teknis medis.

C. Pembiayaan Kesehatan

Anggaran untuk pembiayaan kesehatan berasal dari berbagai sumber yaitu Anggaran Pendapatan dan Belanja Daerah (APBD) Kabupaten, Anggaran Pendapatan dan Belanja Daerah (APBD) Provinsi, Dana Alokasi Khusus (DAK) Bidang Kesehatan, Anggaran Pendapatan dan Belanja Negara (APBN), Pinjaman / Hibah Luar Negeri (PHLN) dan Sumber Pemerintah lain.

Jumlah anggaran pembiayaan kesehatan di Kabupaten Purbalingga pada tahun 2014 sejumlah Rp. 28,219,262,500,- berasal dari sumber Anggaran Pendapatan dan Belanja Daerah (APBD) Kabupaten Purbalingga sebesar Rp. 19,333,800,000,- atau 68,51% dari total anggaran, APBD Provinsi Rp.204,467,500 atau 0,72% dari total anggaran dan Anggaran Pendapatan dan Belanja Negara (APBN) sebesar Rp. 8,680,995,000 atau 30,76% dari total anggaran.

Sedangkan proporsi APBD Kesehatan terhadap total APBD Kabupaten Purbalingga tahun 2014 adalah sebesar 1,36% jauh dibawah target anggaran kesehatan sebesar 15,00%. Besarnya anggaran kesehatan perkapita di Kabupaten Purbalingga pada 2014 sebesar Rp. 37,897,-

Tabel :5.3 : Alokasi Anggaran Kesehatan Kabupaten Purbalingga Tahun 2014

NO	SUMBER BIAYA	ALOKASI ANGGARAN KESEHATAN	
		Rupiah	%
1	2	3	4
1	APBD KAB/KOTA	19,333,800,000	68,51
	a. Belanja Langsung	14,080,719,000	
	b. Belanja Tidak Langsung	5,253,081,000	
2	APBD PROVINSI	204,467,500	0.72
3	APBN :	8,680,995,000	30,76
	- Dana Alokasi Umum (DAU)	0	
	- Dana Alokasi Khusus	5,631,695,000	
	- Dana Dekonsentrasi	0	
	- Dana Tugas Pembantuan Kab/Kota	3,049,300,000	
4	PINJAMAN/HIBAH LUAR NEGERI (PHLN) (sebutkan <i>project</i> dan sumber dananya)	0	0.00
5	SUMBER PEMERINTAH LAIN	0	0.00
TOTAL ANGGARAN KESEHATAN		28,219,262,500	100.00
TOTAL APBD KAB/KOTA		1,412,872,408,000	
% APBD KESEHATAN THD APBD KAB/KOTA			1,36
ANGGARAN KESEHATAN PERKAPITA		31,897	

BAB VI

KESIMPULAN

A. Derajat Kesehatan

1. Mortalitas/Angka Kematian

- a. Angka Kematian Bayi (AKB) di Kabupaten Purbalingga tahun 2014 sebesar 11/1.000 kelahiran hidup, sudah melampaui target Millenium Development Goals (MDGs) ke-5 tahun 2015 (17/1.000 kelahiran hidup).
- b. Angka Kematian Balita (AKABA) di Kabupaten Purbalingga tahun 2014 sebesar 13/1.000 kelahiran hidup, sudah melampaui target Millenium Development Goals (MDGs) ke-5 tahun 2015 (23/1.000 kelahiran hidup).
- c. Angka Kematian Ibu (AKI) di Kabupaten Purbalingga tahun 2014 sebesar 94/100.000 kelahiran hidup, mengalami penurunan bila dibandingkan dengan AKI pada tahun 2013 yang sebesar 170,9/100.000 kelahiran hidup dan sudah melampaui target MDG'S 102/100.000 kelahiran hidup..

2. Morbiditas/Angka Kesakitan

- a. Pada tahun 2014 di Kabupaten Purbalingga ditemukan 5 penderita AFP, sehingga sudah memenuhi target (5 kasus). Dari hasil pemeriksaan laboratorium, 5 kasus yang diperiksa semua menunjukkan negatif polio (berarti tidak ditemukan virus polio liar).

- b. Case Notification Rate (CNR) kasus baru TB BTA + tahun 2014 per 100.000 penduduk Kabupaten Purbalingga sebesar 133.
- c. Case Notification Rate (CNR) seluruh kasus TB di Kabupaten Purbalingga tahun 2014 sebesar 143,67.
- d. Angka kesembuhan (Cure Rate) TB paru Kabupaten Purbalingga tahun 2014 sebesar 70,54% dibawah target nasional (85,00%) dan menurun bila dibandingkan tahun 2013 (87,48%).
- e. Persentase penemuan dan penanganan penderita pneumonia pada balita tahun 2014 sebesar 7,22% dengan jumlah kasus yang ditemukan sebanyak 421 kasus, mengalami peningkatan bila dibanding tahun 2013 (4,40%).
- f. Jumlah infeksi HIV yang dilaporkan tahun 2014 sebanyak 13 kasus, sedangkan Kasus Aquired Immuno Devisiency Syndrome (AIDS) sebanyak 5 kasus.
- g. Jumlah pendonor pada tahun 2014 diketahui sebanyak 9.193 orang, kemudian yang dilakukan pemeriksaan sampel darah sebanyak 9.109 orang (99,09%),. Dari hasil pemeriksaan sampel darah tersebut, sebanyak 10 (sepuluh) sampel (0,11%) positif HIV.
- h. Cakupan penemuan dan penanganan diare di Kabupaten Purbalingga tahun 2014 sebesar 75,20% lebih tinggi dibanding tahun 2013 (37,10%).
- i. Jumlah kasus baru Kusta tipe Multi Basiler yang dilaporkan pada tahun

2014 sebanyak 28 kasus, meningkat dibanding tahun 2013 (13 kasus) dan Kusta tipe Pausi Basiler sebanyak 0 kasus, sama dengan tahun 2013(0 kasus) dengan Newly Case Detection Rate (NCDR) sebesar 3,16%. Proporsi cacat tingkat II pada tahun 2014 sebesar 10,71%, lebih rendah dibanding tahun 2013 (23,08%).

- j. Angka kesakitan/Incidence Rate (IR) DBD di Kabupaten Purbalingga pada tahun 2014 sebesar 42/100.000 penduduk, menurun bila dibandingkan tahun 2013 (64,9/100.000 penduduk) dan belum mencapai target nasional yaitu <20/100.000 penduduk.
- k. Angka kematian/Case Fatality Rate (CFR) DBD tahun 2014 sebesar 0,50%, tetap dibanding tahun 2013 (0,50%) dan lebih rendah bila dibandingkan dengan target nasional (<1,00%)
- l. Jumlah kasus DBD tahun 2014 sebanyak 372 kasus, menurun bila dibandingkan dengan tahun 2013 (572 kasus).
- m. Jumlah kasus suspek malaria tahun 2014 sebanyak 2309 kasus dan sediaan darah diperiksa yang positif sebanyak 153 (6,63%).
- n. Angka kematian/Case Fatality Rate (CFR) Malaria tahun 2014 sebesar 0,65% meningkat dibanding tahun 2013 (0.00%).
- o. Secara kumulatif, jumlah kasus Filariasis pada tahun 2014 sebanyak 0 penderita, dimana untuk tahun 2013 ini ada 0 kasus baru.
- p. Yang termasuk dalam PD3I yaitu Polio, Pertusis, Tetanus Non Neonatorum, Tetanus Neonatorum, Campak, Difteri dan Hepatitis B. Jumlah kasus Difteri pada tahun 2014 sebanyak 0 kasus. Jumlah

kasus Pertusis sebanyak 0 kasus. Jumlah kasus Tetanus (Non Neonatorum) sebanyak. Jumlah kasus Tetanus Neonatorum sebanyak 0 kasus. Jumlah kasus Campak (positif) sebanyak 21 kasus. Jumlah kasus Polio sebanyak 0 kasus. Jumlah kasus Hepatitis B sebanyak 0 kasus.

- q. Kasus tertinggi PTM adalah kelompok penyakit jantung dan pembuluh darah. Kasus tertinggi PTM pada kelompok penyakit jantung dan pembuluh darah adalah penyakit Hipertensi Esensial yaitu sebanyak 8.249 kasus. Kasus penyakit kanker yang ditemukan sebanyak 20 kasus, terdiri dari Ca. servik 6 kasus, Ca. mammae 329 kasus, Ca. hepar 153 kasus dan Ca. paru 0 kasus. Jumlah kasus PPOK tahun 2014 sebanyak 818 kasus, Astma Bronchial 3,462 kasus dan psikosis 347kasus.

3. Status Gizi

- a. Jumlah bayi berat lahir rendah (BBLR) di Kabupaten Purbalingga pada tahun 2014 sebanyak 603 orang meningkat apabila dibandingkan tahun 2013 yang sebanyak 323 orang. Adapun persentase BBLR sebesar 4,10%, menurun bila dibandingkan tahun 2013 sebesar 4,30%.
- b. Persentase balita dengan gizi kurang (BB/U) Kabupaten Purbalingga tahun 2014 sebesar 1,50%, menurun jika dibandingkan tahun 2013 sebesar 2,95%.

- c. Jumlah kasus Balita Gizi Buruk (BB/TB) tahun 2014 berjumlah 80 kasus meningkat apabila dibandingkan tahun 2013 sejumlah 61 kasus. Sementara persentase Balita Gizi Buruk mendapatkan perawatan tahun 2014 sebesar 100,00%.

B.Upaya Kesehatan

1. Pelayanan Kesehatan

- a. Cakupan kunjungan ibu hamil K1 di Kabupaten Purbalingga pada tahun 2014 sebesar 100%, meningkat bila dibandingkan dengan tahun 2013 (99,90%).
- b. Cakupan kunjungan ibu hamil K4 tahun 2014 sebesar 96,10%, menurun bila dibandingkan dengan tahun 2013 (96,60%) tetapi sudah memenuhi target SPM 2015 (95,00%).
- c. Cakupan pertolongan persalinan oleh tenaga kesehatan di Kabupaten Purbalingga tahun 2014 sebesar 98,80%, menurun bila dibandingkan dengan tahun 2013 (99,00%).
- d. Cakupan pelayanan pada ibu nifas di Kabupaten Purbalingga tahun 2014 sebesar 99,70%, meningkat bila dibandingkan cakupan tahun 2013 (99,40%).
- e. Cakupan komplikasi kebidanan yang ditangani tahun 2014 sebesar 101,05%. Pencapaian cakupan tahun ini sudah melampaui target SPM tahun 2015 (80,00%).

- f. Cakupan kunjungan neonatus 1 (KN1) di Kabupaten Purbalingga pada tahun 2014 sebesar 99,60%, dan cakupan kunjungan neonatus 3 (KN-lengkap) sebesar 95,95%.
- g. Cakupan kunjungan bayi tingkat Kabupaten Purbalingga pada tahun 2014 sebesar 96,10%, meningkat apabila dibandingkan tahun 2013 (94,90%).
- h. Cakupan pelayanan anak balita tahun 2014 sebesar 84,38%, menurun bila dibandingkan dengan tahun 2013 yang sebesar 89,90%.
- i. Jumlah siswa kelas SD dan setingkat tahun 2014 sebanyak 31.833 anak. Yang mendapatkan pelayanan kesehatan sesuai strata UKS sebesar 31.816 (99,90%).
- j. Jumlah posyandu tahun 2014 sebanyak 1094 buah yang terdiri dari posyandu pratama 6 buah (0,50%), posyandu madya sebanyak 140 buah (11,73%), posyandu purnama sebanyak 478 buah (40,03%) dan posyandu mandiri sebanyak 570 buah (47,74 buah).
- k. Jumlah desa siaga tahun 2014 sebanyak 239 desa (100%) yang terdiri dari pratama 86 desa, madya 91 desa, purnama 34 desa dan mandiri 28 desa.
- l. Cakupan pemberian kapsul Vitamin A dosis tinggi pada bayi tahun 2014 sebesar 87,19%, menurun dibandingkan tahun 2013 sebesar 98,60%. Cakupan pemberian kapsul vitamin A pada Balita tahun 2014 sebesar 99,02% menurun dibandingkan tahun 2013 sebesar 99,50%.

- m. Cakupan ibu nifas mendapat kapsul vitamin A tahun 2014 sebesar 99,12%, meningkat dibandingkan tahun 2013 (98,86%).
- n. Cakupan ibu hamil mendapat 90 tablet Fe di Kabupaten Purbalingga pada tahun 2014 sebesar 93,85% mengalami penurunan bila dibandingkan dengan pencapaian tahun 2013 (94,03%).
- o. Cakupan pemberian ASI eksklusif tahun 2014 sebesar 63,64%, meningkat dibandingkan tahun 2013 (51,10%).
- p. Cakupan balita ditimbang tahun 2014 sebesar 83,90% meningkat dibandingkan dengan pencapaian tahun 2013 (79,00%).
- q. Balita Gizi Buruk tahun 2014 berjumlah 80 meningkat apabila dibandingkan tahun 2013 61 dan persentase Balita Gizi Buruk mendapatkan perawatan tahun 2014 sebesar 100,00%.
- r. Cakupan desa dengan garam beryodium tahun 2014 sebanyak 80,75% menurun dibandingkan tahun 2013 (96,23%).
- s. Peserta KB baru pada tahun 2014 MJKP (34,80%), non MJKP (65,20%).
- t. Peserta KB aktif pada tahun 2014 MJKP (29,40%), non MJKP (70,60%).
- u. Pencapaian UCI desa tahun 2014 (100,00%) tetap dibandingkan dengan tahun 2013 (100,00%), angka tersebut sudah melampaui target SPM (90,00%).

- v. Cakupan masing-masing jenis imunisasi bayi tahun 2014 adalah sebagai berikut HB 0 (93,37%), BCG (103,00%), DPT3+HB3 / DPT+HB+Hib3 (101,10%), Polio 4 (100,45%) dan Campak (99,10%). Kesemuanya sudah di atas target minimal nasional (99,69%).
- w. Jumlah ibu hamil 2014 di Kabupaten Purbalingga sebanyak 16.253, yang mendapat TT-1 sebesar 23,60%, TT-2 sebesar 23,90%, TT-3 sebesar 15,80%, TT-4 sebesar 7,20 dan TT-5 sebesar 0,30% dan TT2+ sebanyak 47,20%.
- x. Rasio tumpatan dan pencabutan gigi tetap tahun 2014 sebesar 1,20%, mengalami penurunan dibanding tahun 2013 yaitu 1,30%.
- y. Cakupan pelayanan kesehatan usia lanjut Kabupaten Purbalingga tahun 2014 sebesar 60,11% meningkat bila dibandingkan cakupan pada tahun 2013 sebesar 50,86%.
- z. Puskesmas rawat inap dengan kemampuan pelayanan gawat darurat yang dapat diakses masyarakat Kabupaten Purbalingga tahun 2014 sebanyak 22 puskesmas atau 100%. Jumlah Rumah Sakit Umum dengan kemampuan pelayanan gawat darurat sebanyak 3 buah (100%), Rumah Sakit Jiwa sebanyak 1 buah (100%), Rumah Sakit khusus lain 3 buah (100%).
- aa. Pada tahun 2014 persentase desa/kelurahan terkena KLB yang ditangani kurang dari 24 jam sebanyak 100%.

bb. Jumlah penduduk terancam KLB tahun 2014 sebanyak 255 jiwa. Sedangkan yang menderita akibat kejadian luar biasa tersebut sebanyak 193 jiwa dengan attack rate atau rata-rata kejadian sebesar 75,68%.

2. Akses dan Mutu Pelayanan Kesehatan

- a. Cakupan jaminan pemeliharaan kesehatan pra bayar tahun 2014 mencapai 65,22% dari total penduduk (belum termasuk peserta asuransi swasta)
- b. Jumlah masyarakat miskin Penerima Bantuan Iur tahun 2014 sebanyak 481.329 Jiwa.
- c. Jumlah kunjungan rawat jalan puskesmas di Kabupaten Purbalingga pada tahun 2014 sebesar 623.425 kunjungan. Sedangkan jumlah kunjungan pasien rawat inap puskesmas sebesar 8.099 kunjungan.
- d. Jumlah kunjungan rawat jalan rumah sakit di Kabupaten Purbalingga pada tahun 2014 sebesar 143.324 kunjungan. Sedangkan jumlah kunjungan pasien rawat inap rumah sakit sebesar 28.767 kunjungan.
- e. Jumlah kunjungan gangguan jiwa tahun 2014 di Kabupaten Purbalingga sebanyak 2.069, mengalami peningkatan dibanding tahun 2013 yang mencapai 1.237 kunjungan.
- f. Angka Kematian Umum Penderita Yang Dirawat di RS (GDR) pada tahun 2014 rata rata sebesar 2,1 sedangkan angka yang dapat ditolerir maksimum 45

- g. BOR rata-rata di Kabupaten Purbalingga tahun 2014 sebesar 46,45%.
- h. BTO di kabupaten Purbalingga tahun 2014 sebesar 57,31 hari.
- i. Rata-rata TOI di Kabupaten Purbalingga tahun 2013 sebesar 3,41 hari, terjadi penurunan efisiensi penggunaan tempat tidur bila dibandingkan tahun 2013 di mana TOI sebesar 7 hari.

3. Perilaku Hidup Masyarakat

- a. Persentase rumah tangga berperilaku hidup bersih dan sehat yaitu yang diwakili oleh rumah tangga yang mencapai strata sehat utama dan sehat paripurna tahun 2014 sebesar 81,90% mengalami peningkatan bila dibandingkan tahun 2013 (71,30%).

4. Keadaan Lingkungan

- a. Cakupan rumah yang memenuhi syarat kesehatan di Kabupaten Purbalingga tahun 2014 sebesar 71,16%, meningkat bila dibandingkan dengan pencapaian tahun 2013 sebesar 66,90%.
- b. Cakupan penduduk dengan akses berkelanjutan terhadap air minum berkualitas (layak) sebesar 76,34%.
- c. Persentase kualitas air minum di penyelenggara air minum yang memenuhi syarat kesehatan sebesar 70,39%.
- d. Penduduk dengan akses terhadap sanitasi yang layak (Jamban Sehat) Kabupaten Purbalingga tahun 2014 sebesar 64.3%.
- e. Desa yang melaksanakan sanitasi total berbasis masyarakat tahun 2014 sebanyak 135 desa.

- f. Tempat pengelolaan makanan (TPM) menurut status hygiene sanitasi yang memenuhi syarat hygiene sanitasi sebesar 48,33%.
- g. Tempat Pengelolaan makanan dibina dan diuji petik tahun 2014, dari 990 tempat yang dibina sebanyak 396 (40,00%), diuji petik sebanyak 208 (22,46%).

C. Sumber Daya Kesehatan

1. Sarana Kesehatan

- a. Jumlah puskesmas di Kabupaten Purbalingga sebanyak 22 unit pada tahun 2014 terdiri dari 48 puskesmas pembantu dan 199 Poliklinik Kesehatan Desa. Bila dibandingkan dengan konsep wilayah kerja puskesmas, dengan sasaran penduduk yang dilayani oleh sebuah puskesmas rata-rata 40.000 penduduk per puskesmas, maka jumlah puskesmas per 30.000 penduduk tahun 2014 sebesar 29. Ini berarti bahwa jumlah puskesmas di Kabupaten Purbalingga masih kurang.
- b. Rumah sakit umum di Kabupaten Purbalingga tahun 2016 berjumlah 6 buah yang terdiri dari RSUD pemerintah sebanyak 1 buah , RSUD Swasta 2 buah, RS Khusus Jiwa 1 buah, RS Khusus Bersalin 2 buah..
- c. Unit Pelaksana Teknis Dinas Kesehatan Kabupaten Purbalingga terdiri dari: Puskesmas 22 unit, Jamkesda 1 unit dan Labkesda 1 unit.

2. Tenaga Kesehatan

- a. Rasio dokter spesialis per 100.000 penduduk di Kabupaten Purbalingga tahun 2014 sebesar 4,97.
- b. Rasio tenaga dokter umum per 100.000 penduduk di Kabupaten Purbalingga tahun 2014 sebesar 5,76.
- c. Rasio tenaga dokter gigi per 100.000 penduduk di Kabupaten Purbalingga tahun 2014 sebesar 1,69
- d. Rasio tenaga keperawatan per 100.000 penduduk di Kabupaten Purbalingga tahun 2014 sebesar 53,13.
- e. Rasio bidan per 100.000 penduduk di Kabupaten Purbalingga tahun 2014 sebesar 77,08.
- f. Rasio Perawat gigi per 100.000 penduduk di Kabupaten Purbalingga tahun 2014 sebesar 3,16.
- g. Rasio tenaga kefarmasian per100.000 penduduk tahun 2014 sebesar 4,97.
- h. Rasio tenaga kesehatan masyarakat per 100.000 penduduk di Kabupaten Purbalingga tahun 2014 sebesar 3,28.
- i. Rasio tenaga gizi per 100.000 penduduk tahun 2014 sebesar 3,96.
- j. Rasio tenaga sanitasi per 100.000 penduduk di Kabupaten Purbalingga tahun 2014 sebesar 2,6.
- k. Rasio tenaga teknisi medis per 100.000 penduduk di Kabupaten Purbalingga tahun 2014 sebesar 6,55.

3. Pembiayaan Kesehatan

Anggaran belanja APBD II yang dialokasikan untuk pembiayaan kesehatan di kabupaten/kota tahun 2014 sekitar 1,36% dari seluruh pembiayaan kabupaten/kota. Sedangkan anggaran kesehatan perkapita pada tahun 2014 sebesar Rp.31.897,-.

Demikian gambaran hasil pembangunan kesehatan di Kabupaten Purbalingga tahun 2014 sebagai wujud nyata kinerja seluruh jajaran kesehatan di Kabupaten Purbalingga dalam upaya mewujudkan Purbalingga EMAS yang mandiri dan bertumpu pada potensi daerah

BAB VII P E N U T U P

Data dan informasi merupakan sumber daya yang strategis bagi pimpinan dan organisasi dalam pengembangan manajemen. Oleh karena itu penyediaan data dan informasi yang akurat sangat dibutuhkan sebagai masukan dalam proses pengambilan keputusan. Perlu disadari bahwa sistem informasi kesehatan yang ada di Dinas Kesehatan Kabupaten Purbalingga pada saat ini masih belum memenuhi kebutuhan data dan informasi secara optimal. Hal tersebut dikarenakan dukungan dana untuk operasional dan pengembangan sistem informasi kesehatani yang belum memadai sehingga berimplikasi pada penyediaan data dan informasi yang disajikan atau diterbitkan belum bersifat *realtime* dan *update* dan masih banyak terjadi kurang efektifnya pengumpulan data karena data yang dihimpun dari puskesmas masih bersifat manual atau belum berbasis komputer. Dukungan dana dari pemerintah daerah dan pusat sangat diperlukan dalam upaya peningkatan infrastruktur jaringan computer dan pelatihan Sumber Daya Manusia pengelola informasi di masing-masing puskesmas, Rumah Sakit dan pihak swasta.

Profil Kesehatan Kabupaten Purbalingga tahun 2014 merupakan salah satu bentuk output dari sistem informasi kesehatan. Profil kesehatan Kabupaten Purbalingga dapat memberikan gambaran secara garis besar dan menyeluruh tentang kondisi kesehatan masyarakat yang menggambarkan keberhasilan program kesehatan. Profil Kesehatan Kabupaten Purbalingga ini juga merupakan bentuk publikasi dan

informasi yang meliputi: data capaian program kesehatan, capaian target Standar Pelayanan Minimal (SPM), target Milenium Development Goal's (MDG's) dan capaian Indikator Indonesia Sehat di Kabupaten Purbalingga pada tahun 2014.

Keterlibatan seluruh stakeholder baik swasta dan pemerintah dalam pengumpulan data sistem informasi kesehatan mutlak diperlukan sehingga data yang terkumpul benar-benar menggambarkan keadaan daerah yang sebenarnya. Kami sampaikan ucapan terima kasih kepada semua pihak yang telah berperan serta dalam menyampaikan data yang diperlukan dalam penyusunan Profil Kesehatan Kabupaten Purbalingga Tahun 2014.

RESUME PROFIL KESEHATAN
KABUPATEN/KOTA PURBALINGGA
TAHUN 2014

NO	INDIKATOR	ANGKA/NILAI			Satuan	No. Lampiran
		L	P	L + P		
A. GAMBARAN UMUM						
1	Luas Wilayah			663	Km ²	Tabel 1
2	Jumlah Desa/Kelurahan			239	Desa/Kel	Tabel 1
3	Jumlah Penduduk	437.073	447.610	884.683	Jiwa	Tabel 2
4	Rata-rata jiwa/rumah tangga			4,0	Jiwa	Tabel 1
5	Kepadatan Penduduk /Km ²			1334,0	Jiwa/Km ²	Tabel 1
6	Rasio Beban Tanggungan			53,3	per 100 penduduk produktif	Tabel 2
7	Rasio Jenis Kelamin			97,6		Tabel 2
8	Penduduk 10 tahun ke atas melek huruf	95,84	91,56	93,66	%	Tabel 3
9	Penduduk 10 tahun yang memiliki ijazah tertinggi					
	a. SMP/ MTs	67.696	77.092	144.788	Jiwa	Tabel 3
	b. SMA/ SMK/ MA	32.480	29.321	61.801	Jiwa	Tabel 3
	c. Sekolah menengah kejuruan	19.580	6.766	26.347	Jiwa	Tabel 3
	d. Diploma I/Diploma II	4.264	4.770	9.034	Jiwa	Tabel 3
	e. Akademi/Diploma III	2.274	2.958	5.232	Jiwa	Tabel 3
	f. Universitas/Diploma IV/S2/S3	8.635	10.353	18.988	Jiwa	Tabel 3
	g. S2/S3 (Master/Doktor)	0	0	0	Jiwa	Tabel 3
B. DERAJAT KESEHATAN						
B.1 Angka Kematian						
10	Jumlah Lahir Hidup	7.683	7.144	14.827		Tabel 4
11	Angka Lahir Mati (dilaporkan)	6	7	6	per 1.000 Kelahiran Hidup	Tabel 4
12	Jumlah Kematian Neonatal	60	51	111	neonatal	Tabel 5
13	Angka Kematian Neonatal (dilaporkan)	8	7	7	per 1.000 Kelahiran Hidup	Tabel 5
14	Jumlah Bayi Mati	25	26	51	bayi	Tabel 5
15	Angka Kematian Bayi (dilaporkan)	18	11	11	per 1.000 Kelahiran Hidup	Tabel 5
16	Jumlah Balita Mati	106	92	198	Balita	Tabel 5
17	Angka Kematian Balita (dilaporkan)	14	13	13	per 1.000 Kelahiran Hidup	Tabel 5
18	Kematian Ibu					
	Jumlah Kematian Ibu		14		Ibu	Tabel 6
	Angka Kematian Ibu (dilaporkan)		94		per 100.000 Kelahiran Hidup	Tabel 6
B.2 Angka Kesakitan						

NO	INDIKATOR	ANGKA/NILAI			Satuan	No. Lampiran
		L	P	L + P		
19	Tuberkulosis					
	Jumlah kasus baru TB BTA+	315	286	601	Kasus	Tabel 7
	Proporsi kasus baru TB BTA+	52,41	47,59		%	Tabel 7
	CNR kasus baru BTA+	72,07	63,89	67,93	per 100.000 penduduk	Tabel 7
	Jumlah seluruh kasus TB	663	608	1.271	Kasus	Tabel 7
	CNR seluruh kasus TB	151,69	135,83	143,67	per 100.000 penduduk	Tabel 7
	Kasus TB anak 0-14 tahun			12,51	%	Tabel 7
	Persentase BTA+ terhadap suspek	12,88	9,70	11,14	%	Tabel 8
	Angka kesembuhan BTA+	68,54	72,73	70,54	%	Tabel 9
	Angka pengobatan lengkap BTA+	9,60	19,64	14,38	%	Tabel 9
	Angka keberhasilan pengobatan (<i>Success Rate</i>) BTA+	78,15	92,36	84,92	%	Tabel 9
	Angka kematian selama pengobatan	2,29	1,34	1,81	per 100.000 penduduk	Tabel 9
20	Pneumonia Balita ditemukan dan ditangani	7,54	6,90	7,22	%	Tabel 10
21	Jumlah Kasus HIV	4	9	13	Kasus	Tabel 11
22	Jumlah Kasus AIDS	5	0	5	Kasus	Tabel 11
23	Jumlah Kematian karena AIDS	5	0	5	Jiwa	Tabel 11
24	Jumlah Kasus Syphilis	0	0	0	Kasus	Tabel 11
25	Donor darah diskriminatif HIV	0,10	0,17	0,11	%	Tabel 12
26	Persentase Diare ditemukan dan ditangani	0,00	0,00	0,00	%	Tabel 13
27	Kusta					
	Jumlah Kasus Baru Kusta (PB+MB)	24	4	28	Kasus	Tabel 14
	Angka penemuan kasus baru kusta (NCDR)	5,49	0,89	3,16	per 100.000 penduduk	Tabel 14
	Persentase Kasus Baru Kusta 0-14 Tahun			3,57	%	Tabel 15
	Persentase Cacat Tingkat 2 Penderita Kusta			10,71	%	Tabel 15
	Angka Cacat Tingkat 2 Penderita Kusta			0,34	per 100.000 penduduk	Tabel 15
	Angka Prevalensi Kusta	0,55	0,09	0,32	per 10.000 Penduduk	Tabel 16
	Penderita Kusta PB Selesai Berobat (RFT PB)	#DIV/0!	#DIV/0!	#DIV/0!	%	Tabel 17
	Penderita Kusta MB Selesai Berobat (RFT MB)	100,00	100,00	100,00	%	Tabel 17
28	Penyakit yang dapat dicegah dengan imunisasi					
	AFP Rate (non polio) < 15 th			2,09	per 100.000 penduduk <15 tahun	Tabel 18
	Jumlah Kasus Difteri	0	0	0	Kasus	Tabel 19
	Case Fatality Rate Difteri			#DIV/0!	%	Tabel 19
	Jumlah Kasus Pertusis	0	0	0	Kasus	Tabel 19
	Jumlah Kasus Tetanus (non neonatorum)	0	0	0	Kasus	Tabel 19
	Case Fatality Rate Tetanus (non neonatorum)			#DIV/0!	%	Tabel 19
	Jumlah Kasus Tetanus Neonatorum	0	0	0	Kasus	Tabel 19
	Case Fatality Rate Tetanus Neonatorum			#DIV/0!	%	Tabel 19
	Jumlah Kasus Campak	11	10	21	Kasus	Tabel 20

NO	INDIKATOR	ANGKA/NILAI			Satuan	No. Lampiran
		L	P	L + P		
	Case Fatality Rate Campak			0	%	Tabel 20
	Jumlah Kasus Polio	0	0	0	Kasus	Tabel 20
	Jumlah Kasus Hepatitis B	0	0	0	Kasus	Tabel 20
29	Incidence Rate DBD	43,24	40,88	42,05	per 100.000 penduduk	Tabel 21
30	Case Fatality Rate DBD	0,00	1,09	0,54	%	Tabel 21
31	Angka Kesakitan Malaria (<i>Annual Parasit Incidence</i>)	0,18	0,16	0,17	per 1.000 penduduk berisiko	Tabel 22
32	Case Fatality Rate Malaria	0,00	1,37	0,65	%	Tabel 22
33	Angka Kesakitan Filariasis	0	0	0	per 100.000 penduduk	Tabel 23
34	Persentase Hipertensi/tekanan darah tinggi	13,38	15,59	14,55	%	Tabel 24
35	Persentase obesitas	0,00	#DIV/0!	0,00	%	Tabel 25
36	Persentase IVA positif pada perempuan usia 30-50 tahun		9,96		%	Tabel 26
37	% tumor/benjolan payudara pada perempuan 30-50 tahun		0,00		%	Tabel 26
38	Desa/Kelurahan terkena KLB ditangani < 24 jam			100,00	%	Tabel 28
C. UPAYA KESEHATAN						
C.1 Pelayanan Kesehatan						
39	Kunjungan Ibu Hamil (K1)		100		%	Tabel 29
40	Kunjungan Ibu Hamil (K4)		96,13		%	Tabel 29
41	Persalinan ditolong Tenaga Kesehatan		98,82		%	Tabel 29
42	Pelayanan Ibu Nifas		99,65		%	Tabel 29
43	Ibu Nifas Mendapat Vitamin A		99,12		%	Tabel 29
44	Ibu hamil dengan imunisasi TT2+		47,25		%	Tabel 30
45	Ibu Hamil Mendapat Tablet Fe3		93,85		%	Tabel 32
46	Penanganan komplikasi kebidanan		101,06		%	Tabel 33
47	Penanganan komplikasi Neonatal	64,73	68,87	66,73	%	Tabel 33
48	Peserta KB Baru			13,85	%	Tabel 36
49	Peserta KB Aktif			80,79	%	Tabel 36
50	Bayi baru lahir ditimbang	100	100	100	%	Tabel 37
51	Berat Badan Bayi Lahir Rendah (BBLR)	4,15	3,98	4,07	%	Tabel 37
52	Kunjungan Neonatus 1 (KN 1)	99,91	99,89	99,90	%	Tabel 38
53	Kunjungan Neonatus 3 kali (KN Lengkap)	96,00	95,88	95,95	%	Tabel 38
54	Bayi yang diberi ASI Eksklusif	68,95	58,49	63,37	%	Tabel 39
55	Pelayanan kesehatan bayi	97,36	94,71	96,08	%	Tabel 40
56	Desa/Kelurahan UCI			100,00	%	Tabel 41
57	Cakupan Imunisasi Campak Bayi	99,17	100,25	99,69	%	Tabel 43
58	Imunisasi dasar lengkap pada bayi	97,59	99,03	98,29	%	Tabel 43
59	Bayi Mendapat Vitamin A	90,34	83,97	87,19	%	Tabel 44
60	Anak Balita Mendapat Vitamin A	100,39	102,95	101,66	%	Tabel 44

NO	INDIKATOR	ANGKA/NILAI				No. Lampiran
		L	P	L + P	Satuan	
61	Baduta ditimbang	86,84	85,91	86,38	%	Tabel 45
62	Baduta berat badan di bawah garis merah (BGM)	1,52	1,71	1,50	%	Tabel 45
63	Pelayanan kesehatan anak balita	83,67	85,12	84,38	%	Tabel 46
64	Balita ditimbang (D/S)	83,97	83,81	83,89	%	Tabel 47
65	Balita berat badan di bawah garis merah (BGM)	1,63	1,44	1,53	%	Tabel 47
66	Balita Gizi Buruk Mendapat Perawatan	100,00	100,00	100,00	%	Tabel 48
67	Cakupan Penjangkaran Kesehatan Siswa SD dan Setingkat	99,67	100,26	99,95	%	Tabel 49
68	Rasio Tumpatan/Pencabutan Gigi Tetap			1,21		Tabel 50
69	SD/MI yang melakukan sikat gigi massal			48,72	sekolah	Tabel 51
70	SD/MI yang mendapat pelayanan gigi			87,18	sekolah	Tabel 51
71	Murid SD/MI Diperiksa (UKGS)	30,05	34,16	32,10	%	Tabel 51
72	Murid SD/MI Mendapat Perawatan (UKGS)	61,91	69,53	64,16	%	Tabel 51
73	Siswa SD dan setingkat mendapat perawatan gigi dan mulut	61,91	69,53	64,16	%	Tabel 51
74	Pelayanan Kesehatan Usila (60 tahun +)	59,08	61,11	60,11	%	Tabel 52
C.2 Akses dan Mutu Pelayanan Kesehatan Persentase						
75	Peserta Jaminan Pemeliharaan Kesehatan	55,10	53,73	65,22	%	Tabel 53
76	Cakupan Kunjungan Rawat Jalan	70,11	102,84	86,67	%	Tabel 54
77	Cakupan Kunjungan Rawat Inap	3,64	4,69	4,17	%	Tabel 54
78	Angka kematian kasar/ <i>Gross Death Rate</i> (GDR) di RS	2,31	1,90	2,08	per 100.000 pasien keluar	Tabel 55
79	Angka kematian murni/ <i>Nett Death Rate</i> (NDR) di RS	1,11	0,89	0,99	per 100.000 pasien keluar	Tabel 55
80	<i>Bed Occupation Rate</i> (BOR) di RS			46,45	%	Tabel 56
81	<i>Bed Turn Over</i> (BTO) di RS			57,31	Kali	Tabel 56
82	<i>Turn of Interval</i> (TOI) di RS			3,41	Hari	Tabel 56
83	<i>Average Length of Stay</i> (ALOS) di RS			0,00	Hari	Tabel 56
C.3 Perilaku Hidup Masyarakat						
87	Rumah Tangga ber-PHBS			81,92	%	Tabel 57
C.4 Keadaan Lingkungan						
88	Persentase rumah sehat			71,16	%	Tabel 58

NO	INDIKATOR	ANGKA/NILAI				No. Lampiran
		L	P	L + P	Satuan	
89	Penduduk yang memiliki akses air minum yang layak			76,34	%	Tabel 59
90	Penyelenggara air minum memenuhi syarat kesehatan			70,39	%	Tabel 60
91	Penduduk yg memiliki akses sanitasi layak (jamban sehat)			64,29	%	Tabel 61
92	Desa STBM			-	%	Tabel 62
93	Tempat-tempat umum memenuhi syarat			83,95	%	Tabel 63
	TPM memenuhi syarat higiene sanitasi			48,33	%	Tabel 64
	TPM tidak memenuhi syarat dibina			40,00	%	Tabel 65
	TPM memenuhi syarat diuji petik			22,46	%	Tabel 65
D. SUMBERDAYA KESEHATAN						
D.1 Sarana Kesehatan						
94	Jumlah Rumah Sakit Umum			3,00	RS	Tabel 67
95	Jumlah Rumah Sakit Khusus			3,00	RS	Tabel 67
96	Jumlah Puskesmas Rawat Inap			12,00		Tabel 67
97	Jumlah Puskesmas non-Rawat Inap			22,00		Tabel 67
	Jumlah Puskesmas Keliling			39,00		Tabel 67
	Jumlah Puskesmas pembantu			48,00		Tabel 67
98	Jumlah Apotek			70,00		Tabel 67
99	RS dengan kemampuan pelayanan gadar level 1			100,00	%	Tabel 68
100	Jumlah Posyandu			1.194,00	Posyandu	Tabel 69
101	Posyandu Aktif			100,00	%	Tabel 69
102	Rasio posyandu per 100 balita			1,52	per 100 balita	Tabel 69
103	UKBM					
	Poskesdes			196,00	Poskesdes	Tabel 70
	Polindes			-	Polindes	Tabel 70
	Posbindu			14,00	Posbindu	Tabel 70
104	Jumlah Desa Siaga			239,00	Desa	Tabel 71
105	Persentase Desa Siaga			100,00	%	Tabel 71
D.2 Tenaga Kesehatan						
106	Jumlah Dokter Spesialis	28,00	16,00	44,00	Orang	Tabel 72
107	Jumlah Dokter Umum	30,00	21,00	51,00	Orang	Tabel 72
108	Rasio Dokter (spesialis+umum)			10,74	per 100.000 penduduk	Tabel 72
109	Jumlah Dokter Gigi + Dokter Gigi Spesialis	2,00	13,00	15,00	Orang	Tabel 72
110	Rasio Dokter Gigi (termasuk Dokter Gigi Spesialis)			1,70	per 100.000 penduduk	
111	Jumlah Bidan		345,00		Orang	Tabel 73
112	Rasio Bidan per 100.000 penduduk		77,08		per 100.000 penduduk	Tabel 73
113	Jumlah Perawat	163,00	307,00	470,00	Orang	Tabel 73

NO	INDIKATOR	ANGKA/NILAI			Satuan	No. Lampiran
		L	P	L + P		
114	Rasio Perawat per 100.000 penduduk			53,13	per 100.000 penduduk	Tabel 73
115	Jumlah Perawat Gigi	4,00	24,00	28,00	Orang	Tabel 73
116	Jumlah Tenaga Kefarmasian	12,00	32,00	44,00	Orang	Tabel 74
117	Jumlah Tenaga Kesehatan kesehatan	7,00	22,00	29,00	Orang	Tabel 75
118	Jumlah Tenaga Sanitasi	10,00	13,00	23,00	Orang	Tabel 76
119	Jumlah Tenaga Gizi	8,00	27,00	35,00	Orang	Tabel 77
D.3 Pembiayaan Kesehatan						
120	Total Anggaran Kesehatan		28.219.262.500,00		Rp	Tabel 81
121	APBD Kesehatan terhadap APBD Kab/Kota			68,51	%	Tabel 81
122	Anggaran Kesehatan Perkapita			31.897,60	Rp	Tabel 81

TABEL 1

LUAS WILAYAH, JUMLAH DESA/KELURAHAN, JUMLAH PENDUDUK, JUMLAH RUMAH TANGGA,
DAN KEPADATAN PENDUDUK MENURUT KECAMATAN
KABUPATEN/KOTA PURBALINGGA
TAHUN 2014

NO	KECAMATAN	LUAS WILAYAH (km^2)	JUMLAH			JUMLAH PENDUDUK	JUMLAH RUMAH TANGGA	RATA-RATA JIWA/RUMAH TANGGA	KEPADATAN PENDUDUK <i>per km²</i>
			DESA	KELURAHAN	DESA + KELURAHAN				
1	2	3	4	5	6	7	8	9	10
1	Kemangkon	45,13	19		19	54.253	16.799	3,23	1202,15
2	Bukateja	42,40	14		14	67.976	17.440	3,90	1603,21
3	Kejobong	39,99	13		13	43.948	11.536	3,81	1098,97
4	Pengadegan	41,75	9		9	36.570	9.414	3,88	875,93
5	Kaligondang	50,54	18		18	57.603	14.928	3,86	1139,75
6	Purbalingga	14,72	2	11	13	57.753	14.646	3,94	3923,44
7	Kalimanah	22,51	14	3	17	52.176	13.429	3,89	2317,90
8	Padamara	18,12	13	1	14	41.532	10.699	3,88	2292,05
9	Kutasari	38,07	14		14	57.178	13.553	4,22	1501,92
10	Bojongsari	29,24	13		13	57.804	12.973	4,46	1976,88
11	Mrebet	44,49	19		19	68.084	16.162	4,21	1530,32
12	Bobotsari	26,05	16		16	48.399	13.523	3,58	1857,93
13	Karangreja	49,16	7		7	40.835	9.633	4,24	830,66
14	Karangjambu	36,82	6		6	24.419	5.780	4,22	663,20
15	Karanganyar	29,95	13		13	35.218	8.401	4,19	1175,89
16	Karangtengah	26,74	11		11	31.005	7.721	4,02	1159,50
17	Karangmoncol	45,63	11		11	51.164	12.522	4,09	1121,28
18	Rembang	61,88	12		12	58.766	14.499	4,05	949,68
JUMLAH (KAB/KOTA)		663,2	224	15	239	884.683	223.658	3,96	1.334

Sumber: - BPS

TABEL 2

JUMLAH PENDUDUK MENURUT JENIS KELAMIN DAN KELOMPOK UMUR
KABUPATEN/KOTA PURBALINGGA
TAHUN 2014

NO	KELOMPOK UMUR (TAHUN)	JUMLAH PENDUDUK			
		LAKI-LAKI	PEREMPUAN	LAKI-LAKI+PEREMPUAN	RASIO JENIS KELAMIN
1	2	3	4	5	6
1	0 - 4	40.038	38.271	78.309	104,62
2	5 - 9	41.655	39.613	81.268	105,15
3	10 - 14	41.960	40.240	82.200	104,27
4	15 - 19	35.492	34.420	69.912	103,11
5	20 - 24	29.810	32.765	62.575	90,98
6	25 - 29	31.647	35.452	67.099	89,27
7	30 - 34	32.652	35.496	68.148	91,99
8	35 - 39	33.133	34.377	67.510	96,38
9	40 - 44	29.418	30.707	60.125	95,80
10	45 - 49	28.151	30.080	58.231	93,59
11	50 - 54	23.868	24.710	48.578	96,59
12	55 - 59	20.545	21.171	41.716	97,04
13	60 - 64	16.961	16.382	33.343	103,53
14	65 - 69	12.809	13.428	26.237	95,39
15	70 - 74	9.969	9.535	19.504	104,55
16	75+	8.965	10.963	19.928	81,78
JUMLAH		437.073	447.610	884.683	97,65
ANGKA BEBAN TANGGUNGAN (<i>DEPENDENCY RATIO</i>)				53	

Sumber: - BPS

TABEL 3

PENDUDUK BERUMUR 10 TAHUN KE ATAS YANG MELEK HURUF
DAN IJAZAH TERTINGGI YANG DIPEROLEH MENURUT JENIS KELAMIN
KABUPATEN/KOTA PURBALINGGA
TAHUN 2014

NO	VARIABEL	JUMLAH			PERSENTASE		
		LAKI-LAKI	PEREMPUAN	LAKI-LAKI+ PEREMPUAN	LAKI-LAKI	PEREMPUAN	LAKI-LAKI+ PEREMPUAN
1	2	3	4	5	6	7	8
1	PENDUDUK BERUMUR 10 TAHUN KE ATAS	355.359	369.747	725.106			
2	PENDUDUK BERUMUR 10 TAHUN KE ATAS YANG MELEK HURUF	340.576	338.540	679.116	95,84	91,56	93,66
3	PERSENTASE PENDIDIKAN TERTINGGI YANG DITAMATKAN:						
	a. TIDAK MEMILIKI IJAZAH SD	7.498	18.783	26.281	2,11	5,08	3,62
	b. SD/MI	126.295	128.413	254.708	35,54	34,73	35,13
	c. SMP/ MTs	67.696	77.092	144.788	19,05	20,85	19,97
	d. SMA/ MA	32.480	29.321	61.801	9,14	7,93	8,52
	e. SEKOLAH MENENGAH KEJURUAN	19.580	6.766	26.347	5,51	1,83	3,63
	f. DIPLOMA I/DIPLOMA II	4.264	4.770	9.034	1,20	1,29	1,25
	g. AKADEMI/DIPLOMA III	2.274	2.958	5.232	0,64	0,80	0,72
	h. UNIVERSITAS/DIPLOMA IV/S2/S3	8.635	10.353	18.988	2,43	2,80	2,62
	i. S2/S3 (MASTER/DOKTOR)			0	0,00	0,00	0,00

Sumber: BPS

TABEL 4

JUMLAH KELAHIRAN MENURUT JENIS KELAMIN, KECAMATAN DAN PUSKESMAS
KABUPATEN/KOTA PURBALINGGA
TAHUN 2014

NO	KECAMATAN	NAMA PUSKESMAS	JUMLAH KELAHIRAN								
			LAKI-LAKI			PEREMPUAN			LAKI-LAKI + PEREMPUAN		
			HIDUP	MATI	HIDUP + MATI	HIDUP	MATI	HIDUP + MATI	HIDUP	MATI	HIDUP + MATI
1	2	3	4	5	6	7	8	9	10	11	12
1	Kemangkon	Kemangkon	408	0	408	428	1	429	836	1	837
2	Bukateja	Bukateja	334	2	336	285	1	286	619	3	622
3		Kutawis	299	3	302	270	2	272	569	5	574
4	Kejobong	Kejobong	426	2	428	370	2	372	796	4	800
5	Pengadegan	Pengadegan	305	5	310	289	4	293	594	9	603
6	Kaligondang	Kaligondang	318	3	321	311	4	315	629	7	636
7		Kalikajar	171	1	172	165	0	165	336	1	337
8	Purbalingga	Purbalingga	233	0	233	233	1	234	466	1	467
9		Bojong	170	2	172	140	0	140	310	2	312
10	Kalimanah	Kalimanah	450	1	451	350	2	352	800	3	803
11	Padamara	Padamara	364	2	366	290	3	293	654	5	659
12	Kutasari	Kutasari	585	0	585	529	0	529	1.114	0	1.114
13	Bojongsari	Bojongsari	468	1	469	454	2	456	922	3	925
14	Mrebet	Mrebet	319	0	319	261	0	261	580	0	580
15		Serayu L	256	2	258	255	2	257	511	4	515
16	Bobotsari	Bobotsari	430	3	433	372	5	377	802	8	810
17	Karangreja	Karangreja	362	2	364	349	3	352	711	5	716
18	Karangjambu	Karangjambu	219	2	221	189	2	191	408	4	412
19	Karanganyar	Karanganyar	335	2	337	328	3	331	663	5	668
20	Karangtengah	Karangtengah	265	1	266	262	1	263	527	2	529
21	Karangmoncol	Karangmoncol	438	4	442	475	4	479	913	8	921
22	Rembang	Rembang	528	5	533	539	6	545	1.067	11	1.078
JUMLAH (KAB/KOTA)			7.683	43	7.726	7.144	48	7.192	14.827	91	14.918
ANGKA LAHIR MATI PER 1.000 KELAHIRAN (DILAPORKAN)				5,6			6,7			6,1	

Sumber: Seksi Kesga, Puskesmas, RS Pemerintah dan Swasta

Keterangan : Angka Lahir Mati (dilaporkan) tersebut di atas belum tentu menggambarkan Angka Lahir Mati yang sebenarnya di populasi

TABEL 5

JUMLAH KEMATIAN NEONATAL, BAYI, DAN BALITA MENURUT JENIS KELAMIN, KECAMATAN, DAN PUSKESMAS
KABUPATEN/KOTA PURBALINGGA
TAHUN 2014

NO	KECAMATAN	PUSKESMAS	JUMLAH KEMATIAN											
			LAKI - LAKI				PEREMPUAN				LAKI - LAKI + PEREMPUAN			
			NEONATAL	BAYI ^a	ANAK BALITA	BALITA	NEONATAL	BAYI ^a	ANAK BALITA	BALITA	NEONATAL	BAYI ^a	ANAK BALITA	BALITA
1	2	3	4	5	6	7	8	9	10	11	12	13	14	15
1	Kemangkon	Kemangkon	2	0	0	2	1	0	0	1	3	0	0	3
2	Bukateja	Bukateja	4	1	0	5	2	0	0	2	6	1	0	7
3	0 Kutawis	Kutawis	3	1	2	6	2	2	1	5	5	3	3	11
4	Kejobong	Kejobong	3	0	0	3	3	1	0	4	6	1	0	7
5	Pengadegan	Pengadegan	4	1	0	5	3	1	0	4	7	2	0	9
6	Kaligondang	Kaligondang	1	1	1	3	1	0	2	3	2	1	3	6
7	0 Kalikajar	Kalikajar	1	0	0	1	1	0	0	1	2	0	0	2
8	Purbalingga	Purbalingga	0	2	4	6	1	3	3	7	1	5	7	13
9	0 Bojong	Bojong	1	3	1	5	1	3	1	5	2	6	2	10
10	Kalimanah	Kalimanah	5	5	2	12	5	5	0	10	10	10	2	22
11	Padamara	Padamara	2	0	1	3	2	0	1	3	4	0	2	6
12	Kutasari	Kutasari	4	0	0	4	3	1	1	5	7	1	1	9
13	Bojongsari	Bojongsari	5	1	2	8	3	2	1	6	8	3	3	14
14	Mrebet	Mrebet	3	2	2	7	3	1	0	4	6	3	2	11
15	0 Serayu L	Serayu L	0	1	1	2	1	0	1	2	1	1	2	4
16	Bobotsari	Bobotsari	2	2	2	6	2	2	1	5	4	4	3	11
17	Karangreja	Karangreja	6	2	0	8	5	2	0	7	11	4	0	15
18	Karangjambu	Karangjambu	2	0	1	3	2	1	0	3	4	1	1	6
19	Karanganyar	Karanganyar	3	0	1	4	2	0	1	3	5	0	2	7
20	Karangtengah	Karangtengah	2	1	0	3	2	0	0	2	4	1	0	5
21	Karangmoncol	Karangmoncol	2	1	1	4	2	2	2	6	4	3	3	10
22	Rembang	Rembang	5	1	0	6	4	0	0	4	9	1	0	10
JUMLAH (KAB/KOTA)			60	25	21	106	51	26	15	92	111	51	36	198
ANGKA KEMATIAN (DILAPORKAN)			8	18	3	14	7	11	2	13	7	11	2	13

Sumber: Seksi Kesga, Puskesmas, RS Pemerintah dan Swasta

Keterangan : - Angka Kematian (dilaporkan) tersebut di atas belum tentu menggambarkan AKN/AKB/AKABA yang sebenarnya di populasi

TABEL 6

JUMLAH KEMATIAN IBU MENURUT KELOMPOK UMUR, KECAMATAN, DAN PUSKESMAS
KABUPATEN/KOTA PURBALINGGA
TAHUN 2014

NO	KECAMATAN	PUSKESMAS	JUMLAH LAHIR HIDUP	KEMATIAN IBU																	
				JUMLAH KEMATIAN IBU HAMIL				JUMLAH KEMATIAN IBU BERSALIN				JUMLAH KEMATIAN IBU NIFAS				JUMLAH KEMATIAN IBU					
				< 20 tahun	20-34 tahun	35 tahun	JUMLAH	< 20 tahun	20-34 tahun	35 tahun	JUMLAH	< 20 tahun	20-34 tahun	35 tahun	JUMLAH	< 20 tahun	20-34 tahun	35 tahun	JUMLAH		
1	2	3	4	5	6	7	8	9	10	11	12	13	14	15	16	17	18	19	20		
1	Kemangkon	Kemangkon	836				0		1		1					0	0	1	0	1	
2	Bukateja	Bukateja	619				0				0					0	0	0	0	0	
3		0 Kutawis	569				0			1	1					0	0	0	1	1	
4	Kejobong	Kejobong	796				0		1		1					0	0	1	0	1	
5	Pengadegan	Pengadegan	594				0				0					0	0	0	0	0	
6	Kaligondang	Kaligondang	629				0				0					0	0	0	0	0	
7		0 Kalikajar	336				0				0					0	0	0	0	0	
8	Purbalingga	Purbalingga	466		1		1				0					0	0	1	0	1	
9		0 Bojong	310				0				0					0	0	0	0	0	
10	Kalimanah	Kalimanah	800				0			1	1			2	2	0	0	3	3	3	
11	Padamara	Padamara	654				0				0					0	0	0	0	0	
12	Kutasari	Kutasari	1.114				0		1		1					0	0	1	0	1	
13	Bojongsari	Bojongsari	922				0		1		1					0	0	1	0	1	
14	Mrebet	Mrebet	580				0				0					0	0	0	0	0	
15		0 Serayu L	511				0				0					0	0	0	0	0	
16	Bobotsari	Bobotsari	802				0				0					0	0	0	0	0	
17	Karangreja	Karangreja	711				0				0		2		2	0	2	0	2	2	
18	Karangjambu	Karangjambu	408				0				0					0	0	0	0	0	
19	Karanganyar	Karanganyar	663				0				0					0	0	0	0	0	
20	Karantengah	Karantengah	527				0				0					0	0	0	0	0	
21	Karangmoncol	Karangmoncol	913		1		1				0					0	0	1	0	1	
22	Rembang	Rembang	1.067				0			1	1		1		1	0	1	1	1	2	
JUMLAH (KAB/KOTA)			14.827	0	2	0	2	0	4	3	7	0	3	2	5	0	9	5	14	14	
ANGKA KEMATIAN IBU (DILAPORKAN)																					94

Sumber: Seksi Kesga, Puskesmas, RS Pemerintah dan Swasta

Keterangan:

- Jumlah kematian ibu = jumlah kematian ibu hamil + jumlah kematian ibu bersalin + jumlah kematian ibu nifas
- Angka Kematian Ibu (dilaporkan) tersebut di atas belum bisa menggambarkan AKI yang sebenarnya di populasi

TABEL 7

KASUS BARU TB BTA+, SELURUH KASUS TB, KASUS TB PADA ANAK, DAN CASE NOTIFICATION RATE (CNR) PER 100.000 PENDUDUK
MENURUT JENIS KELAMIN, KECAMATAN, DAN PUSKESMAS
KABUPATEN/KOTA PURBALINGGA
TAHUN 2014

NO	KECAMATAN	PUSKESMAS	JUMLAH PENDUDUK			JUMLAH KASUS BARU TB BTA+					JUMLAH SELURUH KASUS TB					KASUS TB ANAK 0-14 TAHUN	
			L	P	L+P	L		P		L+P	L		P		L+P	JUMLAH	%
						JUMLAH	%	JUMLAH	%		JUMLAH	%	JUMLAH	%			
1	2	3	4	5	6	7	8	9	10	11	12	13	14	15	16	17	18
1	Kemangkon	Kemangkon	26.588	27.665	54.253	9	50,00	9	50,00	18	15	53,57	13	46,43	28	5	17,86
2	Bukateja	Bukateja	18.135	18.696	36.831	5	31	11	68,75	16	7	37	12	63,16	19	8	42,11
3		0 Kutawis	15.519	15.626	31.145	7	33	14	66,67	21	7	29	17	70,83	24	0	0,00
4	Kejobong	Kejobong	21.336	22.612	43.948	19	68	9	32,14	28	27	61	17	38,64	44	6	13,64
5	Pengadegan	Pengadegan	17.993	18.577	36.570	5	56	4	44,44	9	14	54	12	46,15	26	8	30,77
6	Kaligondang	Kaligondang	16.358	17.887	34.245	8	80	2	20,00	10	14	70	6	30,00	20	2	10,00
7		0 Kalikajar	11.360	11.998	23.358	4	24	13	76,47	17	11	23	36	76,60	47	20	42,55
8	Purbalingga	Purbalingga	19.025	20.507	39.532	14	61	9	39,13	23	23	56	18	43,90	41	5	12,20
9		0 Bojong	9.065	9.156	18.221	5	45	6	54,55	11	7	41	10	58,82	17	0	0,00
10	Kalimanah	Kalimanah	25.750	26.426	52.176	9	56	7	43,75	16	21	54	18	46,15	39	2	5,13
11	Padamara	Padamara	20.276	21.256	41.532	9	45	11	55,00	20	13	46	15	53,57	28	0	0,00
12	Kutasari	Kutasari	28.452	28.726	57.178	18	50	18	50,00	36	20	49	21	51,22	41	1	2,44
13	Bojongsari	Bojongsari	29.064	28.740	57.804	23	52	21	47,73	44	30	53	27	47,37	57	0	0,00
14	Mrebet	Mrebet	17.660	18.278	35.938	7	44	9	56,25	16	18	45	22	55,00	40	8	20,00
15		0 Serayu L	16.048	16.098	32.146	15	43	20	57,14	35	23	43	30	56,60	53	11	20,75
16	Bobotsari	Bobotsari	24.010	24.389	48.399	19	51	18	48,65	37	50	52	46	47,92	96	45	46,88
17	Karangreja	Karangreja	20.377	20.458	40.835	6	75	2	25,00	8	10	59	7	41,18	17	0	0,00
18	Karangjambu	Karangjambu	12.303	12.116	24.419	0	0	5	100,00	5	5	42	7	58,33	12	1	8,33
19	Karanganyar	Karanganyar	17.562	17.656	35.218	22	79	6	21,43	28	33	70	14	29,79	47	3	6,38
20	Karangtengah	Karangtengah	15.290	15.715	31.005	10	50	10	50,00	20	17	57	13	43,33	30	0	0,00
21	Karangmoncol	Karangmoncol	25.466	25.698	51.164	35	57	26	42,62	61	44	54	38	46,34	82	6	7,32
22	Rembang	Rembang	29.436	29.330	58.766	23	59	16	41,03	39	39	56	31	44,29	70	8	11,43
23	RS					43	52	40	48,19	83	215	55	178	45,29	393	20	5,09
JUMLAH (KAB/KOTA)			437.073	447.610	884.683	315	52	286	48	601	663	52	608	48	1.271	159	13
CNR KASUS BARU TB BTA+ PER 100.000 PENDUDUK						72,07		63,89		67,93							
CNR SELURUH KASUS TB PER 100.000 PENDUDUK											151,69		135,83		143,67		

Sumber: Seksi P2

Keterangan:

Jumlah pasien adalah seluruh pasien yang ada di wilayah kerja puskesmas tersebut termasuk pasien yang ditemukan di BBKPM/BPKPM/BP4, RS, Lembaga Pemasyarakatan, rumah tahanan, dokter praktek swasta, klinik dll

Catatan : Jumlah kolom 6 = jumlah kolom 7 pada Tabel 1, yaitu sebesar:

884683

TABEL 8

JUMLAH KASUS DAN ANGKA PENEMUAN KASUS TB PARU BTA+ MENURUT JENIS KELAMIN, KECAMATAN, DAN PUSKESMAS
KABUPATEN/KOTA PURBALINGGA
TAHUN 2014

NO	KECAMATAN	PUSKESMAS	SUSPEK			TB PARU					
						BTA (+)			% BTA (+) TERHADAP SUSPEK		
			L	P	L + P	L	P	L + P	L	P	L + P
1	2	3	4	5	6	7	8	9	10	11	12
1	Kemangkon	Kemangkon	48	58	106	9	9	18	18,75	15,52	16,98
2	Bukateja	Bukateja	48	63	111	5	11	16	10,42	17,46	14,41
3		0 Kutawis	76	134	210	7	14	21	9,21	10,45	10,00
4	Kejobong	Kejobong	124	128	252	19	9	28	15,32	7,03	11,11
5	Pengadegan	Pengadegan	40	46	86	5	4	9	12,50	8,70	10,47
6	Kaligondang	Kaligondang	40	48	88	8	2	10	20,00	4,17	11,36
7		0 Kalikajar	40	48	88	4	13	17	10,00	27,08	19,32
8	Purbalingga	Purbalingga	119	105	224	14	9	23	11,76	8,57	10,27
9		0 Bojong	49	75	124	5	6	11	10,20	8,00	8,87
10	Kalimanah	Kalimanah	73	65	138	9	7	16	12,33	10,77	11,59
11	Padamara	Padamara	89	133	222	9	11	20	10,11	8,27	9,01
12	Kutasari	Kutasari	189	285	474	18	18	36	9,52	6,32	7,59
13	Bojongsari	Bojongsari	64	109	173	23	21	44	35,94	19,27	25,43
14	Mrebet	Mrebet	48	60	108	7	9	16	14,58	15,00	14,81
15		0 Serayu L	206	274	480	15	20	35	7,28	7,30	7,29
16	Bobotsari	Bobotsari	150	218	368	19	18	37	12,67	8,26	10,05
17	Karangreja	Karangreja	27	41	68	6	2	8	22,22	4,88	11,76
18	Karangjambu	Karangjambu	14	27	41	0	5	5	0,00	18,52	12,20
19	Karanganyar	Karanganyar	103	117	220	22	6	28	21,36	5,13	12,73
20	Karangtengah	Karangtengah	42	45	87	10	10	20	23,81	22,22	22,99
21	Karangmoncol	Karangmoncol	237	336	573	35	26	61	14,77	7,74	10,65
22	Rembang	Rembang	159	188	347	23	16	39	14,47	8,51	11,24
23	RS	RS	461	344	805	43	40	83	9,33	11,63	10,31
JUMLAH (KAB/KOTA)			2.446	2.947	5.393	315	286	601	12,88	9,70	11,14

Sumber: Seksi P2

Keterangan:

Jumlah pasien adalah seluruh pasien yang ada di wilayah kerja puskesmas tersebut termasuk pasien yang ditemukan di BBKPM/BPKPM/BP4, RS, Lembaga Pemasyarakatan, rumah tahanan, dokter praktek swasta, klinik dll

TABEL 9

ANGKA KESEMBUHAN DAN PENGOBATAN LENGKAP TB PARU BTA+ SERTA KEBERHASILAN PENGOBATAN MENURUT JENIS KELAMIN, KECAMATAN, DAN PUSKESMAS
KABUPATEN/KOTA PURBALINGGA
TAHUN 2014

NO	KECAMATAN	PUSKESMAS	BTA (+) DIOBATI			ANGKA KESEMBUHAN (CURE RATE)						ANGKA PENGOBATAN LENGKAP (COMPLETE RATE)						ANGKA KEBERHASILAN PENGOBATAN (SUCCESS RATE/SR)			JUMLAH KEMATIAN SELAMA PENGOBATAN			
						L		P		L + P		L		P		L + P								
			L	P	L + P	JUMLAH	%	JUMLAH	%	JUMLAH	%	JUMLAH	%	JUMLAH	%	JUMLAH	%	JUMLAH	%	L	P	L+P	L	P
1	2	3	4	5	6	7	8	9	10	11	12	13	14	15	16	17	18	19	20	21	22	23	24	
1	Kemangkon	Kemangkon	9	14	23	7	77,78	14	100,00	21	91,30	0	0,00	0	0,00	0	0,00	77,78	100,00	91,30	0	0	0	
2	Bukateja	Bukateja	3	8	11	3	100,00	3	37,50	6	54,55	0	0,00	0	0,00	0	0,00	100,00	37,50	54,55	0	0	0	
3		0 Kutawis	4	8	12	3	75,00	8	100,00	11	91,67	1	25,00	1	12,50	2	16,67	100,00	112,50	108,33	0	0	0	
4	Kejobong	Kejobong	19	12	31	18	94,74	12	100,00	30	96,77	1	5,26	1	8,33	2	6,45	100,00	108,33	103,23	0	0	0	
5	Pengadegan	Pengadegan	8	6	14	7	87,50	6	100,00	13	92,86	0	0,00	0	0,00	0	0,00	87,50	100,00	92,86	1	0	1	
6	Kaligondang	Kaligondang	9	4	13	7	77,78	3	75,00	10	76,92	0	0,00	0	0,00	0	0,00	77,78	75,00	76,92	0	0	0	
7		0 Kalikajar	5	8	13	5	100,00	3	37,50	8	61,54	0	0,00	1	12,50	1	7,69	100,00	50,00	69,23	0	0	0	
8	Purbalingga	Purbalingga	9	13	22	8	88,89	8	61,54	16	72,73	1	11,11	1	7,69	2	9,09	100,00	69,23	81,82	0	0	0	
9		0 Bojong	7	5	12	3	42,86	4	80,00	7	58,33	1	14,29	2	40,00	3	25,00	57,14	120,00	83,33	0	0	0	
10	Kalimanah	Kalimanah	19	15	34	14	73,68	12	80,00	26	76,47	0	0,00	3	20,00	3	8,82	73,68	100,00	85,29	0	2	2	
11	Padamara	Padamara	14	8	22	10	71,43	5	62,50	15	68,18	1	7,14	1	12,50	2	9,09	78,57	75,00	77,27	1	0	1	
12	Kutasari	Kutasari	23	33	56	19	82,61	25	75,76	44	78,57	4	17,39	12	36,36	16	28,57	100,00	112,12	107,14	0	0	0	
13	Bojongsari	Bojongsari	21	7	28	8	38,10	4	57,14	12	42,86	4	19,05	6	85,71	10	35,71	57,14	142,86	78,57	1	0	1	
14	Mrebet	Mrebet	8	13	21	6	75,00	2	15,38	8	38,10	0	0,00	1	7,69	1	4,76	75,00	23,08	42,86	1	1	2	
15		0 Serayu L	19	10	29	15	78,95	11	110,00	26	89,66	1	5,26	1	10,00	2	6,90	84,21	120,00	96,55	1	0	1	
16	Bobotsari	Bobotsari	19	18	37	13	68,42	12	66,67	25	67,57	5	26,32	6	33,33	11	29,73	94,74	100,00	97,30	2	0	2	
17	Karangreja	Karangreja	7	7	14	7	100,00	5	71,43	12	85,71	1	14,29	1	14,29	2	14,29	114,29	85,71	100,00	0	0	0	
18	Karangjambu	Karangjambu	4	6	10	4	100,00	4	66,67	8	80,00	0	0,00	0	0,00	0	0,00	100,00	66,67	80,00	0	0	0	
19	Karanganyar	Karanganyar	10	11	21	6	60,00	7	63,64	13	61,90	0	0,00	2	18,18	2	9,52	60,00	81,82	71,43	0	0	0	
20	Karantengah	Karantengah	4	9	13	3	75,00	8	88,89	11	84,62	0	0,00	0	0,00	0	0,00	75,00	88,89	84,62	0	0	0	
21	Karangmoncol	Karangmoncol	12	7	19	6	50,00	6	85,71	12	63,16	0	0,00	0	0,00	0	0,00	50,00	85,71	63,16	1	0	1	
22	Rembang	Rembang	31	23	54	17	54,84	19	82,61	36	66,67	3	9,68	3	13,04	6	11,11	64,52	95,65	77,78	0	2	2	
23	RS	RS	38	30	68	18	47,37	19	63,33	37	54,41	6	15,79	12	40,00	18	26,47	63,16	103,33	80,88	2	1	3	
JUMLAH (KAB/KOTA)			302	275	577	207	68,54	200	72,73	407	70,54	29	9,60	54	19,64	83	14,38	78,15	92,36	84,92	10	6	16	
ANGKA KEMATIAN SELAMA PENGOBATAN PER 100.000 PENDUDUK																						2	1	2

Sumber: Seksi P2

Keterangan:

Jumlah pasien adalah seluruh pasien yang ada di wilayah kerja puskesmas tersebut termasuk pasien yang ditemukan di BBKPM/BPKPM/BP4, RS, Lembaga Pemasarakatan, rumah tahanan, dokter praktek swasta, klinik dll

TABEL 10

PENEMUAN KASUS PNEUMONIA BALITA MENURUT JENIS KELAMIN, KECAMATAN, DAN PUSKESMAS
KABUPATEN/KOTA PURBALINGGA
TAHUN 2014

NO	KECAMATAN	PUSKESMAS	JUMLAH BALITA			PNEUMONIA PADA BALITA									
						JUMLAH PERKIRAAN PENDERITA			PENDERITA DITEMUKAN DAN DITANGANI						
			L	P	L+P	L	P	L+P	L		P		L + P		
			4	5	6	7	8	9	JUMLAH	%	JUMLAH	%	JUMLAH	%	
1	2	3	4	5	6	7	8	9	10	11	12	13	14	15	
1	Kemangkon	Kemangkon	1.828	1.705	3.533	183	171	353	13	7,1	8	4,7	21	5,9	
2	Bukateja	Bukateja	1.158	1.071	2.229	116	107	223	5	4,3	0	0	5	2,2	
3		0 Kutawis	993	987	1.980	99	99	198	5	5,0	5	5,1	10	5,1	
4	Kejobong	Kejobong	1.420	1.342	2.762	142	134	276	4	2,8	4	3,0	8	2,9	
5	Pengadegan	Pengadegan	2.184	2.062	4.246	218	206	425	15	6,9	23	11,2	38	8,9	
6	Kaligondang	Kaligondang	1.034	968	2.002	103	97	200	28	27,1	31	32,0	59	29,5	
7		0 Kalikajar	756	751	1.507	76	75	151	0	0,0	1	1,3	1	0,7	
8	Purbalingga	Purbalingga	561	935	1.496	56	94	150	8	14,3	9	9,6	17	11,4	
9		0 Bojong	514	519	1.033	51	52	103	0	0,0	0	0,0	0	0,0	
10	Kalimanah	Kalimanah	1.578	1.535	3.113	158	154	311	11	7,0	7	4,6	18	5,8	
11	Padamara	Padamara	1.334	1.267	2.601	133	127	260	2	1,5	2	1,6	4	1,5	
12	Kutasari	Kutasari	1.877	1.794	3.671	188	179	367	19	10,1	11	6,1	30	8,2	
13	Bojongsari	Bojongsari	1.861	1.835	3.696	186	184	370	15	8,1	6	3,3	21	5,7	
14	Mrebet	Mrebet	1.148	1.050	2.198	115	105	220	31	27,0	22	21,0	53	24,1	
15		0 Serayu L	982	1.204	2.186	98	120	219	4	4,1	5	4,2	9	4,1	
16	Bobotsari	Bobotsari	2.217	2.154	4.371	222	215	437	3	1,4	3	1,4	6	1,4	
17	Karangreja	Karangreja	1.468	1.449	2.917	147	145	292	6	4,1	11	7,6	17	5,8	
18	Karangjambu	Karangjambu	835	860	1.695	84	86	170	5	6,0	4	4,7	9	5,3	
19	Karanganyar	Karanganyar	1.092	1.071	2.163	109	107	216	20	18,3	18	16,8	38	17,6	
20	Karangtengah	Karangtengah	1.004	978	1.982	100	98	198	4	4,0	4	4,1	8	4,0	
21	Karangmoncol	Karangmoncol	1.637	1.463	3.100	164	146	310	23	14,1	25	17,1	48	15,5	
22	Rembang	Rembang	1.953	1.848	3.801	195	185	380	1	0,5	0	0,0	1	0,3	
JUMLAH (KAB/KOTA)			29.434	28.848	58.282	2.943	2.885	5.828	222	7,54	199	6,90	421	7,22	

Sumber: Seksi P2

Keterangan:

Jumlah kasus adalah seluruh kasus yang ada di wilayah kerja puskesmas tersebut termasuk kasus yang ditemukan di RS

TABEL 11

JUMLAH KASUS HIV, AIDS, DAN SYPHILIS MENURUT JENIS KELAMIN
KABUPATEN/KOTA PURBALINGGA
TAHUN 2014

NO	KELOMPOK UMUR	H I V				AIDS				JUMLAH KEMATIAN AKIBAT AIDS			SYPHILIS			
		L	P	L+P	PROPORSI KELOMPOK UMUR	L	P	L+P	PROPORSI KELOMPOK UMUR	L	P	L+P	L	P	L+P	PROPORSI KELOMPOK UMUR
1	2	3	4	5	6	7	8	9	10	11	12	13	14	15	16	17
1	≤ 4 TAHUN	0	0	0	0,00	0	0	0	0,00	0	0	0	0	0	0	#DIV/0!
2	5 - 14 TAHUN	0	0	0	0,00	0	0	0	0,00	0	0	0	0	0	0	#DIV/0!
3	15 - 19 TAHUN	0	0	0	0,00	0	0	0	0,00	0	0	0	0	0	0	#DIV/0!
4	20 - 24 TAHUN	0	1	1	7,69	0	0	0	0,00	0	0	0	0	0	0	#DIV/0!
5	25 - 49 TAHUN	3	7	10	76,92	5	0	5	100,00	5	0	5	0	0	0	#DIV/0!
6	≥ 50 TAHUN	1	1	2	15,38	0	0	0	0,00	0	0	0	0	0	0	#DIV/0!
JUMLAH (KAB/KOTA)		4	9	13		5	0	5		5	0	5	0	0	0	
PROPORSI JENIS KELAMIN		30,77	69,23			100,00	0,00			100,00	0,00		#DIV/0!	#DIV/0!		

Sumber: Seksi P2

Ket: Jumlah kasus adalah seluruh kasus baru yang ada di wilayah kerja puskesmas tersebut termasuk kasus yang ditemukan di RS

TABEL 12

PERSENTASE DONOR DARAH DISKRINING TERHADAP HIV MENURUT JENIS KELAMIN
KABUPATEN/KOTA PURBALINGGA
TAHUN 2014

NO	UNIT TRANSFUSI DARAH	DONOR DARAH														
		JUMLAH PENDONOR			SAMPEL DARAH DIPERIKSA/DISKRINING TERHADAP HIV						POSITIF HIV					
					L		P		L + P		L		P		L + P	
		L	P	L+P	JUMLAH	%	JUMLAH	%	JUMLAH	%	JUMLAH	%	JUMLAH	%	JUMLAH	%
1	2	3	4	5	6	7	8	9	10	11	12	13	14	15	16	17
1	UDD PMI Purbalingga	7.976	1.217	9.193	7.917	99,26	1.192	97,95	9.109	99,09	8	0,10	2	0,17	10	0,11
JUMLAH		7.976	1.217	9.193	7.917	99,26	1.192	97,95	9.109	99,09	8	0,10	2	0	10	0,11

Sumber: UDD PMI Purbalingga

TABEL 13

KASUS DIARE YANG DITANGANI MENURUT JENIS KELAMIN, KECAMATAN, DAN PUSKESMAS
KABUPATEN/KOTA PURBALINGGA
TAHUN 2014

NO	KECAMATAN	PUSKESMAS	JUMLAH PENDUDUK			DIARE									
						JUMLAH TARGET PENEMUAN			DIARE DITANGANI						
			L	P	L+P	L	P	L+P	L		P		L + P		
									JUMLAH	%	JUMLAH	%	JUMLAH	%	
1	2	3	4	5	6	7	8	9	10	11	12	13	14	15	
1	Kemangkon	Kemangkon	26.588	27.665	54.253	569	592	1.161	166	29	212	36	378	33	
2	Bukateja	Bukateja	18.135	18.696	36.831	388	400	788	134	35	177	44	311	39	
3		0 Kutawis	15.519	15.626	31.145	332	334	667	144	43	176	53	320	48	
4	Kejobong	Kejobong	21.336	22.612	43.948	457	484	940	165	36	213	44	378	40	
5	Pengadegan	Pengadegan	17.993	18.577	36.570	385	398	783	147	38	223	56	370	47	
6	Kaligondang	Kaligondang	16.358	17.887	34.245	350	383	733	224	64	280	73	504	69	
7		0 Kalikajar	11.360	11.998	23.358	243	257	500	198	81	203	79	401	80	
8	Purbalingga	Purbalingga	19.025	20.507	39.532	407	439	846	439	108	528	120	967	114	
9		0 Bojong	9.065	9.156	18.221	194	196	390	242	125	321	164	563	144	
10	Kalimanah	Kalimanah	25.750	26.426	52.176	551	566	1.117	282	51	416	74	698	63	
11	Padamara	Padamara	20.276	21.256	41.532	434	455	889	660	152	822	181	1.482	167	
12	Kutasari	Kutasari	28.452	28.726	57.178	609	615	1.224	386	63	404	66	790	65	
13	Bojongsari	Bojongsari	29.064	28.740	57.804	622	615	1.237	154	25	206	33	360	29	
14	Mrebet	Mrebet	17.660	18.278	35.938	378	391	769	368	97	403	103	771	100	
15		0 Serayu L	16.048	16.098	32.146	343	344	688	342	100	349	101	691	100	
16	Bobotsari	Bobotsari	24.010	24.389	48.399	514	522	1.036	392	76	401	77	793	77	
17	Karangreja	Karangreja	20.377	20.458	40.835	436	438	874	191	44	179	41	370	42	
18	Karangjambu	Karangjambu	12.303	12.116	24.419	263	259	523	331	126	392	151	723	138	
19	Karanganyar	Karanganyar	17.562	17.656	35.218	376	378	754	408	109	405	107	813	108	
20	Karantengah	Karantengah	15.290	15.715	31.005	327	336	664	253	77	250	74	503	76	
21	Karangmoncol	Karangmoncol	25.466	25.698	51.164	545	550	1.095	648	119	737	134	1.385	126	
22	Rembang	Rembang	29.436	29.330	58.766	630	628	1.258	334	53	333	53	667	53	
JUMLAH (KAB/KOTA)			437.073	447.610	884.683	9.353	9.579	18.932	6.608	70,6	7.630	79,7	14.238	75,2	
ANGKA KESAKITAN DIARE PER 1.000 PENDUDUK						214									

Sumber: Seksi P2

TABEL 14

KASUS BARU KUSTA MENURUT JENIS KELAMIN, KECAMATAN, DAN PUSKESMAS
KABUPATEN/KOTA PURBALINGGA
TAHUN 2014

NO	KECAMATAN	PUSKESMAS	KASUS BARU								
			Pausi Basiler (PB)/ Kusta kering			Multi Basiler (MB)/ Kusta Basah			PB + MB		
			L	P	L+P	L	P	L+P	L	P	L+P
1	2	3	4	5	6	7	8	9	10	11	12
1	Kemangkon	Kemangkon	0	0	0	1		1	1	0	1
2	Bukateja	Bukateja	0	0	0	1		1	1	0	1
3		0 Kutawis	0	0	0			0	0	0	0
4	Kejobong	Kejobong	0	0	0	2	1	3	2	1	3
5	Pengadegan	Pengadegan	0	0	0			0	0	0	0
6	Kaligondang	Kaligondang	0	0	0			0	0	0	0
7		0 Kalikajar	0	0	0			0	0	0	0
8	Purbalingga	Purbalingga	0	0	0			0	0	0	0
9		0 Bojong	0	0	0	1		1	1	0	1
10	Kalimanah	Kalimanah	0	0	0	3		3	3	0	3
11	Padamara	Padamara	0	0	0			0	0	0	0
12	Kutasari	Kutasari	0	0	0	1		1	1	0	1
13	Bojongsari	Bojongsari	0	0	0	3		3	3	0	3
14	Mrebet	Mrebet	0	0	0	1		1	1	0	1
15		0 Serayu L	0	0	0		1	1	0	1	1
16	Bobotsari	Bobotsari	0	0	0	1		1	1	0	1
17	Karangreja	Karangreja	0	0	0	1	1	2	1	1	2
18	Karangjambu	Karangjambu	0	0	0	2	1	3	2	1	3
19	Karanganyar	Karanganyar	0	0	0	3		3	3	0	3
20	Karantengah	Karantengah	0	0	0	1		1	1	0	1
21	Karangmoncol	Karangmoncol	0	0	0	3		3	3	0	3
22	Rembang	Rembang	0	0	0	0		0	0	0	0
JUMLAH (KAB/KOTA)			0	0	0	24	4	28	24	4	28
PROPORSI JENIS KELAMIN			#DIV/0!	#DIV/0!		85,71	14,29		85,71	14,29	
ANGKA PENEMUAN KASUS BARU (NCDR/NEW CASE DETECTION RATE) PER 100.000 PENDUDUK									5,49	0,89	3,16

Sumber: Seksi P2

TABEL 15

KASUS BARU KUSTA 0-14 TAHUN DAN CACAT TINGKAT 2 MENURUT JENIS KELAMIN, KECAMATAN, DAN PUSKESMAS
KABUPATEN/KOTA PURBALINGGA
TAHUN 2014

NO	KECAMATAN	PUSKESMAS	KASUS BARU				
			PENDERITA KUSTA	PENDERITA KUSTA 0-14 TAHUN		CACAT TINGKAT 2	
				JUMLAH	%	JUMLAH	%
1	2	3	4	5	6	7	8
1	Kemangkon	Kemangkon	1		0,00		0,00
2	Bukateja	Bukateja	1		0,00		0,00
3		0 Kutawis	-		#DIV/0!		#DIV/0!
4	Kejobong	Kejobong	3		0,00		0,00
5	Pengadegan	Pengadegan	-		#DIV/0!		#DIV/0!
6	Kaligondang	Kaligondang	-		#DIV/0!		#DIV/0!
7		0 Kalikajar	-		#DIV/0!		#DIV/0!
8	Purbalingga	Purbalingga	-		#DIV/0!		#DIV/0!
9		0 Bojong	1		0,00		0,00
10	Kalimanah	Kalimanah	3		0,00		0,00
11	Padamara	Padamara	-		#DIV/0!		#DIV/0!
12	Kutasari	Kutasari	1		0,00		0,00
13	Bojongsari	Bojongsari	3		0,00		0,00
14	Mrebet	Mrebet	1		0,00	1	100,00
15		0 Serayu L	1		0,00		0,00
16	Bobotsari	Bobotsari	1		0,00		0,00
17	Karangreja	Karangreja	2	1	50,00		0,00
18	Karangjambu	Karangjambu	3		0,00	1	33,33
19	Karanganyar	Karanganyar	3		0,00	1	33,33
20	Karantengah	Karantengah	1		0,00		0,00
21	Karangmoncol	Karangmoncol	3		0,00		0,00
22	Rembang	Rembang	-		#DIV/0!		#DIV/0!
JUMLAH (KAB/KOTA)			28	1	3,57	3	10,71
ANGKA CACAT TINGKAT 2 PER 100.000 PENDUDUK						0	

Sumber: Seksi P2

TABEL 16

JUMLAH KASUS DAN ANGKA PREVALENSI PENYAKIT KUSTA MENURUT TIPE/JENIS, JENIS KELAMIN, KECAMATAN, DAN PUSKESMAS
KABUPATEN/KOTA PURBALINGGA
TAHUN 2014

NO	KECAMATAN	PUSKESMAS	KASUS TERCATAT								
			Pausi Basiler/Kusta kering			Multi Basiler/Kusta Basah			JUMLAH		
			L	P	L+P	L	P	L+P	L	P	L+P
1	2	3	4	5	6	7	8	9	10	11	12
1	Kemangkon	Kemangkon	0	0	0	1		1	1	0	1
2	Bukateja	Bukateja	0	0	0	1		1	1	0	1
3		0 Kutawis	0	0	0			0	0	0	0
4	Kejobong	Kejobong	0	0	0	2	1	3	2	1	3
5	Pengadegan	Pengadegan	0	0	0			0	0	0	0
6	Kaligondang	Kaligondang	0	0	0			0	0	0	0
7		0 Kalikajar	0	0	0			0	0	0	0
8	Purbalingga	Purbalingga	0	0	0			0	0	0	0
9		0 Bojong	0	0	0	1		1	1	0	1
10	Kalimanah	Kalimanah	0	0	0	3		3	3	0	3
11	Padamara	Padamara	0	0	0			0	0	0	0
12	Kutasari	Kutasari	0	0	0	1		1	1	0	1
13	Bojongsari	Bojongsari	0	0	0	3		3	3	0	3
14	Mrebet	Mrebet	0	0	0	1		1	1	0	1
15		0 Serayu L	0	0	0		1	1	0	1	1
16	Bobotsari	Bobotsari	0	0	0	1		1	1	0	1
17	Karangreja	Karangreja	0	0	0	1	1	2	1	1	2
18	Karangjambu	Karangjambu	0	0	0	2	1	3	2	1	3
19	Karanganyar	Karanganyar	0	0	0	3		3	3	0	3
20	Karantengah	Karantengah	0	0	0	1		1	1	0	1
21	Karangmoncol	Karangmoncol	0	0	0	3		3	3	0	3
22	Rembang	Rembang	0	0	0	0		0	0	0	0
JUMLAH (KAB/KOTA)			0	0	0	24	4	28	24	4	28
ANGKA PREVALENSI PER 10.000 PENDUDUK									0,55	0,09	0,32

Sumber: Seksi P2

TABEL 17

PERSENTASE PENDERITA KUSTA SELESAI BEROBAT (*RELEASE FROM TREATMENT/RFT*) MENURUT JENIS KELAMIN, KECAMATAN, DAN PUSKESMAS
KABUPATEN/KOTA PURBALINGGA
TAHUN 2014

NO	KECAMATAN	PUSKESMAS	KUSTA (PB)									KUSTA (MB)								
			PENDERITA PB ^a			RFT PB						PENDERITA MB ^a			RFT MB					
			L	P	L+P	L		P		L + P		L	P	L+P	L		P		L + P	
						JUMLAH	%	JUMLAH	%	JUMLAH	%				JUMLAH	%	JUMLAH	%	JUMLAH	%
4	5	6	7	8	9	10	11	12	13	14	15	16	17	18	19	20	21			
1	Kemangkon	Kemangkon	0	0	0		#DIV/0!		#DIV/0!	0	#DIV/0!	1		1	1	100		#DIV/0!	1	100
2	Bukateja	Bukateja	0	0	0		#DIV/0!		#DIV/0!	0	#DIV/0!			0		#DIV/0!		#DIV/0!	0	#DIV/0!
3	0 Kutawis	0	0	0	0		#DIV/0!		#DIV/0!	0	#DIV/0!			0		#DIV/0!		#DIV/0!	0	#DIV/0!
4	Kejobong	Kejobong	0	0	0		#DIV/0!		#DIV/0!	0	#DIV/0!	1	1	2	1	100	1	100	2	100
5	Pengadegan	Pengadegan	0	0	0		#DIV/0!		#DIV/0!	0	#DIV/0!			0		#DIV/0!		#DIV/0!	0	#DIV/0!
6	Kaligondang	Kaligondang	0	0	0		#DIV/0!		#DIV/0!	0	#DIV/0!			0		#DIV/0!		#DIV/0!	0	#DIV/0!
7	0 Kalikajar	0	0	0	0		#DIV/0!		#DIV/0!	0	#DIV/0!			0		#DIV/0!		#DIV/0!	0	#DIV/0!
8	Purbalingga	Purbalingga	0	0	0		#DIV/0!		#DIV/0!	0	#DIV/0!			0		#DIV/0!		#DIV/0!	0	#DIV/0!
9	0 Bojong	0	0	0	0		#DIV/0!		#DIV/0!	0	#DIV/0!			0		#DIV/0!		#DIV/0!	0	#DIV/0!
10	Kalimanah	Kalimanah	0	0	0		#DIV/0!		#DIV/0!	0	#DIV/0!	1	1	1		#DIV/0!	1	100	1	100
11	Padamara	Padamara	0	0	0		#DIV/0!		#DIV/0!	0	#DIV/0!			0		#DIV/0!		#DIV/0!	0	#DIV/0!
12	Kutasari	Kutasari	0	0	0		#DIV/0!		#DIV/0!	0	#DIV/0!			0		#DIV/0!		#DIV/0!	0	#DIV/0!
13	Bojongsari	Bojongsari	0	0	0		#DIV/0!		#DIV/0!	0	#DIV/0!			0		#DIV/0!		#DIV/0!	0	#DIV/0!
14	Mrebet	Mrebet	0	0	0		#DIV/0!		#DIV/0!	0	#DIV/0!	3		3	3	100		#DIV/0!	3	100
15	0 Serayu L	0	0	0	0		#DIV/0!		#DIV/0!	0	#DIV/0!	1		1	1	100		#DIV/0!	1	100
16	Bobotsari	Bobotsari	0	0	0		#DIV/0!		#DIV/0!	0	#DIV/0!			0		#DIV/0!		#DIV/0!	0	#DIV/0!
17	Karangreja	Karangreja	0	0	0		#DIV/0!		#DIV/0!	0	#DIV/0!			0		#DIV/0!		#DIV/0!	0	#DIV/0!
18	Karangjambu	Karangjambu	0	0	0		#DIV/0!		#DIV/0!	0	#DIV/0!			0		#DIV/0!		#DIV/0!	0	#DIV/0!
19	Karanganyar	Karanganyar	0	0	0		#DIV/0!		#DIV/0!	0	#DIV/0!	2		2	2	100		#DIV/0!	2	100
20	Karantengah	Karantengah	0	0	0		#DIV/0!		#DIV/0!	0	#DIV/0!			0		#DIV/0!		#DIV/0!	0	#DIV/0!
21	Karangmoncol	Karangmoncol	0	0	0		#DIV/0!		#DIV/0!	0	#DIV/0!			0		#DIV/0!		#DIV/0!	0	#DIV/0!
22	Rembang	Rembang	0	0	0		#DIV/0!		#DIV/0!	0	#DIV/0!	1		1	1	100		#DIV/0!	1	100
JUMLAH (KAB/KOTA)			0	0	0	0	#DIV/0!	0	#DIV/0!	0	#DIV/0!	9	2	11	9	100	2	100	11	100

Sumber: Seksi P2

TABEL 18

JUMLAH KASUS AFP (NON POLIO) MENURUT KECAMATAN DAN PUSKESMAS
KABUPATEN/KOTA PURBALINGGA
TAHUN 2014

NO	KECAMATAN	PUSKESMAS	JUMLAH PENDUDUK <15 TAHUN	JUMLAH KASUS AFP (NON POLIO)
1	2	3	4	5
1	Kemangkon	Kemangkon	14.398	
2	Bukateja	Bukateja	10.045	
3		0 Kutawis	8.680	
4	Kejobong	Kejobong	12.280	
5	Pengadegan	Pengadegan	9.844	
6	Kaligondang	Kaligondang	9.810	
7		0 Kalikajar	5.896	
8	Purbalingga	Purbalingga	9.117	1
9		0 Bojong	4.560	
10	Kalimanah	Kalimanah	13.001	
11	Padamara	Padamara	10.969	
12	Kutasari	Kutasari	16.362	
13	Bojongsari	Bojongsari	15.339	
14	Mrebet	Mrebet	7.620	
15		0 Serayu L	9.063	
16	Bobotsari	Bobotsari	13.090	
17	Karangreja	Karangreja	11.752	3
18	Karangjambu	Karangjambu	7.385	
19	Karanganyar	Karanganyar	9.769	
20	Karantengah	Karantengah	9.257	
21	Karangmoncol	Karangmoncol	14.826	1
22	Rembang	Rembang	16.703	
JUMLAH (KAB/KOTA)			239.766	5
AFP RATE (NON POLIO) PER 100.000 PENDUDUK USIA < 15 TAHUN				2,09

Sumber: Seksi P2

Keterangan:

Jumlah kasus adalah seluruh kasus yang ada di wilayah kerja puskesmas tersebut termasuk kasus yang ditemukan di RS

Catatan : Jumlah penduduk < 15 tahun kolom 4 = jumlah penduduk < 15 tahun pada tabel 2, yaitu se241.777

TABEL 19

JUMLAH KASUS PENYAKIT YANG DAPAT DICEGAH DENGAN IMUNISASI (PD3I) MENURUT JENIS KELAMIN, KECAMATAN, DAN PUSKESMAS
KABUPATEN/KOTA PURBALINGGA
TAHUN 2014

NO	KECAMATAN	PUSKESMAS	JUMLAH KASUS PD3I															
			DIFTERI				PERTUSIS			TETANUS (NON NEONATORUM)				TETANUS NEONATORUM				
			JUMLAH KASUS			MENINGGAL	L	P	L+P	JUMLAH KASUS			MENINGGAL	JUMLAH KASUS			MENINGGAL	
			L	P	L+P					L	P	L+P		L	P	L+P		
1	2	3	4	5	6	7	8	9	10	11	12	13	14	15	16	17	18	
1	Kemangkon	Kemangkon	0	0	0	0	0	0	0	0	0	0	0	0	0	0	0	0
2	Bukateja	Bukateja	0	0	0	0	0	0	0	0	0	0	0	0	0	0	0	0
3		0 Kutawis	0	0	0	0	0	0	0	0	0	0	0	0	0	0	0	0
4	Kejobong	Kejobong	0	0	0	0	0	0	0	0	0	0	0	0	0	0	0	0
5	Pengadegan	Pengadegan	0	0	0	0	0	0	0	0	0	0	0	0	0	0	0	0
6	Kaligondang	Kaligondang	0	0	0	0	0	0	0	0	0	0	0	0	0	0	0	0
7		0 Kalikajar	0	0	0	0	0	0	0	0	0	0	0	0	0	0	0	0
8	Purbalingga	Purbalingga	0	0	0	0	0	0	0	0	0	0	0	0	0	0	0	0
9		0 Bojong	0	0	0	0	0	0	0	0	0	0	0	0	0	0	0	0
10	Kalimanah	Kalimanah	0	0	0	0	0	0	0	0	0	0	0	0	0	0	0	0
11	Padamara	Padamara	0	0	0	0	0	0	0	0	0	0	0	0	0	0	0	0
12	Kutasari	Kutasari	0	0	0	0	0	0	0	0	0	0	0	0	0	0	0	0
13	Bojongsari	Bojongsari	0	0	0	0	0	0	0	0	0	0	0	0	0	0	0	0
14	Mrebet	Mrebet	0	0	0	0	0	0	0	0	0	0	0	0	0	0	0	0
15		0 Serayu L	0	0	0	0	0	0	0	0	0	0	0	0	0	0	0	0
16	Bobotsari	Bobotsari	0	0	0	0	0	0	0	0	0	0	0	0	0	0	0	0
17	Karangreja	Karangreja	0	0	0	0	0	0	0	0	0	0	0	0	0	0	0	0
18	Karangjambu	Karangjambu	0	0	0	0	0	0	0	0	0	0	0	0	0	0	0	0
19	Karanganyar	Karanganyar	0	0	0	0	0	0	0	0	0	0	0	0	0	0	0	0
20	Karangtengah	Karangtengah	0	0	0	0	0	0	0	0	0	0	0	0	0	0	0	0
21	Karangmoncol	Karangmoncol	0	0	0	0	0	0	0	0	0	0	0	0	0	0	0	0
22	Rembang	Rembang	0	0	0	0	0	0	0	0	0	0	0	0	0	0	0	0
JUMLAH (KAB/KOTA)			0	0	0	0	0	0	0	0	0	0	0	0	0	0	0	0
CASE FATALITY RATE (%)			#DIV/0!				#DIV/0!				#DIV/0!							

Sumber: Seksi P2, Puskesmas

TABEL 20

JUMLAH KASUS PENYAKIT YANG DAPAT DICEGAH DENGAN IMUNISASI (PD3I) MENURUT JENIS KELAMIN, KECAMATAN, DAN PUSKESMAS
KABUPATEN/KOTA PURBALINGGA
TAHUN 2014

NO	KECAMATAN	PUSKESMAS	JUMLAH KASUS PD3I									
			CAMPAK				POLIO			HEPATITIS B		
			JUMLAH KASUS			MENINGGAL	L	P	L+P	L	P	L+P
			L	P	L+P							
1	2	3	4	5	6	7	8	9	10	11	12	13
1	Kemangkon	Kemangkon			0				0			0
2	Bukateja	Bukateja			0				0			0
3	0 Kutawis				0				0			0
4	Kejobong	Kejobong			0				0			0
5	Pengadegan	Pengadegan			0				0			0
6	Kaligondang	Kaligondang			0				0			0
7	0 Kalikajar				0				0			0
8	Purbalingga	Purbalingga			0				0			0
9	0 Bojong				0				0			0
10	Kalimanah	Kalimanah			0				0			0
11	Padamara	Padamara	1		1				0			0
12	Kutasari	Kutasari			0				0			0
13	Bojongsari	Bojongsari			0				0			0
14	Mrebet	Mrebet	3	6	9	0	0	0	0	0	0	0
15	0 Serayu L		2	0	2	0	0	0	0	0	0	0
16	Bobotsari	Bobotsari	1	2	3	0	0	0	0	0	0	0
17	Karangreja	Karangreja	0	0	0	0	0	0	0	0	0	0
18	Karangjambu	Karangjambu	1	0	1	0	0	0	0	0	0	0
19	Karanganyar	Karanganyar	0	1	1	0	0	0	0	0	0	0
20	Karantengah	Karantengah	1	0	1	0	0	0	0	0	0	0
21	Karangmoncol	Karangmoncol	2	1	3	0	0	0	0	0	0	0
22	Rembang	Rembang	0	0	0	0	0	0	0	0	0	0
JUMLAH (KAB/KOTA)			11	10	21	0	0	0	0	0	0	0
CASE FATALITY RATE (%)						0,0						

Sumber: Seksi P2, Puskesmas

TABEL 21

JUMLAH KASUS DEMAM BERDARAH DENGUE (DBD) MENURUT JENIS KELAMIN, KECAMATAN, DAN PUSKESMAS
KABUPATEN/KOTA PURBALINGGA
TAHUN 2014

NO	KECAMATAN	PUSKESMAS	DEMAM BERDARAH DENGUE (DBD)								
			JUMLAH KASUS			MENINGGAL			CFR (%)		
			L	P	L+P	L	P	L+P	L	P	L+P
1	2	3	4	5	6	7	8	9	10	11	12
1	Kemangkon	Kemangkon	10	10	20		1	1	0,0	10,0	5,0
2	Bukateja	Bukateja	10	11	21			0	0,0	0,0	0,0
3		0 Kutawis	1	1	2			0	0,0	0,0	0,0
4	Kejobong	Kejobong	4	2	6			0	0,0	0,0	0,0
5	Pengadegan	Pengadegan	3	0	3			0	0,0	#DIV/0!	0,0
6	Kaligondang	Kaligondang	5	5	10			0	0,0	0,0	0,0
7		0 Kalikajar	3	7	10			0	0,0	0,0	0,0
8	Purbalingga	Purbalingga	21	14	35			0	0,0	0,0	0,0
9		0 Bojong	11	7	18			0	0,0	0,0	0,0
10	Kalimanah	Kalimanah	38	40	78		1	1	0,0	2,5	1,3
11	Padamara	Padamara	21	25	46			0	0,0	0,0	0,0
12	Kutasari	Kutasari	8	6	14			0	0,0	0,0	0,0
13	Bojongsari	Bojongsari	10	6	16			0	0,0	0,0	0,0
14	Mrebet	Mrebet	5	6	11			0	0,0	0,0	0,0
15		0 Serayu L	3	1	4			0	0,0	0,0	0,0
16	Bobotsari	Bobotsari	11	11	22			0	0,0	0,0	0,0
17	Karangreja	Karangreja	5	8	13			0	0,0	0,0	0,0
18	Karangjambu	Karangjambu	1	0	1			0	0,0	#DIV/0!	0,0
19	Karanganyar	Karanganyar	6	7	13			0	0,0	0,0	0,0
20	Karantengah	Karantengah	1	2	3			0	0,0	0,0	0,0
21	Karangmoncol	Karangmoncol	0	3	3			0	#DIV/0!	0,0	0,0
22	Rembang	Rembang	12	11	23			0	0,0	0,0	0,0
JUMLAH (KAB/KOTA)			189	183	372	0	2	2	0,0	1,1	0,5
INCIDENCE RATE PER 100.000 PENDUDUK			43,2	40,9	42,0						

Sumber: Seksi P2, Puskesmas

Ket: Jumlah kasus adalah seluruh kasus yang ada di wilayah kerja puskesmas tersebut termasuk kasus yang ditemukan di RS

TABEL 22

KESAKITAN DAN KEMATIAN AKIBAT MALARIA MENURUT JENIS KELAMIN, KECAMATAN, DAN PUSKESMAS
KABUPATEN/KOTA PURBALINGGA
TAHUN 2014

NO	KECAMATAN	PUSKESMAS	MALARIA																	
			SUSPEK			SEDIAAN DARAH DIPERIKSA						MENINGGAL			CFR					
						POSITIF														
			L	P	L+P	L	P	L+P	L	%	P	%	L+P	%	L	P	L+P	L	P	L+P
1	2	3	4	5	6	7	8	9	10	11	12	13	14	15	16	17	18	19	20	21
1	Kemangkon	Kemangkon			0			-		#DIV/0!		#DIV/0!	-	#DIV/0!			0	#DIV/0!	#DIV/0!	#DIV/0!
2	Bukateja	Bukateja			0			-		#DIV/0!		#DIV/0!	-	#DIV/0!			0	#DIV/0!	#DIV/0!	#DIV/0!
3		Kutawis			0			-		#DIV/0!		#DIV/0!	-	#DIV/0!			0	#DIV/0!	#DIV/0!	#DIV/0!
4	Kejobong	Kejobong			0			-		#DIV/0!		#DIV/0!	-	#DIV/0!			0	#DIV/0!	#DIV/0!	#DIV/0!
5	Pengadegan	Pengadegan	500	523	1.023	500	523	1.023	24	4,80	34	7	58,00	5,67			0	0,00	0,00	0,00
6	Kaligondang	Kaligondang	400	488	888	400	488	888	41	10,25	38	8	79,00	8,90	1		1	0,00	2,631579	1,27
7		Kalikajar			0			-		#DIV/0!		#DIV/0!	-	#DIV/0!			0	#DIV/0!	#DIV/0!	#DIV/0!
8	Purbalingga	Purbalingga			0			-		#DIV/0!		#DIV/0!	-	#DIV/0!			0	#DIV/0!	#DIV/0!	#DIV/0!
9		Bojong	1		1	1		1	1	100,00		#DIV/0!	1,00	100,00			0	0,00	#DIV/0!	0,00
10	Kalimanah	Kalimanah		1	1		1	1	1	#DIV/0!		-	1,00	100,00			0	0,00	#DIV/0!	0
11	Padamara	Padamara			0			-		#DIV/0!		#DIV/0!	-	#DIV/0!			0	#DIV/0!	#DIV/0!	#DIV/0!
12	Kutasari	Kutasari			0			-		#DIV/0!		#DIV/0!	-	#DIV/0!			0	#DIV/0!	#DIV/0!	#DIV/0!
13	Bojongsari	Bojongsari	1		1	1		1	1	100,00		#DIV/0!	1,00	100,00			0	0,00	#DIV/0!	0,00
14	Mrebet	Mrebet			0			-		#DIV/0!		#DIV/0!	-	#DIV/0!			0	#DIV/0!	#DIV/0!	#DIV/0!
15		Serayu L			0			-		#DIV/0!		#DIV/0!	-	#DIV/0!			0	#DIV/0!	#DIV/0!	#DIV/0!
16	Bobotsari	Bobotsari			0			-		#DIV/0!		#DIV/0!	-	#DIV/0!			0	#DIV/0!	#DIV/0!	#DIV/0!
17	Karangreja	Karangreja			0			-		#DIV/0!		#DIV/0!	-	#DIV/0!			0	#DIV/0!	#DIV/0!	#DIV/0!
18	Karangjambu	Karangjambu			0			-		#DIV/0!		#DIV/0!	-	#DIV/0!			0	#DIV/0!	#DIV/0!	#DIV/0!
19	Karanganyar	Karanganyar	20	12	32	20	12	32	8	40,00		-	8,00	25,00			0	0,00	#DIV/0!	0,00
20	Karantengah	Karantengah			0			-		#DIV/0!		#DIV/0!	-	#DIV/0!			0	#DIV/0!	#DIV/0!	#DIV/0!
21	Karangmoncol	Karangmoncol	70	59	129	70	59	129	3	4,29		-	3	2,33			0	0,00	#DIV/0!	0,00
22	Rembang	Rembang	100	134	234	100	134	234	1	1,00	1	1	2	0,85			0	0,00	0,00	0,00
JUMLAH (KAB/KOTA)			1.092	1.217	2.309	1.092	1.217	2.309	80	7,33	73	6	153,00	6,63	0	1	1	0	1,37	0,65
JUMLAH PENDUDUK BERISIKO									437.073				447.610				884.683			
ANGKA KESAKITAN (ANNUAL PARASITE INCIDENCE) PER 1.000 PENDUDUK BERISIKO									0,18				0,16				0,17			

Sumber: Seksi P2, Puskesmas

TABEL 23

PENDERITA FILARIASIS DITANGANI MENURUT JENIS KELAMIN, KECAMATAN, DAN PUSKESMAS
KABUPATEN/KOTA PURBALINGGA
TAHUN 2014

NO	KECAMATAN	PUSKESMAS	PENDERITA FILARIASIS					
			KASUS BARU DITEMUKAN			JUMLAH SELURUH KASUS		
			L	P	L+P	L	P	L+P
1	2	3	4	5	6	7	8	9
1	Kemangkon	Kemangkon	0	0	0	0	0	0
2	Bukateja	Bukateja	0	0	0	0	0	0
3		0 Kutawis	0	0	0	0	0	0
4	Kejobong	Kejobong	0	0	0	0	0	0
5	Pengadegan	Pengadegan	0	0	0	0	0	0
6	Kaligondang	Kaligondang	0	0	0	0	0	0
7		0 Kalikajar	0	0	0	0	0	0
8	Purbalingga	Purbalingga	0	0	0	0	0	0
9		0 Bojong	0	0	0	0	0	0
10	Kalimanah	Kalimanah	0	0	0	0	0	0
11	Padamara	Padamara	0	0	0	0	0	0
12	Kutasari	Kutasari	0	0	0	0	0	0
13	Bojongsari	Bojongsari	0	0	0	0	0	0
14	Mrebet	Mrebet	0	0	0	0	0	0
15		0 Serayu L	0	0	0	0	0	0
16	Bobotsari	Bobotsari	0	0	0	0	0	0
17	Karangreja	Karangreja	0	0	0	0	0	0
18	Karangjambu	Karangjambu	0	0	0	0	0	0
19	Karanganyar	Karanganyar	0	0	0	0	0	0
20	Karantengah	Karantengah	0	0	0	0	0	0
21	Karangmoncol	Karangmoncol	0	0	0	0	0	0
22	Rembang	Rembang	0	0	0	0	0	0
JUMLAH (KAB/KOTA)			0	0	0	0	0	0
ANGKA KESAKITAN PER 100.000 PENDUDUK (KAB/KOTA)						0	0	0

Sumber: Seksi P2, Puskesmas

Ket: Jumlah kasus adalah seluruh kasus yang ada di wilayah kerja puskesmas tersebut termasuk kasus yang ditemukan di RS

TABEL 24

PENGUKURAN TEKANAN DARAH PENDUDUK 18 TAHUN MENURUT JENIS KELAMIN, KECAMATAN, DAN PUSKESMAS
KABUPATEN/KOTA PURBALINGGA
TAHUN 2014

NO	KECAMATAN	PUSKESMAS	JUMLAH PENDUDUK 18 TAHUN			DILAKUKAN PENGUKURAN TEKANAN DARAH						HIPERTENSI/TEKANAN DARAH TINGGI					
						LAKI-LAKI		PEREMPUAN		LAKI-LAKI + PEREMPUAN		LAKI-LAKI		PEREMPUAN		LAKI-LAKI + PEREMPUAN	
			LAKI-LAKI	PEREMPUAN	LAKI-LAKI + PEREMPUAN	JUMLAH	%	JUMLAH	%	JUMLAH	%	JUMLAH	%	JUMLAH	%	JUMLAH	%
1	2	3	4	5	6	7	8	9	10	11	12	13	14	15	16	17	18
1	Kemangkon	Kemangkon			0		#DIV/0!		#DIV/0!	0	#DIV/0!		#DIV/0!		#DIV/0!	0	#DIV/0!
2	Bukateja	Bukateja			0		#DIV/0!		#DIV/0!	0	#DIV/0!		#DIV/0!		#DIV/0!	0	#DIV/0!
3	0 Kutawis		4.756	4.569	9.325	4.756	100,00	4.568	99,98	9.324	99,99	0	0	0	0	0	0
4	Kejobong	Kejobong	15.068	16.600	31.668		0,00		0,00	0	0,00		#DIV/0!		#DIV/0!	0	#DIV/0!
5	Pengadegan	Pengadegan			0		#DIV/0!		#DIV/0!	0	#DIV/0!		#DIV/0!		#DIV/0!	0	#DIV/0!
6	Kaligondang	Kaligondang			0		#DIV/0!		#DIV/0!	0	#DIV/0!		#DIV/0!		#DIV/0!	0	#DIV/0!
7	0 Kalikajar				0		#DIV/0!		#DIV/0!	0	#DIV/0!		#DIV/0!		#DIV/0!	0	#DIV/0!
8	Purbalingga	Purbalingga	15.962	17.570	33.532	8.925	55,91	9.791	55,73	18.716	55,82	2448	27,428571	3192	32,601369	5640	30,134644
9	0 Bojong				0		#DIV/0!		#DIV/0!	0	#DIV/0!		#DIV/0!		#DIV/0!	0	#DIV/0!
10	Kalimanah	Kalimanah			0		#DIV/0!		#DIV/0!	0	#DIV/0!		#DIV/0!		#DIV/0!	0	#DIV/0!
11	Padamara	Padamara			0		#DIV/0!		#DIV/0!	0	#DIV/0!		#DIV/0!		#DIV/0!	0	#DIV/0!
12	Kutasari	Kutasari			0		#DIV/0!		#DIV/0!	0	#DIV/0!		#DIV/0!		#DIV/0!	0	#DIV/0!
13	Bojongsari	Bojongsari			0		#DIV/0!		#DIV/0!	0	#DIV/0!		#DIV/0!		#DIV/0!	0	#DIV/0!
14	Mrebet	Mrebet			0		#DIV/0!		#DIV/0!	0	#DIV/0!		#DIV/0!		#DIV/0!	0	#DIV/0!
15	0 Serayu L		11.407	11.676	23.083		0,00		0,00	0	0,00		#DIV/0!		#DIV/0!	0	#DIV/0!
16	Bobotsari	Bobotsari			0		#DIV/0!		#DIV/0!	0	#DIV/0!		#DIV/0!		#DIV/0!	0	#DIV/0!
17	Karangreja	Karangreja			0		#DIV/0!		#DIV/0!	0	#DIV/0!		#DIV/0!		#DIV/0!	0	#DIV/0!
18	Karangjambu	Karangjambu			0		#DIV/0!		#DIV/0!	0	#DIV/0!		#DIV/0!		#DIV/0!	0	#DIV/0!
19	Karanganyar	Karanganyar			0		#DIV/0!		#DIV/0!	0	#DIV/0!		#DIV/0!		#DIV/0!	0	#DIV/0!
20	Karantengah	Karantengah			0		#DIV/0!		#DIV/0!	0	#DIV/0!		#DIV/0!		#DIV/0!	0	#DIV/0!
21	Karangmoncol	Karangmoncol	17.798	18.533	36.331	4.611	25,91	6.119	33,02	10.730	29,53	0	0	0	0	0	0
22	Rembang	Rembang			0		#DIV/0!		#DIV/0!	0	#DIV/0!		#DIV/0!		#DIV/0!	0	#DIV/0!
JUMLAH (KAB/KOTA)			64.991	68.948	133.939	18.292	28,15	20.478	29,70	38.770	28,95	2.448	13,3829	3.192	15,58746	5.640	14,54733

Sumber: Seksi P2, Puskesmas

TABEL 25

PEMERIKSAAN OBESITAS MENURUT JENIS KELAMIN, KECAMATAN, DAN PUSKESMAS
KABUPATEN/KOTA PURBALINGGA
TAHUN 2014

NO	KECAMATAN	PUSKESMAS	JUMLAH PENGUNJUNG PUSKESMAS DAN JARINGANNYA BERUSIA ≥ 15 TAHUN			DILAKUKAN PEMERIKSAAN OBESITAS						OBESITAS					
			LAKI-LAKI	PEREMPUAN	LAKI-LAKI + PEREMPUAN	LAKI-LAKI		PEREMPUAN		LAKI-LAKI + PEREMPUAN		LAKI-LAKI		PEREMPUAN		LAKI-LAKI + PEREMPUAN	
						JUMLAH	%	JUMLAH	%	JUMLAH	%	JUMLAH	%	JUMLAH	%	JUMLAH	%
1	2	3	4	5	6	7	8	9	10	11	12	13	14	15	16	17	18
1	Kemangkon	Kemangkon			0		#DIV/0!		#DIV/0!	0	#DIV/0!		#DIV/0!		#DIV/0!	0	#DIV/0!
2	Bukateja	Bukateja			0		#DIV/0!		#DIV/0!	0	#DIV/0!		#DIV/0!		#DIV/0!	0	#DIV/0!
3	0 Kutawis				0		#DIV/0!		#DIV/0!	0	#DIV/0!		#DIV/0!		#DIV/0!	0	#DIV/0!
4	Kejobong	Kejobong	8.607	7.253	15.860		0,00		0,00	0	0,00					0	#DIV/0!
5	Pengadegan	Pengadegan			0		#DIV/0!		#DIV/0!	0	#DIV/0!		#DIV/0!		#DIV/0!	0	#DIV/0!
6	Kaligondang	Kaligondang			0		#DIV/0!		#DIV/0!	0	#DIV/0!		#DIV/0!		#DIV/0!	0	#DIV/0!
7	0 Kalikajar				0		#DIV/0!		#DIV/0!	0	#DIV/0!		#DIV/0!		#DIV/0!	0	#DIV/0!
8	Purbalingga	Purbalingga	8.925	9.791	18.716		0,00		0,00	0	0,00		#DIV/0!		#DIV/0!	0	#DIV/0!
9	0 Bojong				0		#DIV/0!		#DIV/0!	0	#DIV/0!		#DIV/0!		#DIV/0!	0	#DIV/0!
10	Kalimanah	Kalimanah			0		#DIV/0!		#DIV/0!	0	#DIV/0!		#DIV/0!		#DIV/0!	0	#DIV/0!
11	Padamara	Padamara			0		#DIV/0!		#DIV/0!	0	#DIV/0!		#DIV/0!		#DIV/0!	0	#DIV/0!
12	Kutasari	Kutasari			0		#DIV/0!		#DIV/0!	0	#DIV/0!		#DIV/0!		#DIV/0!	0	#DIV/0!
13	Bojongsari	Bojongsari			0		#DIV/0!		#DIV/0!	0	#DIV/0!		#DIV/0!		#DIV/0!	0	#DIV/0!
14	Mrebet	Mrebet			0		#DIV/0!		#DIV/0!	0	#DIV/0!		#DIV/0!		#DIV/0!	0	#DIV/0!
15	0 Serayu L		11.407	11.676	23.083		0,00		0,00	0	0,00		#DIV/0!		#DIV/0!	0	#DIV/0!
16	Bobotsari	Bobotsari			0		#DIV/0!		#DIV/0!	0	#DIV/0!		#DIV/0!		#DIV/0!	0	#DIV/0!
17	Karangreja	Karangreja			0		#DIV/0!		#DIV/0!	0	#DIV/0!		#DIV/0!		#DIV/0!	0	#DIV/0!
18	Karangjambu	Karangjambu			0		#DIV/0!		#DIV/0!	0	#DIV/0!		#DIV/0!		#DIV/0!	0	#DIV/0!
19	Karanganyar	Karanganyar			0		#DIV/0!		#DIV/0!	0	#DIV/0!		#DIV/0!		#DIV/0!	0	#DIV/0!
20	Karantengah	Karantengah			0		#DIV/0!		#DIV/0!	0	#DIV/0!		#DIV/0!		#DIV/0!	0	#DIV/0!
21	Karangmoncol	Karangmoncol			0	46	#DIV/0!		#DIV/0!	46	#DIV/0!		0		#DIV/0!	0	0
22	Rembang	Rembang			0		#DIV/0!		#DIV/0!	0	#DIV/0!		#DIV/0!		#DIV/0!	0	#DIV/0!
JUMLAH (KAB/KOTA)			28.939	28.720	57.659	46	0,16	0	0,00	46	0,08	0	0	0	#DIV/0!	0	0

Sumber: Seksi P2, Puskesmas

TABEL 26

CAKUPAN DETEKSI DINI KANKER LEHER RAHIM DENGAN METODE IVA DAN KANKER PAYUDARA DENGAN PEMERIKSAAN KLINIS (CBE)
MENURUT KECAMATAN DAN PUSKESMAS
KABUPATEN/KOTA PURBALINGGA
TAHUN 2014

NO	KECAMATAN	PUSKESMAS	PEREMPUAN USIA 30-50 TAHUN	PEMERIKSAAN LEHER RAHIM DAN PAYUDARA		IVA POSITIF		TUMOR/BENJOLAN	
				JUMLAH	%	JUMLAH	%	JUMLAH	%
1	2	3	4	5	6	7	8	9	10
1	Kemangkon	Kemangkon			#DIV/0!		#DIV/0!		#DIV/0!
2	Bukateja	Bukateja			#DIV/0!		#DIV/0!		#DIV/0!
3		0 Kutawis		2	#DIV/0!		0,00		0,00
4	Kejobong	Kejobong			#DIV/0!		#DIV/0!		#DIV/0!
5	Pengadegan	Pengadegan	5906	166	3		0,00		0,00
6	Kaligondang	Kaligondang			#DIV/0!		#DIV/0!		#DIV/0!
7		0 Kalikajar			#DIV/0!		#DIV/0!		#DIV/0!
8	Purbalingga	Purbalingga	5909	93	2	26	27,96	0	0,00
9		0 Bojong			#DIV/0!		#DIV/0!		#DIV/0!
10	Kalimanah	Kalimanah			#DIV/0!		#DIV/0!		#DIV/0!
11	Padamara	Padamara			#DIV/0!		#DIV/0!		#DIV/0!
12	Kutasari	Kutasari			#DIV/0!		#DIV/0!		#DIV/0!
13	Bojongsari	Bojongsari			#DIV/0!		#DIV/0!		#DIV/0!
14	Mrebet	Mrebet	5203		0		#DIV/0!		#DIV/0!
15		0 Serayu L			#DIV/0!		#DIV/0!		#DIV/0!
16	Bobotsari	Bobotsari			#DIV/0!		#DIV/0!		#DIV/0!
17	Karangreja	Karangreja			#DIV/0!		#DIV/0!		#DIV/0!
18	Karangjambu	Karangjambu			#DIV/0!		#DIV/0!		#DIV/0!
19	Karanganyar	Karanganyar			#DIV/0!		#DIV/0!		#DIV/0!
20	Karantengah	Karantengah			#DIV/0!		#DIV/0!		#DIV/0!
21	Karangmoncol	Karangmoncol	9397		0		#DIV/0!		#DIV/0!
22	Rembang	Rembang			#DIV/0!		#DIV/0!		#DIV/0!
JUMLAH (KAB/KOTA)			26.415	261	1	26	9,96	0	0,00

Sumber: Seksi P2, Puskesmas

Ket: IVA: Inspeksi Visual dengan Asam asetat

CBE: *Clinical Breast Examination*

TABEL 27

JUMLAH PENDERITA DAN KEMATIAN PADA KLB MENURUT JENIS KEJADIAN LUAR BIASA (KLB)
KABUPATEN/KOTA PURBALINGGA
TAHUN 2014

NO	JENIS KEJADIAN LUAR BIASA	YANG TERSERANG		WAKTU KEJADIAN (TANGGAL)			JUMLAH PENDERITA			KELOMPOK UMUR PENDERITA												JUMLAH KEMATIAN			JUMLAH PENDUDUK TERANCAM			ATTACK RATE (%)			CFR (%)		
		JUMLAH KEC	JUMLAH DESA/KEL	DIKETAHUI	DITANGGU- LANGI	AKHIR	L	P	L+P	0-7	8-28	1-11	1-4	5-9	10-14	15-19	20-44	45-54	55-59	60-69	70+	L	P	L+P	L	P	L+P	L	P	L+P	L	P	L+P
										HARI	HARI	BLN	THN	THN	THN	THN	THN	THN	THN	THN													
1	2	3	4	5	6	7	8	9	10	11	12	13	14	15	16	17	18	19	20	21	22	23	24	25	26	27	28	29	30	31	32	33	34
1	Keracunan Makanan	1	1	41.723	41.723	41.724	3	1	4						1		2				1			0	3	1	4	100,00	100,00	100,00	-	-	-
2	Keracunan Makanan	1	1	41.949	41.949	41.950	55	134	189			2	9	17	5	2	28	36	19	37	34			0	75	176	251	73,33	76,14	75,30	-	-	-

Sumber: Seksi P2, Puskesmas

TABEL 28

KEJADIAN LUAR BIASA (KLB) DI DESA/KELURAHAN YANG DITANGANI < 24 JAM
KABUPATEN/KOTA PURBALINGGA
TAHUN 2014

NO	KECAMATAN	PUSKESMAS	KLB DI DESA/KELURAHAN		
			JUMLAH	DITANGANI <24 JAM	%
1	2	3	4	5	6
1	Kemangkon	Kemangkon			#DIV/0!
2	Bukateja	Bukateja			#DIV/0!
3		0 Kutawis			#DIV/0!
4	Kejobong	Kejobong			#DIV/0!
5	Pengadegan	Pengadegan			#DIV/0!
6	Kaligondang	Kaligondang			#DIV/0!
7		0 Kalikajar			#DIV/0!
8	Purbalingga	Purbalingga			#DIV/0!
9		0 Bojong			#DIV/0!
10	Kalimanah	Kalimanah			#DIV/0!
11	Padamara	Padamara			#DIV/0!
12	Kutasari	Kutasari			#DIV/0!
13	Bojongsari	Bojongsari			#DIV/0!
14	Mrebet	Mrebet			#DIV/0!
15		0 Serayu L			#DIV/0!
16	Bobotsari	Bobotsari			#DIV/0!
17	Karangreja	Karangreja			#DIV/0!
18	Karangjambu	Karangjambu			#DIV/0!
19	Karanganyar	Karanganyar	1	1	100,00
20	Karantengah	Karantengah	1	1	100,00
21	Karangmoncol	Karangmoncol			
22	Rembang	Rembang			
JUMLAH (KAB/KOTA)			2	2	100,00

Sumber: Seksi P2, Puskesmas

TABEL 29

CAKUPAN KUNJUNGAN IBU HAMIL, PERSALINAN DITOLONG TENAGA KESEHATAN, DAN PELAYANAN KESEHATAN IBU NIFAS
MENURUT KECAMATAN DAN PUSKESMAS
KABUPATEN/KOTA PURBALINGGA
TAHUN 2014

NO	KECAMATAN	PUSKESMAS	IBU HAMIL					IBU BERSALIN/NIFAS							
			JUMLAH	K1		K4		JUMLAH	PERSALINAN DITOLONG NAKES		MENDAPAT YANKES NIFAS		IBU NIFAS MENDAPAT VIT A		
				JUMLAH	%	JUMLAH	%		JUMLAH	%	JUMLAH	%	JUMLAH	%	
1	2	3	4	5	6	7	8	9	10	11	12	13	14	15	
1	Kemangkon	Kemangkon	987	987	100,0	929	94,1	837	837	100,0	837	100,0	837	100,00	
2	Bukateja	Bukateja	669	669	100,0	662	99,0	619	614	99,2	616	99,5	615	99,35	
3		0 Kutawis	599	599	100,0	590	98,5	573	573	100,0	573	100,0	572	99,83	
4	Kejobong	Kejobong	844	844	100,0	820	97,2	797	793	99,5	795	99,7	779	97,74	
5	Pengadegan	Pengadegan	693	691	99,7	654	94,4	604	597	98,8	603	99,8	599	99,17	
6	Kaligondang	Kaligondang	651	651	100,0	619	95,1	635	630	99,2	635	100,0	629	99,06	
7		0 Kalikajar	387	387	100,0	371	95,9	337	337	100,0	336	99,7	337	100,00	
8	Purbalingga	Purbalingga	557	557	100,0	530	95,2	464	464	100,0	464	100,0	464	100,00	
9		0 Bojong	301	301	100,0	299	99,3	310	310	100,0	310	100,0	303	97,74	
10	Kalimanah	Kalimanah	843	843	100,0	811	96,2	802	802	100,0	800	99,8	800	99,75	
11	Padamara	Padamara	726	726	100,0	701	96,6	658	657	99,8	656	99,7	657	99,85	
12	Kutasari	Kutasari	1.198	1.198	100,0	1.161	96,9	1.115	1.098	98,5	1.108	99,4	1.109	99,46	
13	Bojongsari	Bojongsari	1.009	1.009	100,0	956	94,7	925	924	99,9	924	99,9	923	99,78	
14	Mrebet	Mrebet	680	680	100,0	647	95,1	580	580	100,0	578	99,7	578	99,66	
15		0 Serayu L	631	631	100,0	603	95,6	514	509	99,0	511	99,4	511	99,42	
16	Bobotsari	Bobotsari	905	905	100,0	872	96,4	806	806	100,0	806	100,0	806	100,00	
17	Karangreja	Karangreja	741	741	100,0	712	96,1	716	702	98,0	706	98,6	716	100,00	
18	Karangjambu	Karangjambu	459	459	100,0	440	95,9	409	351	85,8	404	98,8	381	93,15	
19	Karanganyar	Karanganyar	672	672	100,0	661	98,4	667	658	98,7	667	100,0	660	98,95	
20	Karagtengah	Karagtengah	586	586	100,0	562	95,9	528	523	99,1	526	99,6	512	96,97	
21	Karangmoncol	Karangmoncol	994	994	100,0	952	95,8	917	904	98,6	913	99,6	911	99,35	
22	Rembang	Rembang	1.121	1.121	100,0	1.072	95,6	1.076	1.044	97,0	1.069	99,3	1.059	98,42	
JUMLAH (KAB/KOTA)			16.253	16.251	100,0	15.624	96,1	14.889	14.713	98,8	14.837	99,7	14.758	99,12	

Sumber: Seksi Kesqa, Puskesmas

TABEL 30

PERSENTASE CAKUPAN IMUNISASI TT PADA IBU HAMIL MENURUT KECAMATAN DAN PUSKESMAS
KABUPATEN/KOTA PURBALINGGA
TAHUN 2014

NO	KECAMATAN	PUSKESMAS	JUMLAH IBU HAMIL	IMUNISASI TETANUS TOKSOID PADA IBU HAMIL											
				TT-1		TT-2		TT-3		TT-4		TT-5		TT2+	
				JUMLAH	%	JUMLAH	%	JUMLAH	%	JUMLAH	%	JUMLAH	%	JUMLAH	%
1	2	3	4	5	6	7	8	9	10	11	12	13	14	15	16
1	Kemangkon	Kemangkon	987	225	22,8	119	12,1	107	10,8	35	3,5	3	0,3	264	26,7
2	Bukateja	Bukateja	669	174	26,0	234	35,0	209	31,2	33	4,9	2	0,3	478	71,4
3	0	Kutawis	599	190	31,7	169	28,2	114	19,0	85	14,2	1	0,2	369	61,6
4	Kejobong	Kejobong	844	117	13,9	272	32,2	187	22,2	51	6,0	1	0,1	511	60,5
5	Pengadegan	Pengadegan	693	25	3,6	8	1,2	5	0,7	5	0,7	0	-	18	2,6
6	Kaligondang	Kaligondang	651	89	13,7	167	25,7	143	22,0	33	5,1	1	0,2	344	52,8
7	0	Kalikajar	387	23	5,9	75	19,4	53	13,7	16	4,1	0	-	144	37,2
8	Purbalingga	Purbalingga	557	20	3,6	62	11,1	32	5,7	21	3,8	0	-	115	20,6
9	0	Bojong	301	3	1,0	25	8,3	28	9,3	28	9,3	0	-	81	26,9
10	Kalimanah	Kalimanah	843	231	27,4	191	22,7	60	7,1	21	2,5	0	-	272	32,3
11	Padamara	Padamara	726	323	44,5	313	43,1	160	22,0	61	8,4	7	1,0	541	74,5
12	Kutasari	Kutasari	1.198	561	46,8	537	44,8	357	29,8	206	17,2	16	1,3	1.116	93,2
13	Bojongsari	Bojongsari	1.009	27	2,7	80	7,9	41	4,1	21	2,1	0	-	142	14,1
14	Mrebet	Mrebet	680	205	30,1	185	27,2	123	18,1	65	9,6	0	-	373	54,9
15	0	Serayu L	631	149	23,6	257	40,7	230	36,5	170	26,9	7	1,1	664	105,2
16	Bobotsari	Bobotsari	905	458	50,6	330	36,5	108	11,9	26	2,9	0	-	464	51,3
17	Karangreja	Karangreja	741	12	1,6	230	31,0	189	25,5	90	12,1	8	1,1	517	69,8
18	Karangjambu	Karangjambu	459	65	14,2	85	18,5	125	27,2	65	14,2	0	-	275	59,9
19	Karanganyar	Karanganyar	672	55	8,2	154	22,9	105	15,6	38	5,7	1	0,1	298	44,3
20	Karangtengah	Karangtengah	586	185	31,6	167	28,5	116	19,8	69	11,8	0	-	352	60,1
21	Karangmoncol	Karangmoncol	994	331	33,3	190	19,1	58	5,8	34	3,4	1	0,1	283	28,5
22	Rembang	Rembang	1.121	365	32,6	35	3,1	18	1,6	5	0,4	0	-	58	5,2
JUMLAH (KAB/KOTA)			16.253	3.833	23,6	3.885	23,9	2.568	15,8	1.178	7,2	48	0,3	7.679	47,2

Sumber: Seksi P2, Puskesmas

TABEL 31

PERSENTASE CAKUPAN IMUNISASI TT PADA WANITA USIA SUBUR MENURUT KECAMATAN DAN PUSKESMAS
KABUPATEN/KOTA PURBALINGGA
TAHUN 2014

NO	KECAMATAN	PUSKESMAS	JUMLAH WUS (15-39 TAHUN)	IMUNISASI TETANUS TOKSOID PADA WUS									
				TT-1		TT-2		TT-3		TT-4		TT-5	
				JUMLAH	%	JUMLAH	%	JUMLAH	%	JUMLAH	%	JUMLAH	%
1	2	3	4	5	6	7	8	9	10	11	12	13	14
1	Kemangkon	Kemangkon	12.876	184	1,4	18	0,1	0	-	0	-	0	-
2	Bukateja	Bukateja	6.655	214	3,2	30	0,5	4	0,1	1	0,0	0	-
3	0	Kutawis	6.999	190	2,7	5	0,1	0	-	0	-	0	-
4	Kejobong	Kejobong	13.636	446	3,3	313	2,3	0	-	0	-	0	-
5	Pengadegan	Pengadegan	8.178	0	-	0	-	0	-	0	-	0	-
6	Kaligondang	Kaligondang	8.039	159	2,0	8	0,1	6	0,1	5	0,1	0	-
7	0	Kalikajar	5.027	75	1,5	31	0,6	8	0,2	3	0,1	0	-
8	Purbalingga	Purbalingga	8.504	55	0,6	8	0,1	6	0,1	1	0,0	0	-
9	0	Bojong	3.889	113	2,9	19	0,5	3	0,1	0	-	0	-
10	Kalimanah	Kalimanah	10.007	279	2,8	66	0,7	4	0,0	0	-	0	-
11	Padamara	Padamara	8.235	297	3,6	3	0,0	1	0,0	0	-	0	-
12	Kutasari	Kutasari	11.100	438	3,9	0	-	0	-	0	-	0	-
13	Bojongsari	Bojongsari	10.284	99	1,0	5	0,0	5	0,0	0	-	0	-
14	Mrebet	Mrebet	8.836	342	3,9	120	1,4	44	0,5	17	0,2	0	-
15	0	Serayu L	6.847	218	3,2	40	0,6	40	0,6	28	0,4	3	0,0
16	Bobotsari	Bobotsari	10.879	885	8,1	238	2,2	40	0,4	8	0,1	0	-
17	Karangreja	Karangreja	8.786	366	4,2	0	-	0	-	0	-	0	-
18	Karangjambu	Karangjambu	5.627	68	1,2	31	0,6	84	1,5	14	0,2	0	-
19	Karanganyar	Karanganyar	9.254	200	2,2	52	0,6	30	0,3	11	0,1	4	0,0
20	Karangtengah	Karangtengah	7.932	251	3,2	7	0,1	0	-	0	-	0	-
21	Karangmoncol	Karangmoncol	7932	224	2,8	0	-	0	-	0	-	0	-
22	Rembang	Rembang	13669	70	0,5	171	1,3	128	0,9	42	0,3	0	-
JUMLAH (KAB/KOTA)			193.191	5.173	2,7	1.165	0,6	403	0,2	130	0,1	7	0,0

Sumber: Seksi P2, Puskesmas

TABEL 32

JUMLAH IBU HAMIL YANG MENDAPATKAN TABLET FE1 DAN FE3 MENURUT KECAMATAN DAN PUSKESMAS
KABUPATEN/KOTA PURBALINGGA
TAHUN 2014

NO	KECAMATAN	PUSKESMAS	JUMLAH IBU HAMIL	FE1 (30 TABLET)		FE3 (90 TABLET)	
				JUMLAH	%	JUMLAH	%
1	2	3	4	5	6	7	8
1	Kemangkon	Kemangkon	987	987	100,00	934	94,63
2	Bukateja	Bukateja	669	669	100	635	94,92
3	0 Kutawis	Kutawis	599	553	92,32	539	89,98
4	Kejobong	Kejobong	844	815	96,56	798	94,55
5	Pengadegan	Pengadegan	693	659	95,09	632	91,20
6	Kaligondang	Kaligondang	651	626	96,16	616	94,62
7	0 Kalikajar	Kalikajar	387	382	98,71	357	92,25
8	Purbalingga	Purbalingga	557	545	97,85	540	96,95
9	0 Bojong	Bojong	301	284	94,35	281	93,36
10	Kalimanah	Kalimanah	843	840	99,64	837	99,29
11	Padamara	Padamara	726	726	100,00	697	96,01
12	Kutasari	Kutasari	1198	1.168	97,50	1.066	88,98
13	Bojongsari	Bojongsari	1009	902	89,40	892	88,40
14	Mrebet	Mrebet	680	659	96,91	597	87,79
15	0 Serayu L	Serayu L	631	582	92,23	579	91,76
16	Bobotsari	Bobotsari	905	905	100,00	881	97,35
17	Karangreja	Karangreja	741	713	96,22	704	95,01
18	Karangjambu	Karangjambu	459	438	95,42	438	95,42
19	Karanganyar	Karanganyar	672	648	96,43	645	95,98
20	Karantengah	Karantengah	586	566	96,59	561	95,73
21	Karangmoncol	Karangmoncol	994	965	97,08	978	98,39
22	Rembang	Rembang	1121	1.083	96,61	1.047	93,40
JUMLAH (KAB/KOTA)			16253	15.715	96,69	15.254	93,85

Sumber: Seksi Kesga, Puskesmas

TABEL 33

JUMLAH DAN PERSENTASE PENANGANAN KOMPLIKASI KEBIDANAN DAN KOMPLIKASI NEONATAL
MENURUT JENIS KELAMIN, KECAMATAN, DAN PUSKESMAS
KABUPATEN/KOTA PURBALINGGA
TAHUN 2014

NO	KECAMATAN	PUSKESMAS	JUMLAH IBU HAMIL	PERKIRAAN BUMIL DENGAN KOMPLIKASI KEBIDANAN	PENANGANAN KOMPLIKASI KEBIDANAN		JUMLAH BAYI			PERKIRAAN NEONATAL KOMPLIKASI			PENANGANAN KOMPLIKASI NEONATAL					
					Σ	%	L	P	L + P	L	P	L + P	L		P		L + P	
													Σ	%	Σ	%	Σ	%
1	2	3	4	5	6	7	8	9	10	11	12	13	14	15	16	17	18	19
1	Kemangkon	Kemangkon	987	197	196	99,29	408	428	836	61	64	125	21	34,3	30	46,7	51	40,7
2	Bukateja	Bukateja	669	134	197	147,23	334	285	619	50	43	93	20	39,9	24	56,1	44	47,4
3		0 Kutawis	599	120	151	126,04	299	270	569	45	41	85	41	91,4	40	98,8	81	94,9
4	Kejobong	Kejobong	844	169	159	94,19	426	370	796	64	56	119	25	39,1	26	46,8	51	42,7
5	Pengadegan	Pengadegan	693	139	132	95,24	305	289	594	46	43	89	30	65,6	38	87,7	68	76,3
6	Kaligondang	Kaligondang	651	130	146	112,14	318	311	629	48	47	94	25	52,4	20	42,9	45	47,7
7		0 Kalikajar	387	77	74	95,61	171	165	336	26	25	50	10	39,0	11	44,4	21	41,7
8	Purbalingga	Purbalingga	557	111	101	90,66	233	233	466	35	35	70	34	97,3	34	97,3	68	97,3
9		0 Bojong	301	60	37	61,46	170	140	310	26	21	47	7	27,5	7	33,3	14	30,1
10	Kalimanah	Kalimanah	843	169	140	83,04	450	350	800	68	53	120	25	37,0	26	49,5	51	42,5
11	Padamara	Padamara	726	145	147	101,24	364	290	654	55	44	98	16	29,3	14	32,2	30	30,6
12	Kutasari	Kutasari	1.198	240	203	84,72	585	529	1.114	88	79	167	75	85,5	69	87,0	144	86,2
13	Bojongsari	Bojongsari	1.009	202	184	91,18	468	454	922	70	68	138	70	99,7	65	95,4	135	97,6
14	Mrebet	Mrebet	680	136	101	74,26	319	261	580	48	39	87	48	100,3	39	99,6	87	100,0
15		0 Serayu L	631	126	83	65,77	256	255	511	38	38	77	35	91,1	38	99,3	73	95,2
16	Bobotsari	Bobotsari	905	181	172	95,03	430	372	802	65	56	120	37	57,4	40	71,7	77	64,0
17	Karangreja	Karangreja	741	148	197	132,93	362	349	711	54	52	107	32	58,9	29	55,4	61	57,2
18	Karangjambu	Karangjambu	459	92	107	116,56	219	189	408	33	28	61	33	100,5	28	98,8	61	99,7
19	Karanganyar	Karanganyar	672	134	156	116,07	335	328	663	50	49	99	35	69,7	32	65,0	67	67,4
20	Karantengah	Karantengah	586	117	142	121,16	265	262	527	40	39	79	31	78,0	25	63,6	56	70,8
21	Karangmoncol	Karangmoncol	994	199	247	124,25	438	475	913	66	71	137	26	39,6	32	44,9	58	42,4
22	Rembang	Rembang	1.121	224	213	95,00	528	539	1.067	79	81	160	70	88,4	71	87,8	141	88,1
JUMLAH (KAB/KOTA)			16.253	3.251	3285	101,058	7.683	7.144	14.827	1.152	1.072	2.224	746	64,7	738	68,9	1.484	66,7

Sumber: Seksi Kesga, Puskesmas

TABEL 34

PROPORSI PESERTA KB AKTIF MENURUT JENIS KONTRASEPSI, KECAMATAN, DAN PUSKESMAS
KABUPATEN/KOTA PURBALINGGA
TAHUN 2014

NO	KECAMATAN	PUSKESMAS	PESERTA KB AKTIF																								
			MKJP										NON MKJP										MKJP + NON MKJP	% MKJP + NON MKJP			
			IUD	%	MOP	%	MOW	%	IM PLAN	%	JUMLAH	%	KON DOM	%	SUNTI K	%	PIL	%	OBAT VAGINA	%	LAIN NYA	%			JUMLAH	%	
1	2	3	4	5	6	7	8	9	10	11	12	13	14	15	16	17	18	19	20	21	22	23	24	25	26	27	
1	Kemangkon	Kemangkon	1.111	11,8	70	0,7	750	8,0	1.292	13,8	3.223	34,4	165	1,8	5.027	53,6	965	10,3	0	0,0	0	0,0	6.157	65,6	9.380	100,0	
2	Bukateja	Bukateja	552	7,9	88	1,3	698	10,0	693	9,9	2.031	29,0	300	4,3	3.553	50,7	1.119	16,0	0	0,0	0	0,0	4.972	71,0	7.003	100,0	
3	0 Kutawis	0 Kutawis	1.395	24,6	170	3,0	62	1,1	336	5,9	1.963	34,6	579	10,2	1.948	34,3	1.188	20,9	0	0,0	0	0,0	3.715	65,4	5.678	100,0	
4	Kejobong	Kejobong	497	5,9	50	0,6	564	6,6	1.270	15,0	2.381	28,1	179	2,1	4.050	47,7	1.876	22,1	0	0,0	0	0,0	6.105	71,9	8.486	100,0	
5	Pengadegan	Pengadegan	354	4,5	34	0,4	385	4,8	931	11,7	1.704	21,5	89	1,1	4.244	53,4	1.907	24,0	0	0,0	0	0,0	6.240	78,5	7.944	100,0	
6	Kaligondang	Kaligondang	303	4,9	117	1,9	308	5,0	827	13,4	1.555	25,1	38	0,6	3.359	54,3	1.235	20,0	0	0,0	0	0,0	4.632	74,9	6.187	100,0	
7	0 Kalikajar	0 Kalikajar	426	11,3	21	0,6	342	9,1	465	12,4	1.254	33,3	43	1,1	1.999	53,2	465	12,4	0	0,0	0	0,0	2.507	66,7	3.761	100,0	
8	Purbalingga	Purbalingga	707	12,2	37	0,6	538	9,3	139	2,4	1.421	24,6	258	4,5	3.200	55,4	895	15,5	0	0,0	0	0,0	4.353	75,4	5.774	100,0	
9	0 Bojong	0 Bojong	521	17,4	5	0,2	230	7,7	127	4,2	883	29,5	99	3,3	1.547	51,7	461	15,4	0	0,0	0	0,0	2.107	70,5	2.990	100,0	
10	Kalimanah	Kalimanah	892	22,2	170	4,2	676	16,9	333	8,3	2.071	51,7	245	6,1	441	11,0	1.252	31,2	0	0,0	0	0,0	1.938	48,3	4.009	100,0	
11	Padamara	Padamara	491	7,0	65	0,9	640	9,2	412	5,9	1.608	23,1	82	1,2	4.424	63,4	861	12,3	0	0,0	0	0,0	5.367	76,9	6.975	100,0	
12	Kutasari	Kutasari	615	6,7	58	0,6	519	5,6	1.177	12,7	2.369	25,6	179	1,9	5.871	63,5	820	8,9	0	0,0	0	0,0	6.870	74,4	9.239	100,0	
13	Bojongsari	Bojongsari	534	5,4	81	0,8	611	6,2	642	6,5	1.868	18,8	58	0,6	6.502	65,5	1.502	15,1	0	0,0	0	0,0	8.062	81,2	9.930	100,0	
14	Mrebet	Mrebet	410	7,0	91	1,6	355	6,1	797	13,6	1.653	28,3	156	2,7	3.225	55,2	813	13,9	0	0,0	0	0,0	4.194	71,7	5.847	100,0	
15	0 Serayu L	0 Serayu L	863	14,3	195	3,2	234	3,9	516	8,5	1.808	29,9	169	2,8	2.903	47,9	1.175	19,4	0	0,0	0	0,0	4.247	70,1	6.055	100,0	
16	Bobotsari	Bobotsari	1.383	16,2	105	1,2	602	7,0	729	8,5	2.819	33,0	135	1,6	4.743	55,5	856	10,0	0	0,0	0	0,0	5.734	67,0	8.553	100,0	
17	Karangreja	Karangreja	982	11,6	272	3,2	778	9,2	630	7,4	2.662	31,4	93	1,1	4.498	53,1	1.215	14,3	0	0,0	0	0,0	5.806	68,6	8.468	100,0	
18	Karangjambu	Karangjambu	478	8,0	149	2,5	244	4,1	887	14,9	1.758	29,5	45	0,8	3.035	51,0	1.112	18,7	0	0,0	0	0,0	4.192	70,5	5.950	100,0	
19	Karanganyar	Karanganyar	282	4,2	107	1,6	357	5,3	1.150	17,0	1.896	28,0	62	0,9	4.113	60,7	704	10,4	0	0,0	0	0,0	4.879	72,0	6.775	100,0	
20	Karantengah	Karantengah	320	6,4	90	1,8	347	6,9	666	13,3	1.423	28,4	50	1,0	2.979	59,5	554	11,1	0	0,0	0	0,0	3.583	71,6	5.006	100,0	
	Karangmoncol	Karangmoncol	449	5,0	118	1,3	536	6,0	1.445	16,1	2.548	28,3	608	6,8	3.873	43,0	1.968	21,9	0	0,0	0	0,0	6.449	71,7	8.997	100,0	
	Rembang	Rembang	1.654	14,5	139	1,2	748	6,6	1.946	17,1	4.487	39,5	226	2,0	3.540	31,1	3.119	27,4	0	0,0	0	0,0	6.885	60,5	11.372	100,0	
JUMLAH (KAB/KOTA)			15.219	9,9	2.232	1,4	10.524	6,8	17.410	11,3	45.385	29,4	3.858	2,5	79.074	51,2	26.062	16,9	0	0,0	0	0,0	108.994	70,6	154.379	100,0	

Sumber: Seksi Kesga, Puskesmas
Keterangan: MKJP = Metode Kontrasepsi Jangka Panjang

TABEL 35

PROPORSI PESERTA KB BARU MENURUT JENIS KONTRASEPSI, KECAMATAN, DAN PUSKESMAS
KABUPATEN/KOTA PURBALINGGA
TAHUN 2014

NO	KECAMATAN	PUSKESMAS	PESERTA KB BARU																								
			MKJP										NON MKJP										MKJP + NON MKJP	% MKJP + NON MKJP			
			IUD	%	MOP	%	MOW	%	IMPLAN	%	JUMLAH	%	KONDOM	%	SUNTIK	%	PIL	%	OBAT VAGINA	%	LAIN NYA	%			JUMLAH	%	
1	2	3	4	5	6	7	8	9	10	11	12	13	14	15	16	17	18	19	20	21	22	23	24	25	26	27	
1	Kemangkon	Kemangkon	139	9,3	2	0,1	47	3,1	318	21,3	506	33,8	238	15,9	568	38,0	183	12,2	0	0,0	0	0,0	989	66,2	1.495	100,0	
2	Bukateja	Bukateja	59	5,4	3	0,3	21	1,9	140	12,9	223	20,6	97	8,9	633	58,4	131	12,1	0	0,0	0	0,0	861	79,4	1.084	100,0	
3	0 Kutawis	0 Kutawis	64	6,8	1	0,1	18	1,9	130	13,8	213	22,6	88	9,3	548	58,2	93	9,9	0	0,0	0	0,0	729	77,4	942	100,0	
4	Kejobong	Kejobong	65	6,3	3	0,3	18	1,8	212	20,7	298	29,1	17	1,7	627	61,2	82	8,0	0	0,0	0	0,0	726	70,9	1.024	100,0	
5	Pengadegan	Pengadegan	82	10,4	8	1,0	13	1,6	141	17,9	244	31,0	11	1,4	414	52,5	119	15,1	0	0,0	0	0,0	544	69,0	788	100,0	
6	Kaligondang	Kaligondang	26	7,0	5	1,3	5	1,3	100	27,0	136	36,7	2	0,5	230	62,0	3	0,8	0	0,0	0	0,0	235	63,3	371	100,0	
7	0 Kalikajar	0 Kalikajar	65	7,9	8	1,0	12	1,5	252	30,7	337	41,0	25	3,0	369	44,9	90	11,0	0	0,0	0	0,0	484	59,0	821	100,0	
8	Purbalingga	Purbalingga	777	51,6	3	0,2	198	13,1	338	22,4	1.316	87,3	1	0,1	77	5,1	113	7,5	0	0,0	0	0,0	191	12,7	1.507	100,0	
9	0 Bojong	0 Bojong	115	21,7	6	1,1	60	11,3	59	11,1	240	45,3	22	4,2	212	40,0	56	10,6	0	0,0	0	0,0	290	54,7	530	100,0	
10	Kalimanah	Kalimanah	290	28,2	5	0,5	153	14,9	114	11,1	562	54,7	5	0,5	439	42,7	22	2,1	0	0,0	0	0,0	466	45,3	1.028	100,0	
11	Padamara	Padamara	52	12,1	1	0,2	35	8,1	39	9,0	127	29,5	22	5,1	276	64,0	6	1,4	0	0,0	0	0,0	304	70,5	431	100,0	
12	Kutasari	Kutasari	63	5,7	4	0,4	28	2,5	185	16,8	280	25,4	87	7,9	639	57,9	97	8,8	0	0,0	0	0,0	823	74,6	1.103	100,0	
13	Bojongsari	Bojongsari	1.944	62,1	3	0,1	67	2,1	312	10,0	2.326	74,3	43	1,4	659	21,0	104	3,3	0	0,0	0	0,0	806	25,7	3.132	100,0	
14	Mrebet	Mrebet	26	8,3	2	0,6	11	3,5	36	11,5	75	24,0	9	2,9	183	58,5	46	14,7	0	0,0	0	0,0	238	76,0	313	100,0	
15	0 Serayu L	0 Serayu L	24	0,7	3	0,1	129	3,5	186	5,1	342	9,4	55	1,5	2.438	67,1	801	22,0	0	0,0	0	0,0	3.294	90,6	3.636	100,0	
16	Bobotsari	Bobotsari	107	10,2	7	0,7	24	2,3	164	15,7	302	28,9	127	12,2	534	51,1	82	7,8	0	0,0	0	0,0	743	71,1	1.045	100,0	
17	Karangreja	Karangreja	114	9,5	5	0,4	25	2,1	173	14,4	317	26,4	90	7,5	531	44,1	265	22,0	0	0,0	0	0,0	886	73,6	1.203	100,0	
18	Karangjambu	Karangjambu	25	3,2	4	0,5	7	0,9	120	15,2	156	19,7	20	2,5	454	57,3	162	20,5	0	0,0	0	0,0	636	80,3	792	100,0	
19	Karanganyar	Karanganyar	57	15,3	3	0,8	11	2,9	74	19,8	145	38,9	2	0,5	224	60,1	2	0,5	0	0,0	0	0,0	228	61,1	373	100,0	
20	Karantengah	Karantengah	49	4,4	4	0,4	16	1,4	186	16,7	255	22,9	61	5,5	651	58,4	147	13,2	0	0,0	0	0,0	859	77,1	1.114	100,0	
21	Karangmoncol	Karangmoncol	91	4,6	7	0,4	27	1,4	184	9,4	309	15,8	198	10,1	726	37,1	726	37,1	0	0,0	0	0,0	1.650	84,2	1.959	100,0	
22	Rembang	Rembang	148	8,3	1	0,1	32	1,8	312	17,5	493	27,7	134	7,5	752	42,2	403	22,6	0	0,0	0	0,0	1.289	72,3	1.782	100,0	
JUMLAH (KAB/KOTA)			4.382	16,6	88	0,3	957	3,6	3.775	14,3	9.202	34,8	1.354	5,1	12.184	46,0	3.733	14,1	0	0,0	0	0,0	17.271	65,2	26.473	100,0	

Sumber: Seksi Kesga, Puskesmas

Keterangan: MKJP = Metode Kontrasepsi Jangka Panjang

TABEL 36

JUMLAH PESERTA KB BARU DAN KB AKTIF MENURUT KECAMATAN DAN PUSKESMAS
KABUPATEN/KOTA PURBALINGGA
TAHUN 2014

NO	KECAMATAN	PUSKESMAS	JUMLAH PUS	PESERTA KB BARU		PESERTA KB AKTIF	
				JUMLAH	%	JUMLAH	%
1	2	3	4	5	6	7	8
1	Kemangkon	Kemangkon	11.396	1.495	13,1	9.380	82,3
2	Bukateja	Bukateja	7.656	1.084	14,2	7.003	91,5
3		0 Kutawis	6.966	942	13,5	5.678	81,5
4	Kejobong	Kejobong	10.369	1.024	9,9	8.486	81,8
5	Pengadegan	Pengadegan	9.036	788	8,7	7.944	87,9
6	Kaligondang	Kaligondang	7.648	371	4,9	6.187	80,9
7		0 Kalikajar	4.764	821	17,2	3.761	78,9
8	Purbalingga	Purbalingga	6.452	1.507	23,4	5.774	89,5
9		0 Bojong	3.579	530	14,8	2.990	83,5
10	Kalimanah	Kalimanah	9.688	1.028	10,6	4.009	41,4
11	Padamara	Padamara	8.221	431	5,2	6.975	84,8
12	Kutasari	Kutasari	10.857	1.103	10,2	9.239	85,1
13	Bojongsari	Bojongsari	11.626	3.132	26,9	9.930	85,4
14	Mrebet	Mrebet	7.792	313	4,0	5.847	75,0
15		0 Serayu L	6.841	3.636	53,2	6.055	88,5
16	Bobotsari	Bobotsari	10.815	1.045	9,7	8.553	79,1
17	Karangreja	Karangreja	10.736	1.203	11,2	8.468	78,9
18	Karangjambu	Karangjambu	6.677	792	11,9	5.950	89,1
19	Karanganyar	Karanganyar	8.412	373	4,4	6.775	80,5
20	Karangtengah	Karangtengah	6.267	1.114	17,8	5.006	79,9
21	Karangmoncol	Karangmoncol	11.175	1.959	17,5	8.997	80,5
22	Rembang	Rembang	14.106	1.782	12,6	11.372	80,6
JUMLAH (KAB/KOTA)			191.079	26.473	13,9	154.379	80,8

Sumber: Seksi Kesga, Puskesmas

TABEL 37

BAYI BERAT BADAN LAHIR RENDAH (BBLR) MENURUT JENIS KELAMIN, KECAMATAN, DAN PUSKESMAS
KABUPATEN/KOTA PURBALINGGA
TAHUN 2014

NO	KECAMATAN	PUSKESMAS	JUMLAH LAHIR HIDUP			BAYI BARU LAHIR DITIMBANG						BBLR					
						L		P		L + P		L		P		L + P	
			L	P	L + P	JUMLAH	%	JUMLAH	%	JUMLAH	%	JUMLAH	%	JUMLAH	%	JUMLAH	%
1	2	3	4	5	6	7	8	9	10	11	12	13	14	15	16	17	18
1	Kemangkon	Kemangkon	408	428	836	408	100	428	100,0	836	100,0	4	0,98039	5	1,2	9	1,1
2	Bukateja	Bukateja	334	285	619	334	100,0	285	100,0	619	100,0	15	4,5	12	4,2	27	4,4
3		Kutawis	299	270	569	299	100,0	270	100,0	569	100,0	12	4,0	9	3,3	21	3,7
4	Kejobong	Kejobong	426	370	796	426	100,0	370	100,0	796	100,0	24	5,6	15	4,1	39	4,9
5	Pengadegan	Pengadegan	305	289	594	305	100,0	289	100,0	594	100,0	12	3,9	8	2,8	20	3,4
6	Kaligondang	Kaligondang	318	311	629	318	100,0	311	100,0	629	100,0	19	6,0	13	4,2	32	5,1
7		Kalikajar	171	165	336	171	100,0	165	100,0	336	100,0	8	4,7	5	3,0	13	3,9
8	Purbalingga	Purbalingga	233	233	466	233	100,0	233	100,0	466	100,0	6	2,6	12	5,2	18	3,9
9		Bojong	170	140	310	170	100,0	140	100,0	310	100,0	2	1,2	4	2,9	6	1,9
10	Kalimanah	Kalimanah	450	350	800	450	100,0	350	100,0	800	100,0	25	5,6	11	3,1	36	4,5
11	Padamara	Padamara	364	290	654	364	100,0	290	100,0	654	100,0	12	3,3	10	3,4	22	3,4
12	Kutasari	Kutasari	585	529	1.114	585	100,0	529	100,0	1.114	100,0	33	5,6	24	4,5	57	5,1
13	Bojongsari	Bojongsari	468	454	922	468	100,0	454	100,0	922	100,0	21	4,5	23	5,1	44	4,8
14	Mrebet	Mrebet	319	261	580	319	100,0	261	100,0	580	100,0	9	2,8	9	3,4	18	3,1
15		Serayu L	256	255	511	256	100,0	255	100,0	511	100,0	7	2,7	5	2,0	12	2,3
16	Bobotsari	Bobotsari	430	372	802	430	100,0	372	100,0	802	100,0	22	5,1	21	5,6	43	5,4
17	Karangreja	Karangreja	362	349	711	362	100,0	349	100,0	711	100,0	14	3,9	13	3,7	27	3,8
18	Karangjambu	Karangjambu	219	189	408	219	100,0	189	100,0	408	100,0	2	0,9	2	1,1	4	1,0
19	Karanganyar	Karanganyar	335	328	663	335	100,0	328	100,0	663	100,0	10	3,0	12	3,7	22	3,3
20	Karantengah	Karantengah	265	262	527	265	100,0	262	100,0	527	100,0	13	4,9	6	2,3	19	3,6
21	Karangmoncol	Karangmoncol	438	475	913	438	100,0	475	100,0	913	100,0	25	5,7	28	5,9	53	5,8
22	Rembang	Rembang	528	539	1.067	528	100,0	539	100,0	1.067	100,0	24	4,5	37	6,9	61	5,7
JUMLAH (KAB/KOTA)			7.683	7.144	14.827	7.683	100,0	7.144	100,0	14.827	100,0	319	4,2	284	4,0	603	4,1

Sumber: Seksi Kesga, Puskesmas

TABEL 38

CAKUPAN KUNJUNGAN NEONATAL MENURUT JENIS KELAMIN, KECAMATAN, DAN PUSKESMAS
KABUPATEN/KOTA PURBALINGGA
TAHUN 2014

NO	KECAMATAN	PUSKESMAS	JUMLAH BAYI			KUNJUNGAN NEONATAL 1 KALI (KN1)						KUNJUNGAN NEONATAL 3 KALI (KN LENGKAP)					
			L	P	L + P	L		P		L + P		L		P		L + P	
						JUMLAH	%	JUMLAH	%	JUMLAH	%	JUMLAH	%	JUMLAH	%	JUMLAH	%
1	2	3	4	5	6	7	8	9	10	11	12	13	14	15	16	17	18
1	Kemangkon	Kemangkon	408	428	836	407	99,8	428	100,0	835	99,9	407	99,8	427	99,8	834	99,8
2	Bukateja	Bukateja	334	285	619	334	100,0	285	100,0	619	100,0	330	98,8	274	96,1	604	97,6
3		0 Kutawis	299	270	569	299	100,0	270	100,0	569	100,0	290	97,0	262	97,0	552	97,0
4	Kejobong	Kejobong	426	370	796	426	100,0	370	100,0	796	100,0	423	99,3	368	99,5	791	99,4
5	Pengadegan	Pengadegan	305	289	594	305	100,0	289	100,0	594	100,0	302	99,0	274	94,8	576	97,0
6	Kaligondang	Kaligondang	318	311	629	318	100,0	311	100,0	629	100,0	292	91,8	311	100,0	603	95,9
7		0 Kalikajar	171	165	336	171	100,0	165	100,0	336	100,0	163	95,3	162	98,2	325	96,7
8	Purbalingga	Purbalingga	233	233	466	233	100,0	233	100,0	466	100,0	223	95,7	220	94,4	443	95,1
9		0 Bojong	170	140	310	170	100,0	140	100,0	310	100,0	165	97,1	120	85,7	285	91,9
10	Kalimanah	Kalimanah	450	350	800	450	100,0	350	100,0	800	100,0	433	96,2	336	96,0	769	96,1
11	Padamara	Padamara	364	290	654	364	100,0	290	100,0	654	100,0	360	98,9	285	98,3	645	98,6
12	Kutasari	Kutasari	585	529	1.114	580	99,1	527	99,6	1.107	99,4	528	90,3	479	90,5	1.007	90,4
13	Bojongsari	Bojongsari	468	454	922	468	100,0	453	99,8	921	99,9	408	87,2	410	90,3	818	88,7
14	Mrebet	Mrebet	319	261	580	319	100,0	261	100,0	580	100,0	300	94,0	255	97,7	555	95,7
15		0 Serayu L	256	255	511	256	100,0	255	100,0	511	100,0	253	98,8	254	99,6	507	99,2
16	Bobotsari	Bobotsari	430	372	802	430	100,0	372	100,0	802	100,0	415	96,5	342	91,9	757	94,4
17	Karangreja	Karangreja	362	349	711	362	100,0	349	100,0	711	100,0	351	97,0	334	95,7	685	96,3
18	Karangjambu	Karangjambu	219	189	408	219	100,0	185	97,9	404	99,0	217	99,1	184	97,4	401	98,3
19	Karanganyar	Karanganyar	335	328	663	335	100,0	328	100,0	663	100,0	333	99,4	327	99,7	660	99,5
20	Karantengah	Karantengah	265	262	527	265	100,0	262	100,0	527	100,0	245	92,5	248	94,7	493	93,5
21	Karangmoncol	Karangmoncol	438	475	913	437	99,8	474	99,8	911	99,8	420	95,9	443	93,3	863	94,5
22	Rembang	Rembang	528	539	1.067	528	100,0	539	100,0	1.067	100,0	518	98,1	535	99,3	1.053	98,7
JUMLAH (KAB/KOTA)			7.683	7.144	14.827	7.676	99,9	7.136	99,9	14.812	99,9	7.376	96,0	6.850	95,9	14.226	95,9

Sumber: Seksi Kesga, Puskesmas

TABEL 39

JUMLAH BAYI YANG DIBERI ASI EKSKLUSIF MENURUT JENIS KELAMIN, KECAMATAN, DAN PUSKESMAS
KABUPATEN/KOTA PURBALINGGA
TAHUN 2014

NO	KECAMATAN	PUSKESMAS	JUMLAH BAYI			JUMLAH BAYI YANG DIBERI ASI EKSKLUSIF					
						USIA 0-6 BULAN					
			L	P	L+P	L		P		L + P	
						JUMLAH	%	JUMLAH	%	JUMLAH	%
1	2	3	4	5	6	7	8	9	10	11	12
1	Kemangkon	Kemangkon	318	539	857	317	99,7	318	59,0	635	74,1
2	Bukateja	Bukateja	224	316	540	169	75,4	163	51,6	332	61,5
3		0 Kutawis	244	304	548	167	68,4	129	42,4	296	54,0
4	Kejobong	Kejobong	341	377	718	131	38,4	137	36,3	268	37,3
5	Pengadegan	Pengadegan	242	142	384	135	55,8	185	130,3	320	83,3
6	Kaligondang	Kaligondang	260	311	571	128	49,2	120	38,6	248	43,4
7		0 Kalikajar	138	162	300	139	100,7	126	77,8	265	88,3
8	Purbalingga	Purbalingga	167	203	370	125	74,9	128	63,1	253	68,4
9		0 Bojong	125	125	250	109	87,2	58	46,4	167	66,8
10	Kalimanah	Kalimanah	321	357	678	162	50,5	209	58,5	371	54,7
11	Padamara	Padamara	303	349	652	220	72,6	274	78,5	494	75,8
12	Kutasari	Kutasari	395	478	873	299	75,7	263	55,0	562	64,4
13	Bojongsari	Bojongsari	454	507	961	319	70,3	325	64,1	644	67,0
14	Mrebet	Mrebet	267	209	476	146	54,7	83	39,7	229	48,1
15		0 Serayu L	212	262	474	149	70,3	170	64,9	319	67,3
16	Bobotsari	Bobotsari	332	385	717	216	65,1	256	66,5	472	65,8
17	Karangreja	Karangreja	330	302	632	178	53,9	150	49,7	328	51,9
18	Karangjambu	Karangjambu	208	300	508	199	95,7	214	71,3	413	81,3
19	Karanganyar	Karanganyar	245	292	537	241	98,4	232	79,5	473	88,1
20	Karantengah	Karantengah	209	225	434	158	75,6	155	68,9	313	72,1
21	Karangmoncol	Karangmoncol	428	461	889	222	51,9	220	47,7	442	49,7
22	Rembang	Rembang	407	435	842	325	79,9	203	46,7	528	62,7
JUMLAH (KAB/KOTA)			6.170	7.041	13.211	4.254	68,9	4.118	58,5	8.372	63,4

Sumber: Seksi Gizi, Puskesmas

TABEL 40

CAKUPAN PELAYANAN KESEHATAN BAYI MENURUT JENIS KELAMIN, KECAMATAN, DAN PUSKESMAS
KABUPATEN/KOTA PURBALINGGA
TAHUN 2014

NO	KECAMATAN	PUSKESMAS	JUMLAH BAYI			PELAYANAN KESEHATAN BAYI					
			L	P	L + P	L		P		L + P	
						JUMLAH	%	JUMLAH	%	JUMLAH	%
1	2	3	4	5	6	7	8	9	10	11	12
1	Kemangkon	Kemangkon	408	428	836	408	100,0	428	100,0	836	100,0
2	Bukateja	Bukateja	334	285	619	334	100,0	283	99,3	617	99,7
3		0 Kutawis	299	270	569	299	100,0	270	100,0	569	100,0
4	Kejobong	Kejobong	426	370	796	426	100,0	370	100,0	796	100,0
5	Pengadegan	Pengadegan	305	289	594	270	88,5	273	94,5	543	91,4
6	Kaligondang	Kaligondang	318	311	629	287	90,3	273	87,8	560	89,0
7		0 Kalikajar	171	165	336	167	97,7	155	93,9	322	95,8
8	Purbalingga	Purbalingga	233	233	466	232	99,6	232	99,6	464	99,6
9		0 Bojong	170	140	310	140	82,4	117	83,6	257	82,9
10	Kalimanah	Kalimanah	450	350	800	444	98,7	273	78,0	717	89,6
11	Padamara	Padamara	364	290	654	360	98,9	260	89,7	620	94,8
12	Kutasari	Kutasari	585	529	1.114	577	98,6	510	96,4	1.087	97,6
13	Bojongsari	Bojongsari	468	454	922	440	94,0	446	98,2	886	96,1
14	Mrebet	Mrebet	319	261	580	319	100,0	261	100,0	580	100,0
15		0 Serayu L	256	255	511	256	100,0	255	100,0	511	100,0
16	Bobotsari	Bobotsari	430	372	802	430	100,0	372	100,0	802	100,0
17	Karangreja	Karangreja	362	349	711	328	90,6	321	92,0	649	91,3
18	Karangjambu	Karangjambu	219	189	408	219	100,0	189	100,0	408	100,0
19	Karanganyar	Karanganyar	335	328	663	328	97,9	312	95,1	640	96,5
20	Karangtengah	Karangtengah	265	262	527	265	100,0	262	100,0	527	100,0
21	Karangmoncol	Karangmoncol	438	475	913	438	100,0	475	100,0	913	100,0
22	Rembang	Rembang	528	539	1.067	513	97,2	429	79,6	942	88,3
JUMLAH (KAB/KOTA)			7.683	7.144	14.827	7.480	97,4	6.766	95	14.246	96,1

Sumber: Seksi Kesga, Puskesmas

TABEL 41

CAKUPAN DESA/KELURAHAN *UNIVERSAL CHILD IMMUNIZATION* (UCI) MENURUT KECAMATAN DAN PUSKESMAS
KABUPATEN/KOTA PURBALINGGA
TAHUN 2014

NO	KECAMATAN	PUSKESMAS	JUMLAH DESA/KELURAHAN	DESA/KELURAHAN UCI	% DESA/KELURAHAN UCI
1	2	3	4	5	6
1	Kemangkon	Kemangkon	19	19	100,0
2	Bukateja	Bukateja	7	7	100,0
3		0 Kutawis	7	7	100,0
4	Kejobong	Kejobong	13	13	100,0
5	Pengadegan	Pengadegan	9	9	100,0
6	Kaligondang	Kaligondang	10	10	100,0
7		0 Kalikajar	8	8	100,0
8	Purbalingga	Purbalingga	8	8	100,0
9		0 Bojong	5	5	100,0
10	Kalimanah	Kalimanah	17	17	100,0
11	Padamara	Padamara	14	14	100,0
12	Kutasari	Kutasari	14	14	100,0
13	Bojongsari	Bojongsari	13	13	100,0
14	Mrebet	Mrebet	10	10	100,0
15		0 Serayu L	9	9	100,0
16	Bobotsari	Bobotsari	16	16	100,0
17	Karangreja	Karangreja	7	7	100,0
18	Karangjambu	Karangjambu	6	6	100,0
19	Karanganyar	Karanganyar	13	13	100,0
20	Karangtengah	Karangtengah	11	11	100,0
21	Karangmoncol	Karangmoncol	11	11	100,0
22	Rembang	Rembang	12	12	100,0
JUMLAH (KAB/KOTA)			239	239	100,0

Sumber: Seksi P2, Puskesmas

TABEL 42

CAKUPAN IMUNISASI HEPATITIS B < 7 HARI DAN BCG PADA BAYI MENURUT JENIS KELAMIN, KECAMATAN, DAN PUSKESMAS
KABUPATEN/KOTA PURBALINGGA
TAHUN 2014

NO	KECAMATAN	PUSKESMAS	JUMLAH LAHIR HIDUP			BAYI DIIMUNISASI											
						Hb < 7 hari						BCG					
			L		P		L + P		L		P		L + P				
			JUMLAH	%	JUMLAH	%	JUMLAH	%	JUMLAH	%	JUMLAH	%	JUMLAH	%			
1	2	3	4	5	6	7	8	9	10	11	12	13	14	15	16	17	18
1	Kemangkon	Kemangkon	408	428	836	421	103,19	418	97,66	839	100,36	433	106,13	461	107,71	894	106,94
2	Bukateja	Bukateja	334	285	619	288	86,23	280	98,25	568	91,76	293	87,72	281	98,60	574	92,73
3		0 Kutawis	299	270	569	277	92,64	265	98,15	542	95,25	275	91,97	270	100,00	545	95,78
4	Kejobong	Kejobong	426	370	796	409	96,01	352	95,14	761	95,60	413	96,95	415	112,16	828	104,02
5	Pengadegan	Pengadegan	305	289	594	283	92,79	265	91,70	548	92,26	313	102,62	302	104,50	615	103,54
6	Kaligondang	Kaligondang	318	311	629	274	86,16	333	107,07	607	96,50	277	87,11	271	87,14	548	87,12
7		0 Kalikajar	171	165	336	158	92,40	173	104,85	331	98,51	178	104,09	158	95,76	336	100,00
8	Purbalingga	Purbalingga	233	233	466	259	111,16	271	116,31	530	113,73	283	121,46	271	116,31	554	118,88
9		0 Bojong	170	140	310	163	95,88	145	103,57	308	99,35	139	81,76	138	98,57	277	89,35
10	Kalimanah	Kalimanah	450	350	800	441	98,00	381	108,86	822	102,75	443	98,44	385	110,00	828	103,50
11	Padamara	Padamara	364	290	654	349	95,88	291	100,34	640	97,86	331	90,93	298	102,76	629	96,18
12	Kutasari	Kutasari	585	529	1114	555	94,87	520	98,30	1075	96,50	596	101,88	530	100,19	1126	101,08
13	Bojongsari	Bojongsari	468	454	922	436	93,16	400	88,11	836	90,67	462	98,72	420	92,51	882	95,66
14	Mrebet	Mrebet	319	261	580	285	89,34	277	106,13	562	96,90	299	93,73	326	124,90	625	107,76
15		0 Serayu L	256	255	511	258	100,78	254	99,61	512	100,20	290	113,28	292	114,51	582	113,89
16	Bobotsari	Bobotsari	430	372	802	397	92,33	386	103,76	783	97,63	416	96,74	410	110,22	826	102,99
17	Karangreja	Karangreja	362	349	711	334	92,27	351	100,57	685	96,34	368	101,66	360	103,15	728	102,39
18	Karangjambu	Karangjambu	219	189	408	210	95,89	182	96,30	392	96,08	256	116,89	228	120,63	484	118,63
19	Karanganyar	Karanganyar	335	328	663	324	96,72	335	102,13	659	99,40	335	100,00	346	105,49	681	102,71
20	Karangtengah	Karangtengah	265	262	527	258	97,36	262	100,00	520	98,67	265	100,00	284	108,40	549	104,17
			438	475	913	421	96,12	444	93,47	865	94,74	471	107,53	506	106,53	977	107,01
			528	539	1067	538	101,89	514	95,36	1052	98,59	626	118,56	558	103,53	1184	110,97
JUMLAH (KAB/KOTA)			7683	7144	14827	7338	95,51	7099	99,37	14437	97,37	7762	101,03	7510	105,12	15272	103,00

Sumber: Seksi P2, Puskesmas

TABEL 43

CAKUPAN IMUNISASI DPT-HB/DPT-HB-Hib, POLIO, CAMPAK, DAN IMUNISASI DASAR LENGKAP PADA BAYI MENURUT JENIS KELAMIN, KECAMATAN, DAN PUSKESMAS
KABUPATEN/KOTA PURBALINGGA
TAHUN 2014

NO	KECAMATAN	PUSKESMAS	JUMLAH BAYI (SURVIVING INFANT)			BAYI DIIMUNISASI																							
						DPT-HB3/DPT-HB-Hib3						POLIO 4 ^a						CAMPAK						IMUNISASI DASAR LENGKAP					
						L		P		L + P		L		P		L + P		L		P		L + P		L		P		L + P	
						JUMLAH	%	JUMLAH	%	JUMLAH	%	JUMLAH	%	JUMLAH	%	JUMLAH	%	JUMLAH	%	JUMLAH	%	JUMLAH	%	JUMLAH	%	JUMLAH	%	JUMLAH	%
1	2	3	4	5	6	7	8	9	10	11	12	13	14	15	16	17	18	19	20	21	22	23	24	25	26	27	28	29	30
1	Kemangkon	Kemangkon	408	428	836	415	102	458	107	873	104	450	110,294	464	108,411	914	109,33	425	104,167	441	103,037	866	103,589	401	98,2843	425	99,2991	826	98,8038
2	Bukateja	Bukateja	334	285	619	303	91	318	112	621	100	318	95,2096	319	111,93	637	102,908	318	95,2096	267	93,6842	585	94,5073	311	93,1138	261	91,5789	572	92,4071
3	0	Kutawis	299	270	569	275	92	251	93	526	92	266	88,9632	262	97,037	528	92,7944	234	78,2609	284	105,185	518	91,0369	234	78,2609	284	105,185	518	91,0369
4	Kejombang	Kejombang	426	370	796	420	99	407	110	827	104	417	97,8873	416	112,432	833	104,648	405	95,0704	406	109,73	811	101,884	371	87,0892	396	107,027	767	96,3568
5	Pengadegan	Pengadegan	305	289	594	273	90	301	104	574	97	277	90,8197	306	105,882	583	98,1481	271	88,8525	297	102,768	568	95,6229	272	89,1803	302	104,498	574	96,633
6	Kaligondang	Kaligondang	318	311	629	268	84	294	95	562	89	267	83,9623	304	97,7492	571	90,779	281	88,3648	299	96,1415	580	92,2099	279	87,7358	299	96,1415	578	91,8919
7	0	Kalikajar	171	165	336	164	96	177	107	341	101	167	97,6608	185	112,121	352	104,762	176	102,924	181	109,697	357	106,25	173	101,17	186	112,727	359	106,845
8	Purbalingga	Purbalingga	233	233	466	293	126	231	99	524	112	268	115,021	252	108,155	520	111,588	273	117,167	233	100	506	108,584	273	117,167	205	87,9828	478	102,575
9	0	Bojong	170	140	310	153	90	146	104	299	96	152	89,4118	146	104,286	298	96,129	144	84,7059	149	106,429	293	94,5161	135	79,4118	142	101,429	277	89,3548
10	Kalimanah	Kalimanah	450	350	800	454	101	362	103	816	102	433	96,2222	373	106,571	806	100,75	436	96,8889	339	96,8571	775	96,875	456	101,333	356	101,714	812	101,5
11	Padamara	Padamara	364	290	654	288	79	312	108	600	92	283	77,7473	303	104,483	586	89,6024	316	86,8132	311	107,241	627	95,8716	331	90,9341	310	106,897	641	98,0122
12	Kutasari	Kutasari	585	529	1.114	550	94	535	101	1.085	97	560	95,7265	538	101,701	1.098	98,5637	589	100,684	508	96,0302	1.097	98,474	578	98,8034	507	95,8412	1.085	97,3968
13	Bojongsari	Bojongsari	468	454	922	448	96	385	85	833	90	447	95,5128	399	87,8855	846	91,757	506	108,12	431	94,9339	937	101,627	502	107,265	409	90,0881	911	98,8069
14	Mrebet	Mrebet	319	261	580	338	106	333	128	671	116	303	94,9843	329	126,054	632	108,966	324	101,567	353	135,249	677	116,724	310	97,1787	316	121,073	626	107,931
15	0	Serayu L	256	255	511	284	111	278	109	562	110	286	111,719	278	109,02	564	110,372	305	119,141	252	98,8235	557	109,002	314	122,656	265	103,922	579	113,307
16	Bobotsari	Bobotsari	430	372	802	396	92	384	103	780	97	370	86,0465	409	109,946	779	97,1322	399	92,7907	377	101,344	776	96,7581	389	90,4651	381	102,419	770	96,01
17	Karangreja	Karangreja	362	349	711	327	90	323	93	650	91	329	90,884	325	93,1232	654	91,9831	377	104,144	322	92,2636	699	98,3122	339	93,6464	324	92,8367	663	93,2489
18	Karangjambu	Karangjambu	219	189	408	276	126	270	143	546	134	278	126,941	259	137,037	537	131,618	218	99,5434	218	115,344	436	106,863	228	104,11	226	119,577	454	111,275
19	Karanganyar	Karanganyar	335	328	663	347	104	331	101	678	102	347	103,582	331	100,915	678	102,262	340	101,493	325	99,0854	665	100,302	341	101,791	324	98,7805	665	100,302
20	Karangtengah	Karangtengah	265	262	527	268	101	253	97	521	99	268	101,132	255	97,3282	523	99,241	276	104,151	248	94,6565	524	99,4307	260	98,1132	240	91,6031	500	94,8767
21	Karangmoncol	Karangmoncol	438	475	913	450	103	454	96	904	99	440	100,457	470	98,9474	910	99,6714	461	105,251	420	88,4211	881	96,4951	459	104,795	420	88,4211	879	96,276
22	Rembang	Rembang	528	539	1.067	644	122	577	107	1.221	114	553	104,735	491	91,0946	1.044	97,8444	545	103,22	501	92,9499	1.046	98,0319	542	102,652	497	92,2078	1.039	97,3758
JUMLAH (KAB/KOTA)			7.683	7.144	14.827	7.634	99	7.380	103	15.014	101	7.479	97,3448	7.414	103,779	14.893	100,445	7.619	99,167	7.162	100,252	14.781	99,6898	7.498	97,5921	7.075	99,0342	14.573	98,2869

Sumber: Seksi P2, Puskesmas

Keterangan: a = khusus provinsi yang menerapkan 3 dosis polio maka diisi dengan polio 3

TABEL 44

CAKUPAN PEMBERIAN VITAMIN A PADA BAYI DAN ANAK BALITA MENURUT JENIS KELAMIN, KECAMATAN, DAN PUSKESMAS
KABUPATEN/KOTA PURBALINGGA
TAHUN 2014

NO	KECAMATAN	PUSKESMAS	BAYI 6-11 BULAN											ANAK BALITA (12-59 BULAN)									BALITA (6-59 BULAN)						
			JUMLAH BAYI			MENDAPAT VIT A						JUMLAH			MENDAPAT VIT A						JUMLAH			MENDAPAT VIT A					
			L	P	L+P	L		P		L+P		L	P	L+P	L		P		L+P		L	P	L+P	L		P		L+P	
						Σ	%	Σ	%	Σ	%				Σ	%	Σ	%	Σ	%				Σ	%	Σ	%	Σ	%
1	2	3	4	5	6	7	8	9	10	11	12	13	14	15	16	17	18	19	20	21	22	23	24	25	26	27	28	29	30
1	Kemangkong	Kemangkong	408	428	836	213	52,21	213	49,77	426	50,96	1.828	1.705	3.533	1.828	100,00	1.705	100,00	3.533	100,00	2.236	2.133	4.369	2.041	91,28	1.918	89,92	3.959	90,62
2	Bukateja	Bukateja	140	114	254	170	121,43	154	135,09	324	127,56	1.158	1.071	2.229	1.158	100,00	1.071	100,00	2.229	100,00	1.298	1.185	2.483	1.328	102,31	1.225	103,38	2.553	102,82
3	0	Kutawis	140	137	277	140	100,00	137	100,00	277	100,00	993	987	1.980	993	100,00	987	100,00	1.980	100,00	1.133	1.124	2.257	1.133	100,00	1.124	100,00	2.257	100,00
4	Kejobong	Kejobong	207	188	395	395	190,82	188	100,00	583	147,59	1.420	1.342	2.762	1.399	98,52	1.310	97,62	2.709	98,08	1.627	1.530	3.157	1.794	110,26	1.498	97,91	3.292	104,28
5	Pengadegan	Pengadegan	323	349	672	323	100,00	349	100,00	672	100,00	2.184	2.062	4.246	2.184	100,00	2.062	100,00	4.246	100,00	2.507	2.411	4.918	2.507	100,00	2.411	100,00	4.918	100,00
6	Kaligondang	Kaligondang	299	332	631	142	47,49	156	46,99	298	47,23	1.034	968	2.002	1.034	100,00	968	100,00	2.002	100,00	1.333	1.300	2.633	1.176	88,22	1.124	86,46	2.300	87,35
7	0	Kalikajar	166	171	337	183	110,24	91	53,22	274	81,31	756	751	1.507	756	100,00	751	100,00	1.507	100,00	922	922	1.844	939	101,84	842	91,32	1.781	96,58
8	Purbalingga	Purbalingga	233	233	466	233	100,00	233	100,00	466	100,00	561	935	1.496	980	174,69	935	100,00	1.915	128,01	794	1.168	1.962	1.213	152,77	1.168	100,00	2.381	121,36
9	0	Bojong	140	170	310	69	49,29	71	41,76	140	45,16	514	519	1.033	514	100,00	519	100,00	1.033	100,00	654	689	1.343	583	89,14	590	85,63	1.173	87,34
10	Kalimarah	Kalimarah	394	400	794	353	89,59	333	83,25	686	86,40	1.578	1.535	3.113	1.547	98,04	1.529	99,61	3.076	98,81	1.972	1.935	3.907	1.900	96,35	1.862	96,23	3.762	96,29
11	Padamara	Padamara	344	319	663	344	100,00	319	100,00	663	100,00	1.334	1.267	2.601	1.333	99,93	1.260	99,45	2.593	99,69	1.678	1.586	3.264	1.677	99,94	1.579	99,56	3.256	99,75
12	Kutasari	Kutasari	514	451	965	514	100,00	491	108,87	1.005	104,15	1.877	1.794	3.671	1.877	100,00	1.794	100,00	3.671	100,00	2.391	2.245	4.636	2.391	100,00	2.285	101,78	4.676	100,86
13	Bojongsari	Bojongsari	279	267	546	279	100,00	267	100,00	546	100,00	1.861	1.835	3.696	1.861	100,00	1.835	100,00	3.696	100,00	2.140	2.102	4.242	2.140	100,00	2.102	100,00	4.242	100,00
14	Mrebet	Mrebet	165	162	327	165	100,00	162	100,00	327	100,00	1.148	1.050	2.198	1.128	98,26	1.050	100,00	2.178	99,09	1.313	1.212	2.525	1.293	98,48	1.212	100,00	2.505	99,21
15	0	Serayu L	307	261	568	307	100,00	261	100,00	568	100,00	982	1.204	2.186	982	100,00	1.204	100,00	2.186	100,00	1.289	1.465	2.754	1.289	100,00	1.465	100,00	2.754	100,00
16	Bobotsari	Bobotsari	264	267	531	350	132,58	290	108,61	640	120,53	2.217	2.154	4.371	2.217	100,00	2.154	100,00	4.371	100,00	2.481	2.421	4.902	2.567	103,47	2.444	100,95	5.011	102,22
17	Karangreja	Karangreja	366	353	719	195	53,28	213	60,34	408	56,75	1.468	1.449	2.917	1.273	86,72	1.236	85,30	2.509	86,01	1.834	1.802	3.636	1.468	80,04	1.449	80,41	2.917	80,23
18	Karangjambu	Karangjambu	250	231	481	244	97,60	315	136,36	559	116,22	835	860	1.695	835	100,00	860	100,00	1.695	100,00	1.085	1.091	2.176	1.079	99,45	1.175	107,70	2.254	103,58
19	Karanganyar	Karanganyar	335	328	663	153	45,67	146	44,51	299	45,10	1.092	1.071	2.163	1.092	100,00	2.163	201,96	3.255	150,49	1.427	1.399	2.826	1.245	87,25	2.309	165,05	3.554	125,76
20	Karantengah	Karantengah	288	264	552	288	100,00	264	100,00	552	100,00	1.004	978	1.982	1.004	100,00	978	100,00	1.982	100,00	1.292	1.242	2.534	1.292	100,00	1.242	100,00	2.534	100,00
21	Karangmoncol	Karangmoncol	438	475	913	536	122,37	483	101,68	1.019	111,61	1.637	1.463	3.100	1.637	100,00	1.463	100,00	3.100	100,00	2.075	1.938	4.013	2.173	104,72	1.946	100,41	4.119	102,64
22	Rembang	Rembang	543	527	1.070	315	58,01	261	49,53	576	53,83	1.953	1.848	3.801	1.916	98,11	1.866	100,97	3.782	99,50	2.496	2.375	4.871	2.231	89,38	2.127	89,56	4.358	89,47
JUMLAH (KAB/KOTA)			6.543	6.427	12.970	5.911	90,34	5.397	83,97	11.308	87,19	29.434	28.848	58.282	29.548	100,39	29.700	102,95	59.248	101,66	35.977	35.275	71.252	35.459	98,56	35.097	99,50	70.556	99,02

Sumber: Seksi Gizi, Puskesmas

Keterangan: Pelaporan pemberian vitamin A dilakukan pada Februari dan Agustus, maka perhitungan bayi 6-11 bulan yang mendapat vitamin A dalam setahun dihitung dengan mengakumulasi bayi 6-11 bulan yang mendapat vitamin A di bulan Februari dan yang mendapat vitamin A di bulan Agustus

TABEL 45

JUMLAH ANAK 0-23 BULAN DITIMBANG MENURUT JENIS KELAMIN, KECAMATAN, DAN PUSKESMAS
KABUPATEN/KOTA PURBALINGGA
TAHUN 2014

NO	KECAMATAN	PUSKESMAS	ANAK 0-23 BULAN (BADUTA)														
			JUMLAH BADUTA DILAPORKAN (S)			DITIMBANG						BGM					
						JUMLAH (D)			% (D/S)			L		P		L+P	
			L	P	L+P	L	P	L+P	L	P	L+P	JUMLAH	%	JUMLAH	%	JUMLAH	%
1	2	3	4	5	6	7	8	9	10	11	12	13	14	15	16	17	18
1	Kemangkon	Kemangkon	969	961	1.930	809	815	1.624	83,5	84,8	84,1	58	7,2	59	7,2	117	7,2
2	Bukateja	Bukateja	652	572	1.224	598	518	1.116	91,7	91	91,2	10	1,7	8	1,5	18	1,6
3		0 Kutawis	530	516	1.046	449	435	884	84,7	84	84,5	0	0,0	0	0,0	0	0,0
4	Kejobong	Kejobong	847	794	1.641	725	677	1.402	85,6	85	85,4	4	0,6	16	2,4	20	1,4
5	Pengadegan	Pengadegan	618	653	1.271	575	605	1.180	93,0	93	92,8	5	0,9	8	1,3	13	1,1
6	Kaligondang	Kaligondang	609	648	1.257	541	564	1.105	88,8	87	87,9	1	0,2	1	0,2	2	0,2
7		0 Kalikajar	389	418	807	352	338	690	90,5	81	85,5	2	0,6	1	0,3	3	0,4
8	Purbalingga	Purbalingga	452	430	882	426	399	825	94,2	93	93,5	4	0,9	1	0,3	5	0,6
9		0 Bojong	293	300	593	273	289	562	93,2	96	94,8	5	1,8	3	1,0	8	1,4
10	Kalimanah	Kalimanah	834	772	1.606	765	708	1.473	91,7	92	91,7	13	1,7	10	1,4	23	1,6
11	Padamara	Padamara	793	723	1.516	685	635	1.320	86,4	88	87,1	6	0,9	3	0,5	9	0,7
12	Kutasari	Kutasari	1.063	947	2.010	934	845	1.779	87,9	89	88,5	10	1,1	10	1,2	20	1,1
13	Bojongsari	Bojongsari	1.159	992	2.151	1.050	894	1.944	90,6	90	90,4	11	1,0	10	1,1	21	1,1
14	Mrebet	Mrebet	165	162	327	165	162	327	100,0	100	100,0	7	4,2	8	4,9	15	4,6
15		0 Serayu L	843	980	1.823	595	743	1.338	70,6	76	73,4	0	0,0	0	0,0	0	0,0
16	Bobotsari	Bobotsari	872	776	1.648	739	656	1.395	84,7	85	84,6	3	0,4	3	0,5	6	0,4
17	Karangreja	Karangreja	701	643	1.344	572	401	973	81,6	62	72,4	6	1,0	9	2,2	15	1,5
18	Karangjambu	Karangjambu	590	537	1.127	450	345	795	76,3	64	70,5	3	0,7	7	2,0	10	1,3
19	Karanganyar	Karanganyar	608	564	1.172	569	524	1.093	93,6	93	93,3	41	7,2	44	8,4	85	7,8
20	Karantengah	Karantengah	543	529	1.072	523	513	1.036	96,3	97	96,6	0	0,0	2	0,4	2	0,2
21	Karangmoncol	Karangmoncol	863	850	1.713	744	753	1.497	86,2	89	87,4	8	1,1	8	1,1	0	0,0
22	Rembang	Rembang	1.107	979	2.086	921	849	1.770	83,2	87	84,9	7	0,8	5	0,6	0	0,0
JUMLAH (KAB/KOTA)			15.500	14.746	30.246	13.460	12.668	26.128	86,8	86	86,4	204	1,5	216	1,7	392	1,5

Sumber: Seksi Gizi, Puskesmas

TABEL 46

CAKUPAN PELAYANAN ANAK BALITA MENURUT JENIS KELAMIN, KECAMATAN, DAN PUSKESMAS
KABUPATEN/KOTA PURBALINGGA
TAHUN 2014

NO	KECAMATAN	PUSKESMAS	ANAK BALITA (12-59 BULAN)								
			JUMLAH			MENDAPAT PELAYANAN KESEHATAN (MINIMAL 8 KALI)					
			L	P	L + P	L		P		L + P	
						JUMLAH	%	JUMLAH	%	JUMLAH	%
1	2	3	4	5	6	7	8	9	10	11	12
1	Kemangkon	Kemangkon	1.828	1.705	3.533	1.089	59,6	1.322	77,5	2.411	68,2
2	Bukateja	Bukateja	1.158	1.071	2.229	890	76,9	795	74,2	1.685	75,6
3		0 Kutawis	993	987	1.980	889	89,5	852	86,3	1.741	87,9
4	Kejobong	Kejobong	1.420	1.342	2.762	1.089	76,7	889	66,2	1.978	71,6
5	Pengadegan	Pengadegan	2.184	2.062	4.246	890	40,8	716	34,7	1.606	37,8
6	Kaligondang	Kaligondang	1.034	968	2.002	906	87,6	1.192	123,1	2.098	104,8
7		0 Kalikajar	756	751	1.507	442	58,5	474	63,1	916	60,8
8	Purbalingga	Purbalingga	561	935	1.496	906	161,5	1.026	109,7	1.932	129,1
9		0 Bojong	514	519	1.033	309	60,1	338	65,1	647	62,6
10	Kalimanah	Kalimanah	1.578	1.535	3.113	1.400	88,7	1.616	105,3	3.016	96,9
11	Padamara	Padamara	1.334	1.267	2.601	1.456	109,1	1.061	83,7	2.517	96,8
12	Kutasari	Kutasari	1.877	1.794	3.671	1.870	99,6	1.306	72,8	3.176	86,5
13	Bojongsari	Bojongsari	1.861	1.835	3.696	1.546	83,1	1.904	103,8	3.450	93,3
14	Mrebet	Mrebet	1.148	1.050	2.198	1.110	96,7	1.120	106,7	2.230	101,5
15		0 Serayu L	982	1.204	2.186	1.145	116,6	871	72,3	2.016	92,2
16	Bobotsari	Bobotsari	2.217	2.154	4.371	1.717	77,4	2.148	99,7	3.865	88,4
17	Karangreja	Karangreja	1.468	1.449	2.917	1.220	83,1	1.345	92,8	2.565	87,9
18	Karangjambu	Karangjambu	835	860	1.695	667	79,9	818	95,1	1.485	87,6
19	Karanganyar	Karanganyar	1.092	1.071	2.163	1.098	100,5	797	74,4	1.895	87,6
20	Karangtengah	Karangtengah	1.004	978	1.982	878	87,5	776	79,3	1.654	83,5
21	Karangmoncol	Karangmoncol	1.637	1.463	3.100	1.556	95,1	1.630	111,4	3.186	102,8
22	Rembang	Rembang	1.953	1.848	3.801	1.554	79,6	1.558	84,3	3.112	81,9
JUMLAH (KAB/KOTA)			29.434	28.848	58.282	24.627	83,7	24.554	85,1	49.181	84,4

Sumber: Seksi Kesga, Puskesmas

TABEL 47

JUMLAH BALITA DITIMBANG MENURUT JENIS KELAMIN, KECAMATAN, DAN PUSKESMAS
KABUPATEN/KOTA PURBALINGGA
TAHUN 2014

NO	KECAMATAN	PUSKESMAS	BALITA														
			JUMLAH BALITA DILAPORKAN (S)			DITIMBANG						BGM					
						JUMLAH (D)			% (D/S)			L		P		L+P	
			L	P	L+P	L	P	L+P	L	P	L+P	JUMLAH	%	JUMLAH	%	JUMLAH	%
1	2	3	4	5	6	7	8	9	10	11	12	13	14	15	16	17	18
1	Kemangkon	Kemangkon	2.245	2.121	4.366	1.709	1.659	3.368	76,1	78,2	77,1	178	10,4	64	3,9	242	7,2
2	Bukateja	Bukateja	1.471	1.342	2.813	1.309	1.205	2.514	89,0	90	89,4	10	0,8	8	0,7	18	0,7
3		0 Kutawis	1.238	1.213	2.451	995	983	1.978	80,4	81	80,7	3	0,3	4	0,4	7	0,4
4	Kejobong	Kejobong	1.786	1.703	3.489	1.457	1.341	2.798	81,6	79	80,2	7	0,5	22	1,6	29	1,0
5	Pengadegan	Pengadegan	1.355	1.374	2.729	1.258	1.263	2.521	92,8	92	92,4	3	0,2	9	0,7	12	0,5
6	Kaligondang	Kaligondang	1.329	1.282	2.611	1.137	1.095	2.232	85,6	85	85,5	4	0,4	5	0,5	9	0,4
7		0 Kalikajar	931	902	1.833	835	757	1.592	89,7	84	86,9	4	0,5	11	1,5	15	0,9
8	Purbalingga	Purbalingga	1.151	1.109	2.260	1.084	1.051	2.135	94,2	95	94,5	5	0,5	6	0,6	11	0,5
9		0 Bojong	651	650	1.301	594	603	1.197	91,2	93	92,0	5	0,8	3	0,5	8	0,7
10	Kalimanah	Kalimanah	1.985	1.887	3.872	1.754	1.678	3.432	88,4	89	88,6	11	0,6	16	1,0	27	0,8
11	Padamara	Padamara	1.651	1.554	3.205	1.363	1.274	2.637	82,6	82	82,3	6	0,4	3	0,2	9	0,3
12	Kutasari	Kutasari	2.452	2.214	4.666	1.931	1.844	3.775	78,8	83	80,9	96	5,0	86	4,7	182	4,8
13	Bojongsari	Bojongsari	2.455	2.271	4.726	2.143	1.972	4.115	87,3	87	87,1	11	0,5	10	0,5	21	0,5
14	Mrebet	Mrebet	1.419	1.292	2.711	1.257	1.113	2.370	88,6	86	87,4	7	0,6	8	0,7	15	0,6
15		0 Serayu L	1.520	1.391	2.911	1.198	1.039	2.237	78,8	75	76,8	9	0,8	6	0,6	15	0,7
16	Bobotsari	Bobotsari	1.899	1.782	3.681	1.556	1.469	3.025	81,9	82	82,2	11	0,7	9	0,6	20	0,7
17	Karangreja	Karangreja	1.468	1.449	2.917	1.282	1.328	2.610	87,3	92	89,5	30	2,3	34	2,6	64	2,5
18	Karangjambu	Karangjambu	1.101	914	2.015	841	470	1.311	76,4	51	65,1	3	0,4	7	1,5	10	0,8
19	Karanganyar	Karanganyar	799	769	1.568	603	629	1.232	75,5	82	78,6	41	6,8	44	7,0	85	6,9
20	Karantengah	Karantengah	1.204	1.161	2.365	1.138	1.105	2.243	94,5	95	94,8	6	0,5	15	1,4	21	0,9
21	Karangmoncol	Karangmoncol	2.067	1.953	4.020	1.699	1.559	3.258	82,2	80	81,0	17	1,0	18	1,2	35	1,1
22	Rembang	Rembang	2.492	2.343	4.835	1.967	1.948	3.915	78,9	83	81,0	7	0,4	5	0,3	12	0,3
JUMLAH (KAB/KOTA)			34.669	32.676	67.345	29.110	27.385	56.495	84,0	84	83,9	474	1,6	393	1,4	867	1,5

Sumber: Seksi Gizi, Puskesmas

TABEL 48

CAKUPAN KASUS BALITA GIZI BURUK YANG MENDAPAT PERAWATAN MENURUT JENIS KELAMIN, KECAMATAN, DAN PUSKESMAS
KABUPATEN/KOTA PURBALINGGA
TAHUN 2014

NO	KECAMATAN	PUSKESMAS	KASUS BALITA GIZI BURUK								
			JUMLAH DITEMUKAN			MENDAPAT PERAWATAN					
						L		P		L + P	
			L	P	L+P	Σ	%	Σ	%	Σ	%
1	2	3	4	5	6	7	8	9	10	11	12
1	Kemangkon	Kemangkon	5	10	15	5	100,0	10	100,0	15	100,0
2	Bukateja	Bukateja	1	2	3	1	100,0	2	100,0	3	100,0
3	0 Kutawis	Kutawis	3	5	8	3	100,0	5	100,0	8	100,0
4	Kejobong	Kejobong	1	4	5	1	100,0	4	100,0	5	100,0
5	Pengadegan	Pengadegan	3	1	4	3	100,0	1	100,0	4	100,0
6	Kaligondang	Kaligondang	-	-	-	-	#DIV/0!	-	#DIV/0!	-	#DIV/0!
7	0 Kalikajar	Kalikajar	1	2	3	1	100,0	2	100,0	3	100,0
8	Purbalingga	Purbalingga	2	1	3	2	100,0	1	100,0	3	100,0
9	0 Bojong	Bojong	-	1	1	-	#DIV/0!	1	100,0	1	100,0
10	Kalimanah	Kalimanah	3	1	4	3	100,0	1	100,0	4	100,0
11	Padamara	Padamara	-	-	-	-	#DIV/0!	-	#DIV/0!	-	#DIV/0!
12	Kutasari	Kutasari	3	1	4	3	100,0	1	100,0	4	100,0
13	Bojongsari	Bojongsari	1	-	1	1	100,0	-	#DIV/0!	1	100,0
14	Mrebet	Mrebet	1	1	2	1	100,0	1	100,0	2	100,0
15	0 Serayu L	Serayu L	5	2	7	5	100,0	2	100,0	7	100,0
16	Bobotsari	Bobotsari	1	1	2	1	100,0	1	100,0	2	100,0
17	Karangreja	Karangreja	-	-	-	-	#DIV/0!	-	#DIV/0!	-	#DIV/0!
18	Karangjambu	Karangjambu	-	-	-	-	#DIV/0!	-	#DIV/0!	-	#DIV/0!
19	Karanganyar	Karanganyar	-	1	1	-	#DIV/0!	1	100,0	1	100,0
20	Karagtengah	Karagtengah	1	2	3	1	100,0	2	100,0	3	100,0
21	Karangmoncol	Karangmoncol	1	1	2	1	100,0	1	100,0	2	100,0
22	Rembang	Rembang	7	5	12	7	100,0	5	100,0	12	100,0
JUMLAH (KAB/KOTA)			39	41	80	39	100,0	41	100,0	80	100,0

Sumber: Seksi Gizi, Puskesmas

TABEL 49

CAKUPAN PELAYANAN KESEHATAN (PENJARINGAN) SISWA SD & SETINGKAT MENURUT JENIS KELAMIN, KECAMATAN, DAN PUSKESMAS
KABUPATEN/KOTA PURBALINGGA
TAHUN 2014

NO	KECAMATAN	PUSKESMAS	MURID KELAS 1 SD DAN SETINGKAT									SD DAN SETINGKAT		
			JUMLAH			MENDAPAT PELAYANAN KESEHATAN (PENJARINGAN)						JUMLAH	MENDAPAT PELAYANAN KESEHATAN (PENJARINGAN)	%
						L		P		L + P				
			L	P	L + P	JUMLAH	%	JUMLAH	%	JUMLAH	%			
1	2	3	4	5	6	7	8	9	10	11	12	13	14	15
1	Kemangkon	Kemangkon	532	473	1.005	531	99,8	469	99,2	1.000	99,5	50	50	100,00
2	Bukateja	Bukateja	635	629	1.264	635	100,0	629	100,0	1.264	100,0	28	28	100,00
3	0 Kutawis	Kutawis	1.799	1.742	3.541	1.779	98,9	1.742	100,0	3.521	99,4	24	24	100,00
4	Kejobong	Kejobong	487	414	901	487	100,0	414	100,0	901	100,0	38	38	100,00
5	Pengadegan	Pengadegan	441	336	777	441	100,0	336	100,0	777	100,0	31	31	100,00
6	Kaligondang	Kaligondang	4.268	3.695	7.963	4.268	100,0	3.695	100,0	7.963	100,0	29	29	100,00
7	0 Kalikajar	Kalikajar	233	209	442	233	100,0	209	100,0	442	100,0	18	18	100,00
8	Purbalingga	Purbalingga	621	596	1.217	621	100,0	596	100,0	1.217	100,0	24	24	100,00
9	0 Bojong	Bojong	137	144	281	137	100,0	144	100,0	281	100,0	12	12	100,00
10	Kalimanah	Kalimanah	691	354	1.045	691	100,0	354	100,0	1.045	100,0	33	33	100,00
11	Padamara	Padamara	2.085	1.928	4.013	2.085	100,0	1.982	102,8	4.067	101,3	24	24	100,00
12	Kutasari	Kutasari	632	622	1.254	597	94,5	611	98,2	1.208	96,3	39	39	100,00
13	Bojongsari	Bojongsari	538	466	1.004	538	100,0	466	100,0	1.004	100,0	33	33	100,00
14	Mrebet	Mrebet	376	307	683	376	100,0	307	100,0	683	100,0	26	26	100,00
15	0 Serayu L	Serayu L	368	304	672	368	100,0	304	100,0	672	100,0	19	19	100,00
16	Bobotsari	Bobotsari	533	427	960	533	100,0	427	100,0	960	100,0	28	28	100,00
17	Karangreja	Karangreja	409	452	861	409	100,0	452	100,0	861	100,0	28	28	100,00
18	Karangjambu	Karangjambu	268	212	480	268	100,0	212	100,0	480	100,0	20	20	100,00
19	Karanganyar	Karanganyar	345	276	621	345	100,0	276	100,0	621	100,0	31	31	100,00
20	Karantengah	Karantengah	366	338	704	366	100,0	338	100,0	704	100,0	24	24	100,00
21	Karangmoncol	Karangmoncol	566	437	1.003	566	100,0	437	100,0	1.003	100,0	38	38	100,00
22	Rembang	Rembang	631	511	1.142	631	100,0	511	100,0	1.142	100,0	50	50	100,00
JUMLAH (KAB/KOTA)			16.961	14.872	31.833	16.905	99,7	14.911	100,3	31.816	99,9	647	647	100,00
CAKUPAN PENJARINGAN KESEHATAN SISWA SD & SETINGKAT							99,7		100,3		99,9			

Sumber: Seksi Promkes, Puskesmas

TABEL 50

PELAYANAN KESEHATAN GIGI DAN MULUT MENURUT KECAMATAN DAN PUSKESMAS
KABUPATEN/KOTA PURBALINGGA
TAHUN 2014

NO	KECAMATAN	PUSKESMAS	PELAYANAN KESEHATAN GIGI DAN MULUT		
			TUMPATAN GIGI TETAP	PENCABUTAN GIGI TETAP	RASIO TUMPATAN/ PENCABUTAN
1	2	3	4	5	6
1	Kemangkon	Kemangkon	271	98	2,8
2	Bukateja	Bukateja	231	35	6,6
3		0 Kutawis	124	208	0,6
4	Kejobong	Kejobong	76	136	0,6
5	Pengadegan	Pengadegan	93	353	0,3
6	Kaligondang	Kaligondang	161	96	1,7
7		0 Kalikajar	112	85	1,3
8	Purbalingga	Purbalingga	469	502	0,9
9		0 Bojong	75	96	0,8
10	Kalimanah	Kalimanah	206	44	4,7
11	Padamara	Padamara	186	268	0,7
12	Kutasari	Kutasari	2	15	0,1
13	Bojongsari	Bojongsari	153	113	1,4
14	Mrebet	Mrebet	442	231	1,9
15		0 Serayu L	325	129	2,5
16	Bobotsari	Bobotsari	173	202	0,9
17	Karangreja	Karangreja	91	271	0,3
18	Karangjambu	Karangjambu	4	32	0,1
19	Karanganyar	Karanganyar	26	33	0,8
20	Karantengah	Karantengah	220	353	0,6
21	Karangmoncol	Karangmoncol	492	112	4,4
22	Rembang	Rembang	551	293	1,9
JUMLAH (KAB/ KOTA)			4.483	3.705	1,2

Sumber: Seksi KDI

TABEL 51

PELAYANAN KESEHATAN GIGI DAN MULUT PADA ANAK SD DAN SETINGKAT MENURUT JENIS KELAMIN, KECAMATAN, DAN PUSKESMAS
KABUPATEN/KOTA PURBALINGGA
TAHUN 2014

NO	KECAMATAN	PUSKESMAS	UPAYA KESEHATAN GIGI SEKOLAH																							
			JUMLAH SD/MI	JUMLAH SD/MI DGN SIKAT GIGI MASSAL	%	JUMLAH SD/MI MENDAPAT YAN. GIGI	%	JUMLAH MURID SD/MI			MURID SD/MI DIPERIKSA						PERLU PERAWATAN			MENDAPAT PERAWATAN						
								L	P	L + P	L	%	P	%	L + P	%	L	P	L + P	L	%	P	%	L + P	%	
1	2	3	4	5	6	7	8	9	10	11	12	13	14	15	16	17	18	19	20	21	22	23	24	25	26	
1	Kemangkon	Kemangkon	51	-	0,0	51	100,0	3.100	2.896	5.996	254	8,2	328	11,3	582	9,7	206	317	523	141	68,4	199	62,8	340	65,0	
2	Bukateja	Bukateja	28	-	0,0		0,0					#DIV/0!		#DIV/0!		#DIV/0!					#DIV/0!		#DIV/0!		#DIV/0!	
3	0 Kutawis	0 Kutawis	24	24	100,0	24	100,0	392	767	1.159	392	100,0	767	100,0	1.159	100,0	271	270	541	221	81,5	270	100,0	491	90,8	
4	Kejobong	Kejobong	39	-	0,0	39	100,0	337	507	844	337	100,0	507	100,0	844	100,0	275	414	689	112	40,7	175	42,3	287	41,7	
5	Pengadegan	Pengadegan	31	-	0,0	31	100,0	2.218	2.398	4.616	743	33,5	713	29,7	1.456	31,5	573	573	1.146	459	80,1	487	85,0	946	82,5	
6	Kaligondang	Kaligondang	29	29	100,0	29	100,0	2.158	2.108	4.266	452	20,9	651	30,9	1.103	25,9	204	274	478	92	45,1	143	52,2	235	49,2	
7	0 Kalikajar	0 Kalikajar	18		0,0	18	100,0	1.272	1.184	2.456	520	40,9	737	62,2	1.257	51,2	185	163	348	185	100,0	163	100,0	348	100,0	
8	Purbalingga	Purbalingga	24	12	50,0	24	100,0	3.777	3.888	7.665	473	12,5	851	21,9	1.324	17,3	536	354	890	206	38,4	258	72,9	464	52,1	
9	0 Bojong	0 Bojong	12	-	0,0		0,0					#DIV/0!		#DIV/0!		#DIV/0!					#DIV/0!		#DIV/0!		#DIV/0!	
10	Kalimanah	Kalimanah	33	33	100,0	33	100,0	2.417	2.247	4.664	489	20,2	444	19,8	933	20,0	191	193	384	34	17,8	193	100,0	227	59,1	
11	Padamara	Padamara	24	24	100,0	24	100,0	2.782	2.861	5.643	628	22,6	613	21,4	1.241	22,0	628	613	1.241	628	100,0	613	100,0	1.241	100,0	
12	Kutasari	Kutasari	39	14	35,9	39	100,0	632	622	1.254	562	88,9	582	93,6	1.144	91,2	155	135	290	152	98,1	99	73,3	251	86,6	
13	Bojongsari	Bojongsari	33	33	100,0	33	100,0	538	463	1.001	538	100,0	463	100,0	1.001	100,0	165	135	300	132	80,0		0,0	132	44,0	
14	Mrebet	Mrebet	26	15	57,7	26	100,0	2.101	1.878	3.979	778	37,0	645	34,3	1.423	35,8	367	330	697	141	38,4	186	56,4	327	46,9	
15	0 Serayu L	0 Serayu L	19	-	0,0	19	100,0	340	307	647	318	93,5	276	89,9	594	91,8	51	39	90	23	45,1	17	43,6	40	44,4	
16	Bobotsari	Bobotsari	27	27	100,0	27	100,0	2.644	2.842	5.486	1.019	38,5	1.220	42,9	2.239	40,8	613	532	1.145	411	67,0	416	78,2	827	72,2	
17	Karangreja	Karangreja	28	28	100,0	28	100,0	2.623	2.534	5.157	488	18,6	407	16,1	895	17,4	138	98	236		0,0		0,0		0,0	
18	Karangjambu	Karangjambu			#DIV/0!		#DIV/0!					#DIV/0!		#DIV/0!		#DIV/0!					#DIV/0!		#DIV/0!		#DIV/0!	
19	Karanganyar	Karanganyar	31	18	58,1	31	100,0	1.503	1.303	2.806	228	15,2	229	17,6	457	16,3	59	97	156	59	100,0	97	100,0	156	100,0	
20	Karantengah	Karantengah	31	12	38,7	31	100,0	1.503	1.303	2.806	228	15,2	229	17,6	457	16,3	59	97	156	59	100,0	97	100,0	156	100,0	
21	Karangmoncol	Karangmoncol	38	16	42,1	38	100,0	436	347	783	436	100,0	347	100,0	783	100,0	179	136	315	82	45,8	67	49,3			
22	Rembang	Rembang			#DIV/0!		#DIV/0!					#DIV/0!		#DIV/0!		#DIV/0!					#DIV/0!		#DIV/0!		#DIV/0!	
JUMLAH (KAB/ KOTA)			585	285	48,7	510	87,2	29.470	29.424	58.894	8.855	30,0	10.052	34,2	18.907	32,1	4.996	4.873	9.869	3.093	61,9	3.388	69,5	6.332	64,2	

Sumber: Seksi KDI

TABEL 52

CAKUPAN PELAYANAN KESEHATAN USIA LANJUT MENURUT JENIS KELAMIN, KECAMATAN, DAN PUSKESMAS
KABUPATEN/KOTA PURBALINGGA
TAHUN 2014

NO	KECAMATAN	PUSKESMAS	USILA (60TAHUN+)								
			JUMLAH			MENDAPAT PELAYANAN KESEHATAN					
			L	P	L+P	L	%	P	%	L+P	%
1	2	3	4	5	6	7	8	9	10	11	12
1	Kemangkon	Kemangkon	3.654	3.598	7.252	2.726	74,60	2.639	73,35	5.365	73,98
2	Bukateja	Bukateja	2.132	2.347	4.479	1.212	56,85	1.260	53,69	2.472	55,19
3		0 Kutawis	2.864	3.190	6.054	2.100	73,32	1.125	35,27	3.225	53,27
4	Kejobong	Kejobong	3.126	3.213	6.339	1.785	57,10	2.160	67,23	3.945	62,23
5	Pengadegan	Pengadegan	2.997	2.810	5.807	1.204	40,17	2.241	79,75	3.445	59,32
6	Kaligondang	Kaligondang	2.352	2.276	4.628	1.302	55,36	1.147	50,40	2.449	52,92
7		0 Kalikajar	1.577	1.599	3.176	888	56,31	911	56,97	1.799	56,64
8	Purbalingga	Purbalingga	2.211	1.098	3.309	1.351	61,10	671	61,11	2.022	61,11
9		0 Bojong	1.083	1.237	2.320	604	55,77	711	57,48	1.315	56,68
10	Kalimanah	Kalimanah	3.127	3.115	6.242	1.659	53,05	1.842	59,13	3.501	56,09
11	Padamara	Padamara	2.573	2.424	4.997	1.409	54,76	1.535	63,33	2.944	58,92
12	Kutasari	Kutasari	3.370	3.532	6.902	1.882	55,85	2.078	58,83	3.960	57,37
13	Bojongsari	Bojongsari	2.233	2.514	4.747	1.377	61,67	1.413	56,21	2.790	58,77
14	Mrebet	Mrebet	2.454	2.420	4.874	1.359	55,38	1.456	60,17	2.815	57,76
15		0 Serayu L	1.089	1.184	2.273	732	67,22	787	66,47	1.519	66,83
16	Bobotsari	Bobotsari	523	893	1.416	303	57,93	599	67,08	902	63,70
17	Karangreja	Karangreja	2.234	2.505	4.739	1.246	55,77	1.473	58,80	2.719	57,37
18	Karangjambu	Karangjambu	1.127	1.172	2.299	655	58,12	723	61,69	1.378	59,94
19	Karanganyar	Karanganyar	1.947	2.268	4.215	1.409	72,37	1.636	72,13	3.045	72,24
20	Karangtengah	Karangtengah	1.691	1.926	3.617	1.107	65,46	1.116	57,94	2.223	61,46
21	Karangmoncol	Karangmoncol	3.851	3.717	7.568	2.224	57,75	1.975	53,13	4.199	55,48
22	Rembang	Rembang	2.474	2.575	5.049	1.415	57,19	2.045	79,42	3.460	68,53
JUMLAH (KAB/KOTA)			50.689	51.613	102.302	29.949	59,08	31.543	61,11	61.492	60,11

Sumber: Seksi Kesga, Puskesmas

TABEL 53

CAKUPAN JAMINAN KESEHATAN PENDUDUK MENURUT JENIS JAMINAN DAN JENIS KELAMIN
KABUPATEN/KOTA PURBALINGGA
TAHUN 2014

NO	JENIS JAMINAN KESEHATAN	PESERTA JAMINAN KESEHATAN					
		JUMLAH			%		
		L	P	L+P	L	P	L+P
1	2	3	4	5	6	7	8
1	Jaminan Kesehatan Nasional	240.837	240.492	563.411	55,10	53,73	63,69
1.1	Penerima Bantuan Iuran (PBI) APBN	240.837	240.492	481.329	55,10	53,73	54,41
1.2	PBI APBD			0	0,00	0,00	0,00
1.3	Pekerja penerima upah (PPU)			81.237	0,00	0,00	9,18
1.4	Pekerja bukan penerima upah (PBPU)/mandiri			0	0,00	0,00	0,00
1.5	Bukan pekerja (BP)			0	0,00	0,00	0,00
2	Jamkesda			14.406	0,00	0,00	1,63
3	Asuransi Swasta			0	0,00	0,00	0,00
4	Asuransi Perusahaan			0	0,00	0,00	0,00
JUMLAH (KAB/KOTA)		240.837	240.492	576.972	55,10	53,73	65,22

Sumber: Seksi JPK

TABEL 54

JUMLAH KUNJUNGAN RAWAT JALAN, RAWAT INAP, DAN KUNJUNGAN GANGGUAN JIWA DI SARANA PELAYANAN KESEHATAN
KABUPATEN/KOTA PURBALINGGA
TAHUN 2014

NO	SARANA PELAYANAN KESEHATAN	JUMLAH KUNJUNGAN						KUNJUNGAN GANGGUAN JIWA		
		RAWAT JALAN			RAWAT INAP			JUMLAH		
		L	P	L+P	L	P	L+P	L	P	L+P
1	2	3	4	5	6	7	8	9	10	11
1	Kemangkon	13.652	24.477	38.129	0	0	0	8	8	16
2	Bukateja	6.543	7.248	13.791	192	196	388	0	0	0
3	Kutawis	10.081	16.545	26.626	0	0	0	54	71	125
4	Kejobong	11.147	20.796	31.943	303	362	665	60	43	103
5	Pengadegan	10.001	18.180	28.181	0	0	0	38	11	49
6	Kaligondang	2.801	3.462	6.263	0	0	0	2	4	6
7	Kalikajar	13.926	14.056	27.982	0	0	0	142	135	277
8	Purbalingga	9.067	20.440	29.507	0	0	0	8	4	12
9	Bojong	9.024	9.977	19.001	0	0	0	72	12	84
10	Kalimanah	13.445	22.686	36.131	307	343	650	81	58	139
11	Padamara	13.200	22.597	35.797	304	408	712	47	26	73
12	Kutasari	8.980	16.146	25.126	0	0	0	57	47	104
13	Bojongsari	12.860	18.553	31.413	0	0	0	130	66	196
14	Mrebet	9.060	11.055	20.115	0	0	0	50	11	61
15	Serayularangan	17.660	18.278	35.938	465	383	848	21	18	39
16	Bobotsari	10.366	18.709	29.075	275	404	679	15	14	29
17	Karangreja	17.534	18.247	35.781	145	182	327	49	6	55
18	Karangjambu	6.955	12.943	19.898	0	0	0	46	15	61
19	Karanganyar	11.662	19.151	30.813	609	669	1.278	96	24	120
20	Karantengah	9.829	18.325	28.154	0	0	0	37	46	83
21	Karangmoncol	19.933	24.361	44.294	779	1.074	1.853	46	36	82
22	Rembang	9.826	19.641	29.467	288	411	699	42	26	68
SUB JUMLAH I		247.552	375.873	623.425	3.667	4.432	8.099	1.101	681	1.782
1	RS. Goeteng T	34.295	47.690	81.985	6.615	7.804	14.419	64	72	136
2	RS Harapan Ibu	8.112	12.419	20.531	2.234	3.515	5.749	14	10	24
3	RS Nirmala	9.707	11.148	20.855	2.826	2.850	5.676	14	10	24
4	RS Ummu Hani	1.047	4.493	5.540	374	1.642	2.016	13	7	20
5	RSKJ H. Mustajab	0	0	0	0	0	0	0	0	0
6	Klinik Kasih Ibu	3.298	3.980	7.278	178	232	410	37	46	83
7	RB Panti Nugroho	2.411	4.724	7.135	0	497	497	0	0	0
SUB JUMLAH II		58.870	84.454	143.324	12.227	16.540	28.767	142	145	287
1	Sarana Yankes lainnya (sebutkan)			0			0			0
2	Sarana Yankes lainnya (sebutkan)			0			0			0
3	Sarana Yankes lainnya (sebutkan)			0			0			0
4	Sarana Yankes lainnya (sebutkan)			0			0			0
SUB JUMLAH III		0	0	0	0	0	0	0	0	0
JUMLAH (KAB/KOTA)		306.422	460.327	766.749	15.894	20.972	36.866	1.243	826	2.069
JUMLAH PENDUDUK KAB/KOTA		437.073	447.610	884.683	437.073	447.610	884.683			
CAKUPAN KUNJUNGAN (%)		70,1	102,8	86,7	3,6	4,7	4,2			

Sumber: Seksi KDI

Catatan: Puskesmas non rawat inap hanya melayani kunjungan rawat jalan

TABEL 55

ANGKA KEMATIAN PASIEN DI RUMAH SAKIT
KABUPATEN/KOTA PURBALINGGA
TAHUN 2014

NO	NAMA RUMAH SAKIT ^a	JUMLAH TEMPAT TIDUR	PASIE N KELUAR (HIDUP + MATI)			PASIE N KELUAR MATI			PASIE N KELUAR MATI ≥ 48 JAM DIRAWAT			GDR			NDR		
			L	P	L + P	L	P	L + P	L	P	L + P	L	P	L + P	L	P	L + P
1	2	3	4	5	6	7	8	9	10	11	12	13	14	15	16	17	18
1	Bukateja	12	192	196	388	-	-	-	-	-	-	-	-	-	-	-	-
2	Kejobong	10	303	362	665	-	-	-	-	-	-	-	-	-	-	-	-
3	Kalimanah	8	317	396	713	-	-	-	-	-	-	-	-	-	-	-	-
4	Padamara	19	292	376	668	-	-	-	-	-	-	-	-	-	-	-	-
5	Serayu L	10	435	371	806	-	1	1	-	1	1	-	2,7	1,2	-	2,7	1,2
6	Bobotsari	21	275	404	679	-	-	-	1	-	1	-	-	-	3,6	-	1,5
7	Karangreja	11	230	252	482	-	2	2	-	-	-	-	7,9	4,1	-	-	-
8	Karanganyar	15	609	669	1.278	4	3	7	-	-	-	6,6	4,5	5,5	-	-	-
9	Karangmoncol	18	943	933	1.876	9	9	18	11	5	16	9,5	9,6	9,6	11,7	5,4	8,5
10	Rembang	11	288	411	699	-	-	-	-	-	-	-	-	-	-	-	-
11	Panti Nugroho	23	-	497	497	-	-	-	-	-	-	#DIV/0!	-	-	#DIV/0!	-	-
12	RS Goeteng T	235	6.615	7.804	#####	262	252	514	133	135	268	39,6	32,3	35,6	20,1	17,3	18,6
13	RS HI	99	2.234	3.515	5.749	60	78	138	20	24	44	26,9	22,2	24,0	9,0	6,8	7,7
14	RS Nirmala	110	2.826	2.850	5.676	37	53	90	12	20	32	13,1	18,6	15,9	4,2	7,0	5,6
15	Klinik KASIH Ibu	15	178	232	410	-	-	-	-	-	-	-	-	-	-	-	-
16	RSIA Kasih Ibu	29	374	1.642	2.016	-	-	-	2	1	3	-	-	-	5,3	0,6	1,5
17	RS H.Mustajab	-	-	-	-	-	-	-	-	-	-	#DIV/0!	#DIV/0!	#DIV/0!	#DIV/0!	#DIV/0!	#DIV/0!
KABUPATEN/KOTA		646	16.111	20.910	37.021	372	398	770	179	186	365	2,3	1,9	2,1	1,1	0,9	1,0

Sumber: Seksi KDI

Keterangan: ^a termasuk rumah sakit swasta

TABEL 56

INDIKATOR KINERJA PELAYANAN DI RUMAH SAKIT
KABUPATEN/KOTA PURBALINGGA
TAHUN 2014

NO	NAMA RUMAH SAKIT ^a	JUMLAH TEMPAT TIDUR	PASIEN KELUAR (HIDUP + MATI)	JUMLAH HARI PERAWATAN	JUMLAH LAMA DIRAWAT	BOR (%)	BTO (KALI)	TOI (HARI)	ALOS (HARI)
1	2	3	4	5	6	7	8	9	10
1	Bukateja	12	388	1.304	3	29,8	32,33	7,93	0,0
2	Kejobong	10	665	1.581	3	43,3	66,50	3,11	0,0
3	Kalimanah	8	713	1.204	3	41,2	89,13	2,41	0,0
4	Padamara	19	668	2.341	3	33,8	35,16	6,88	0,0
5	Serayu L	10	806	1.808	3	49,5	80,60	2,29	0,0
6	Bobotsari	21	679	2.066	3	27,0	32,33	8,25	0,0
7	Karangreja	11	482	851	2	21,2	43,82	6,56	0,0
8	Karanganyar	15	1.278	3.347	3	61,1	85,20	1,67	0,0
9	Karangmoncol	18	1.876	5.404	3	82,3	104,22	0,62	0,0
10	Rembang	11	699	2.023	4	50,4	63,55	2,85	0,0
11	Panti Nugroho	23	497	1.248	3	14,9	21,61	14,38	0,0
12	RS Goeteng T	235	14.419	37.473	3	43,7	61,36	3,35	0,0
13	RS HI	99	5.749	19.061	3	52,7	58,07	2,97	0,0
14	RS Nirmala	110	5.676	22.821	4	56,8	51,60	3,05	0,0
15	Klinik KASIH Ibu	15	410	1.570	3	28,7	27,33	9,52	0,0
16	RSIA Kasih Ibu	29	2.016	5.421	3	51,2	69,52	2,56	0,0
17	RS H.Mustajab	0	-	-	-	#DIV/0!	#DIV/0!	#DIV/0!	#DIV/0!
KABUPATEN/KOTA		646	37021	109.523	50	46,45	57,31	3,41	0,00

Sumber: Seksi KDI

Keterangan: ^a termasuk rumah sakit swasta

TABEL 57

PERSENTASE RUMAH TANGGA BERPERILAKU HIDUP BERSIH DAN SEHAT (BER-PHBS) MENURUT KECAMATAN DAN PUSKESMAS
KABUPATEN/KOTA PURBALINGGA
TAHUN 2014

NO	KECAMATAN	PUSKESMAS	RUMAH TANGGA				
			JUMLAH	JUMLAH DIPANTAU	% DIPANTAU	JUMLAH BER- PHBS	% BER- PHBS
1	2	3	4	5	6	7	8
1	Kemankon	Kemankon	14.980	14.609	97.5	11.876	81.3
2	Bukateja	Bukateja	11.970	11.970	100.0	11.563	96.6
3	0 Kutawis	Kutawis	9.708	8.683	89.4	8.277	95.3
4	Keiobona	Keiobona	14.345	14.345	100.0	14.345	100.0
5	Penadegan	Penadegan	12.471	12.471	100.0	8.107	65.0
6	Kaligondana	Kaligondana	11.173	11.173	100.0	11.173	100.0
7	0 Kalikajar	Kalikajar	7.680	7.680	100.0	7.523	98.0
8	Purbalingga	Purbalingga	11.516	9.864	85.7	9.738	98.7
9	0 Bojona	Bojona	5.783	5.727	99.0	5.727	100.0
10	Kalimanah	Kalimanah	16.141	16.141	100.0	14.779	91.6
11	Padamara	Padamara	12.938	11.906	92.0	8.130	68.3
12	Kutasari	Kutasari	15.965	15.924	99.7	11.782	74.0
13	Bojongsari	Bojongsari	18.480	18.480	100.0	12.955	70.1
14	Mrebet	Mrebet	12.064	9.134	75.7	7.795	85.3
15	0 Serayu L	Serayu L	10.126	8.154	80.5	3.221	39.5
16	Bobotsari	Bobotsari	12.637	12.637	100.0	7.273	57.6
17	Karanreja	Karanreja	12.744	8.100	63.6	3.242	40.0
18	Karangiambu	Karangiambu	6.798	6.013	88.5	4.853	80.7
19	Karanganvar	Karanganvar	10.965	10.965	100.0	10.060	91.7
20	Karatengah	Karatengah	9.274	8.625	93.0	7.986	92.6
21	Karanmoncol	Karanmoncol	15.482	15.281	98.7	12.671	82.9
22	Rembana	Rembana	18.611	18.611	100.0	17.031	91.5
0							
JUMLAH (KAB/KOTA)			271.851	256.493	94,4	210.107	81,9

Sumber: Seksi Promkes,

TABEL 58

PERSENTASE RUMAH SEHAT MENURUT KECAMATAN DAN PUSKESMAS
KABUPATEN/KOTA PURBALINGGA
TAHUN 2014

NO	KECAMATAN	PUSKESMAS	JUMLAH SELURUH RUMAH	2013			2014					
				RUMAH MEMENUHI SYARAT (RUMAH SEHAT)		JUMLAH RUMAH YANG BELUM MEMENUHI SYARAT	RUMAH DIBINA		RUMAH DIBINA MEMENUHI SYARAT		RUMAH MEMENUHI SYARAT (RUMAH SEHAT)	
				JUMLAH	%		JUMLAH	%	JUMLAH	%	JUMLAH	%
1	2	3	4	5	6	7	8	9	10	11	12	13
1	Kemangkon	Kemangkon	14546	7.754	53,31	6.792	2.610	38,43	1560	59,77011494	9.314	64,03
2	Bukateja	Bukateja	11701	8.419	71,95	3.282	2.050	62,46	1540	75,12195122	9.959	85,11
3		0 Kutawis	8832	5.847	66,20	2.985	1.985	66,50	774	38,99	6.621	74,97
4	Kejobong	Kejobong	12161	6.129	50,40	6.032	5.832	96,68	2147	36,81	8.276	68,05
5	Pengadegan	Pengadegan	9932	6.497	65,41	3.435	2.372	69,05	1710	72,09	8.207	82,63
6	Kaligondang	Kaligondang	9005	7.154	79,44	1.851	400	21,61	61	15,25	7.215	80,12
7		0 Kalikajar	5996	4.822	80,42	1.174	250	21,29	232	92,80	5.054	84,29
8	Purbalingga	Purbalingga	9004	7.864	87,34	1.140	1.040	91,23	195	18,75	8.059	89,50
9		0 Bojong	5112	4.811	94,11	301	200	66,45	165	82,50	4.976	97,34
10	Kalimanah	Kalimanah	13220	9.495	71,82	3.725	410	11,01	200	48,78	9.695	73,34
11	Padamara	Padamara	9853	6.155	62,47	3.698	3.098	83,78	456	14,72	6.611	67,10
12	Kutasari	Kutasari	15223	9.355	61,45	5.868	906	15,44	456	50,33	9.811	64,45
13	Bojongsari	Bojongsari	14611	10.211	69,89	4.400	3.000	68,18	2924	97,47	13.135	89,90
14	Mrebet	Mrebet	8740	5.698	65,19	6.170	1.000	16,21	524	52,4	6.222	71,19
15		0 Serayu L	7195	3.271	45,46	3.924	963	24,54	825	85,67	4.096	56,93
16	Bobotsari	Bobotsari	11478	8.499	74,05	2.979	1.510	50,69	1254	83,05	9.753	84,97
17	Karangreja	Karangreja	10083	6.411	63,58	3.672	2.533	68,98	1648	65,06	8.059	79,93
18	Karangjambu	Karangjambu	5403	1.898	35,13	3.505	350	9,99	200	57,14	2.098	38,83
19	Karanganyar	Karanganyar	10965	6.147	56,06	4.818	1.245	25,84	567	45,54	6.714	61,23
20	Karantengah	Karantengah	7894	4.094	51,86	3.800	3.560	93,68	773	21,71	4.867	61,65
21	Karangmoncol	Karangmoncol	13166	5.280	40,10	7.886	110	1,39	43	39,09	5.323	40,43
22	Rembang	Rembang	15220	8.017	52,67	7.203	1.273	17,67	1125	88,37	9.142	60,07
JUMLAH (KAB/KOTA)			229.340	143.828	62,71	88.640	36.697	41,40	19.379	52,81	163.207	71,16

Sumber: Seksi PL, Puskesmas

TABEL 59

PENDUDUK DENGAN AKSES BERKELANJUTAN TERHADAP AIR MINUM BERKUALITAS (LAYAK) MENURUT KECAMATAN DAN PUSKESMAS
KABUPATEN/KOTA PURBALINGGA
TAHUN 2014

NO	KECAMATAN	PUSKESMAS	PENDUDUK	BUKAN JARINGAN PERPIPAAN																								PERPIPAAN (PDAM,BPSPAM)				PENDUDUK DENGAN AKSES BERKELANJUTAN TERHADAP AIR MINUM LAYAK		
				SUMUR GALI TERLINDUNG				SUMUR GALI DENGAN POMPA				SUMUR BOR DENGAN POMPA				TERMINAL AIR				MATA AIR TERLINDUNG				PENAMPUNGAN AIR HUJAN						JUMLAH	%			
				JUMLAH SARANA	JUMLAH PENDUDUK PENGGUNA	MEMENUHI SYARAT		JUMLAH SARANA	JUMLAH PENDUDUK PENGGUNA	MEMENUHI SYARAT		JUMLAH SARANA	JUMLAH PENDUDUK PENGGUNA	MEMENUHI SYARAT		JUMLAH SARANA	JUMLAH PENDUDUK PENGGUNA	MEMENUHI SYARAT		JUMLAH SARANA	JUMLAH PENDUDUK PENGGUNA	MEMENUHI SYARAT		JUMLAH SARANA	JUMLAH PENDUDUK PENGGUNA	MEMENUHI SYARAT		JUMLAH SARANA	JUMLAH PENDUDUK PENGGUNA			JUMLAH SARANA	JUMLAH PENDUDUK PENGGUNA	
						JUMLAH SARANA	JUMLAH PENDUDUK PENGGUNA			JUMLAH SARANA	JUMLAH PENDUDUK PENGGUNA			JUMLAH SARANA	JUMLAH PENDUDUK PENGGUNA			JUMLAH SARANA	JUMLAH PENDUDUK PENGGUNA			JUMLAH SARANA	JUMLAH PENDUDUK PENGGUNA			JUMLAH SARANA	JUMLAH PENDUDUK PENGGUNA			JUMLAH SARANA	JUMLAH PENDUDUK PENGGUNA			JUMLAH SARANA
1	2	3	4	5	6	7	8	9	10	11	12	13	14	15	16	17	18	19	20	21	22	23	24	25	26	27	28	29	30	31	32	33	34	
1	Kemangkon	Kemangkon	54.253	8.278	40139	5973	29865	81	405	42	210,00	0	-	0	0	0	-	-	0,00	0	0	0	0,00	0	0	0	0,00	2250	11100	1800	9025	39100	72,07	
2	Bukateja	Bukateja	36.831	9.211	28221	8136	20632	907	5012	14	222,00	0	-	0	0	0,00	0	-	-	0,00	0	0	0	0,00	0	0	0	0,00	766	3413	766	1724	22578	61,30
3	Kutawis	Kutawis	31.145	6.050	21130	3621	11570	2.450	9600	2301	8864	0	-	0	0	0,00	0	-	-	0,00	26	932	16	932,00	0	0	0	0,00	537	1646	423	1194	22560	72,44
4	Kejobong	Kejobong	43.948	6.210	24434	3726	15135	1.703	6731	1703	6731	9	36	9	36,00	0	-	-	0,00	555	2433	483	2160,00	9	9	9	9,00	1600	6424	1600	4879	33101	90,51	
5	Pengadegan	Pengadegan	36.570	3.558	13966	2723	11256	3.815	16418	2921	14322	62	472	62	475,00	0	-	-	0,00	462	1389	462	1389,00	18	72	18	72,00	1268	5072	1268	5072	32088	93,70	
6	Kaligondang	Kaligondang	34.245	4.074	20713	3507	13520	2.715	12575	2607	12035	0	-	0	0,00	0	-	-	0,00	555	2433	483	2160,00	9	9	9	9,00	1600	6424	1600	4879	33101	90,51	
7	Kalikajar	Kalikajar	23.358	3.399	17320	3399	13596	-	0	0	0	0	0	0	0,00	0	-	-	0,00	0	0	0	0,00	0	0	0	0,00	1186	4748	1186	4748	18344	78,53	
8	Purbalingga	Purbalingga	39.532	327	1290	272	985,00	403	1626	331	1267	346	1.563	272	1103,00	0	-	-	0,00	104	513	86	426,00	0	0	0	0,00	7814	34023	7601	33293	37074	93,78	
9	Bojong	Bojong	18.221	4.129	6168	3692	4871,00	46	168	46	168	0	-	0	0,00	0	-	-	0,00	0	0	0	0,00	0	0	0	0,00	3708	9230	3708	9230	14269	78,31	
10	Kalimanah	Kalimanah	52.176	5.546	22184	4160	16638	70	280	56	224	0	-	0	0,00	0	-	-	0,00	0	0	0	0,00	0	0	0	0,00	6272	25088	5958	23834	40696	78,00	
11	Padamara	Padamara	41.532	1.409	6341	1219	5486	6.410	28845	6219	27986	0	-	0	0,00	0	-	-	0,00	4495	23475	2248	11238	0	0	0	0,00	2195	4737	2195	8780	42251	101,73	
12	Kutasari	Kutasari	57.178	2.172	11860	1256	6280	1.777	8885	1206	6030	0	-	0	0,00	0	-	-	0,00	22	2055	22	2055	16	179	13	179,00	4211	17044	2470	8735	32283	56,46	
13	Bojongsari	Bojongsari	57.804	2.463	12135	2218	8429	3.696	17403	3213	12642	61	333	61	333,00	0	-	-	0,00	1421	9136	1372	9136	16	179	13	179,00	1991	10495	1991	10486	41205	71,28	
14	Mrebet	Mrebet	35.938	4.643	21610	4507	21610	-	0	0	0	0	0	0	0,00	0	-	-	0,00	22	2055	22	2055	0	0	0	0,00	1488	6392	1443	6392	30057	83,64	
15	Serayu L	Serayu L	32.146	166	909	72	299	192	1213	95	400	0	-	0	0,00	0	-	-	0,00	60	24065	9	5813	0	0	0	0,00	1460	5825	1460	5825	12337	38,38	
16	Bobotsari	Bobotsari	48.399	4.014	17770	3215	15008	1.823	10312	1510	8746	0	-	0	0,00	0	-	-	0,00	41	5321	41	5321	0	0	0	0,00	3734	20415	3734	20415	49490	102,25	
17	Karangreja	Karangreja	40.835	5	50	3	30	-	0	0	0	0	-	0	0,00	0	-	-	0,00	692	40542	410	17967	36	185	36	185,00	360	1800	360	1800	19982	48,93	
18	Karangjambu	Karangjambu	24.419	285	1140	285	1140	-	0	0	0	0	-	0	0,00	0	-	-	0,00	2556	11547	2356	10451	0	0	0	0,00	2087	7409	2087	7409	19000	77,81	
19	Karanganyar	Karanganyar	35.218	5.497	24719	5297	21719	29	119	29	119	0	-	0	0,00	0	-	-	0,00	1714	7027	1614	6827	0	0	0	0,00	600	2665	550	2060	30725	87,24	
20	Karangtengah	Karangtengah	31.005	1.160	5789	1158	5781	5.153	23880	4951	22875	0	-	0	0,00	0	-	-	0,00	654	3004	642	2932	0	0	0	0,00	810	3503	804	2654	34242	110,44	
21	Karangmoncol	Karangmoncol	51.164	8.562	32244	3593	14372	3.036	11144	2641	10564	0	-	0	0,00	0	-	-	0,00	1087	5400	1087	5400	0	0	0	0,00	542	2168	542	2168	32504	63,53	
22	Rembang	Rembang	58.766	12.376	42104	7268	21868	-	0	0	0,00	0	-	0	0,00	0	-	-	0,00	60	6200	60	6200	0	0	0	0,00	2032	10150	2032	10150	38218	65,03	
JUMLAH (KAB/KOTA)			884.683	93.534	372236	69300	260090	34306	154616	29885	133404	478	2404	404	1947	0	0	0	0	13949	143039	10908	88247	79	445	76	445	49784	204682	46851	191207	675339	76,34	

Sumber: Seksi PL, Puskesmas

TABEL 60

PERSENTASE KUALITAS AIR MINUM DI PENYELENGGARA AIR MINUM YANG MEMENUHI SYARAT KESEHATAN
KABUPATEN/KOTA PURBALINGGA
TAHUN 2014

NO	KECAMATAN	PUSKESMAS	JUMLAH PENYELENGGARA AIR MINUM	JUMLAH SAMPEL DIPERIKSA	MEMENUHI SYARAT (FISIK, BAKTERIOLOGI, DAN KIMIA)	
					JUMLAH	%
1	2	3	4	5	6	7
1	Kemangkon	Kemangkon	17	17	17	100,00
2	Bukateja	Bukateja	10	10	2	20,00
3	0 Kutawis	Kutawis	8	2	2	100,00
4	Kejobong	Kejobong	10	6	6	100,00
5	Pengadegan	Pengadegan	3	3	3	100,00
6	Kaligondang	Kaligondang	1	0	0	#DIV/0!
7	0 Kalikajar	Kalikajar	0	0	0	#DIV/0!
8	Purbalingga	Purbalingga	18	18	15	83,33
9	0 Bojong	Bojong	7	4	4	100,00
10	Kalimanah	Kalimanah	25	25	18	72,00
11	Padamara	Padamara	32	32	19	59,38
12	Kutasari	Kutasari	17	12	0	0,00
13	Bojongsari	Bojongsari	11	11	11	100,00
14	Mrebet	Mrebet	2	2	0	0,00
15	0 Serayu L	Serayu L	2	2	2	100,00
16	Bobotsari	Bobotsari	22	22	19	86,36
17	Karangreja	Karangreja	3	0	0	#DIV/0!
18	Karangjambu	Karangjambu	0	0	0	#DIV/0!
19	Karanganyar	Karanganyar	0	0	0	#DIV/0!
20	Karangtengah	Karangtengah	9	5	1	20,00
21	Karangmoncol	Karangmoncol	3	0	0	#DIV/0!
22	Rembang	Rembang	8	8	7	87,50
JUMLAH (KAB/KOTA)			208	179	126	70,39

Sumber: Seksi PL, Puskesmas

TABEL 61

PENDUDUK DENGAN AKSES TERHADAP FASILITAS SANITASI YANG LAYAK (JAMBAN SEHAT) MENURUT JENIS JAMBAN, KECAMATAN, DAN PUSKESMAS
KABUPATEN/KOTA PURBALINGGA
TAHUN 2014

NO	KECAMATAN	PUSKESMAS	JUMLAH PENDUDUK	JENIS SARANA JAMBAN																				PENDUDUK DENGAN AKSES SANITASI LAYAK (JAMBAN SEHAT)					
				KOMUNAL						LEHER ANGSA						PLENGSENGAN						CEMPLUNG						JUMLAH	%
				JUMLAH SARANA	JUMLAH PENDUDUK PENGGUNA	MEMENUHI SYARAT			JUMLAH SARANA	JUMLAH PENDUDUK PENGGUNA	MEMENUHI SYARAT			JUMLAH SARANA	JUMLAH PENDUDUK PENGGUNA	MEMENUHI SYARAT			JUMLAH SARANA	JUMLAH PENDUDUK PENGGUNA	MEMENUHI SYARAT								
						JUMLAH SARANA	JUMLAH PENDUDUK PENGGUNA	% PENDUDUK PENGGUNA			JUMLAH SARANA	JUMLAH PENDUDUK PENGGUNA	% PENDUDUK PENGGUNA			JUMLAH SARANA	JUMLAH PENDUDUK PENGGUNA	% PENDUDUK PENGGUNA			JUMLAH SARANA	JUMLAH PENDUDUK PENGGUNA	% PENDUDUK PENGGUNA						
1	2	3	4	5	6	7	8	9	10	11	12	13	14	15	16	17	18	19	20	21	22	23	24	25	26				
1	Kemangkon	Kemangkon	54253	-	-	-	-	#DIV/0!	7.687	18.543	7.687	18.543	100	-	-	-	-	#DIV/0!	3.160	15.800	3.160	15.800	100	34343	63,3				
2	Bukateja	Bukateja	36831	-	-	-	-	#DIV/0!	6.619	24.012	4.419	13.769	57,34216	-	-	-	-	#DIV/0!	3.239	11.259	3.239	11.259	100	25028	68,0				
3	0 Kutawis	Kutawis	31145	-	-	-	-	#DIV/0!	7.627	25.882	7.627	25.882	100	-	-	-	-	#DIV/0!	764	2.522	764	2.522	100	28404	91,2				
4	Kejobong	Kejobong	43948	2	100	2	100	100	6.106	27.441	6.106	27.441	100	137	411	137	411	100	3.818	12.026	317	1.345	11,1841	29297	66,7				
5	Pengadegan	Pengadegan	36570	225	1.090	215	1.023	93,85321	7.636	30.961	6.534	28.320	91,46991	192	889	199	874	98,31271	1.484	6.261	1.276	5.418	86,5357	35635	97,4				
6	Kaligondang	Kaligondang	34245	-	-	-	-	#DIV/0!	6.739	26.956	6.624	26.396	97,92254	244	978	234	936	95,70552	767	3.056	702	2.856	93,4555	30188	88,2				
7	0 Kalikajar	Kalikajar	23358	-	-	-	-	#DIV/0!	4.822	19.288	4.722	18.889	97,93136	-	-	-	-	#DIV/0!	192	778	192	778	100	19667	84,2				
8	Purbalingga	Purbalingga	39532	362	1.330	327	1.030	77,44361	8.536	37.120	6.663	30.771	82,89601	-	-	-	-	#DIV/0!	106	495	90	420	84,84848	32221	81,5				
9	0 Bojong	Bojong	18221	5	1.561	5	1.561	100	3.965	14.080	3.483	12.060	85,65341	-	-	-	-	#DIV/0!	496	1.537	496	1.537	100	15158	83,2				
10	Kalimanah	Kalimanah	52176	16	4.092	16	4.092	100	8.855	35.420	8.172	32.680	92,26426	-	-	-	-	#DIV/0!	-	-	-	-	#DIV/0!	36772	70,5				
11	Padamara	Padamara	41532	9	2.385	485	2.446	102,5577	5.891	17.673	4.363	13.089	74,06213	3.443	10.329	344	1.377	13,33333	-	-	-	-	#DIV/0!	16912	40,7				
12	Kutasari	Kutasari	57178	-	-	-	-	#DIV/0!	8.347	25.041	4.004	12.093	48,2928	-	-	-	-	#DIV/0!	3.673	18.365	3.673	18.365	100	30458	53,3				
13	Bojongsari	Bojongsari	57804	4	44	3	44	100	9.194	40.885	8.734	38.842	95,00306	142	588	88	363	61,73469	1.080	5.271	758	3.691	70,02466	42936	74,3				
14	Mrebet	Mrebet	35938	-	-	-	-	#DIV/0!	3.050	25.393	2.180	20.378	80,25046	-	-	-	-	#DIV/0!	37	191	28	191	100	20569	57,2				
15	0 Serayu L	Serayu L	32146	-	-	-	-	#DIV/0!	3.205	12.527	2.871	11.360	90,68412	-	-	-	-	#DIV/0!	1.189	5.360	414	1.878	35,03731	13238	41,2				
16	Bobotsari	Bobotsari	48399	-	-	-	-	#DIV/0!	6.129	37.160	6.129	37.160	100	-	-	-	-	#DIV/0!	2.845	4.135	2.845	4.135	100	41295	85,3				
17	Karangreja	Karangreja	40835	-	-	-	-	#DIV/0!	9.082	26.116	7.109	24.545	93,98453	-	-	-	-	#DIV/0!	60	300	60	300	100	24845	60,8				
18	Karangjambu	Karangjambu	24419	-	-	-	-	#DIV/0!	4.853	21.735	4.853	21.735	100	-	-	-	-	#DIV/0!	53	220	53	220	100	21955	89,9				
19	Karanganyar	Karanganyar	35218	-	-	-	-	#DIV/0!	3.907	16.018	3.107	12.018	75,02809	-	-	-	-	#DIV/0!	1.786	7.323	1.786	7.323	100	19341	54,9				
20	Karantengah	Karantengah	31005	-	-	-	-	#DIV/0!	5.532	24.907	4.741	21.401	85,92364	-	-	-	-	#DIV/0!	768	3.404	334	1.614	47,41481	23015	74,2				
21	Karangmoncol	Karangmoncol	51164	-	-	-	-	#DIV/0!	7.824	31.292	4.920	19.672	62,86591	-	-	-	-	#DIV/0!	3	10	3	10	100	19682,0	38,5				
22	Rembang	Rembang	58766	-	-	-	-	#DIV/0!	3.192	12.624	1.765	7.060	55,92522	-	-	-	-	#DIV/0!	195	780	195	780	100	7840,0	13,3				
JUMLAH (KAB/KOTA)			884.683	623	10.602	1.053	10.296	97,11375	138.798	551.074	116.813	474.104	86,03273	4.158	13.195	1.002	3.961	30,02046	25.715	99.093	20.385	80.442	81,17821	568.799	64,3				

Sumber: Seksi PL, Puskesmas

TABEL 62

DESA YANG MELAKSANAKAN SANITASI TOTAL BERBASIS MASYARAKAT
KABUPATEN/KOTA PURBALINGGA
TAHUN 2014

NO	KECAMATAN	PUSKESMAS	JUMLAH DESA/ KELURAHAN	SANITASI TOTAL BERBASIS MASYARAKAT (STBM)					
				DESA MELAKSANAKAN STBM		DESA STOP BABS (SBS)		DESA STBM	
				JUMLAH	%	JUMLAH	%	JUMLAH	%
1	2	3	4	5	6	7	8	9	10
1	Kemangkon	Kemangkon	19	9	47,3684211	4	21,05	-	0
2	Bukateja	Bukateja	7	1	14,3	0,0	0,00	-	0
3	0 Kutawis	Kutawis	7	4	57,1	4,0	57,14	-	0
4	Kejobong	Kejobong	13	11	84,6	1,0	7,69	-	0
5	Pengadegan	Pengadegan	9	9	100,0	2,0	22,22	-	0
6	Kaligondang	Kaligondang	10	6	60,0	0,0	0,00	-	0
7	0 Kalikajar	Kalikajar	8	1	12,5	0,0	0,00	-	0
8	Purbalingga	Purbalingga	8	8	100,0	0,0	0,00	-	0
9	0 Bojong	Bojong	5	5	100,0	0,0	0,00	-	0
10	Kalimanah	Kalimanah	17	16	94,1	0,0	0,00	-	0
11	Padamara	Padamara	14	10	71,4	0,0	0,00	-	0
12	Kutasari	Kutasari	14	3	21,4	0,0	0,00	-	0
13	Bojongsari	Bojongsari	13	1	7,7	0,0	0,00	-	0
14	Mrebet	Mrebet	10	2	20,0	0,0	0,00	-	0
15	0 Serayu L	Serayu L	9	5	55,6	0,0	0,00	-	0
16	Bobotsari	Bobotsari	16	4	25,0	0,0	0,00	-	0
17	Karangreja	Karangreja	7	6	85,7	1,0	14,29	-	0
18	Karangjambu	Karangjambu	6	6	100,0	0,0	0,00	-	0
19	Karanganyar	Karanganyar	13	10	76,9	0,0	0,00	-	0
20	Karantengah	Karantengah	11	9	81,8	0,0	0,00	-	0
21	Karangmoncol	Karangmoncol	11	4	36,4	0,0	0,00	-	0
22	Rembang	Rembang	12	5	41,7	0,0	0,00	-	0
JUMLAH (KAB/KOTA)			239	135	56,49	12,0	5,02	0	0

Sumber: Seksi PL, Puskesmas

TABEL 63

PERSENTASE TEMPAT-TEMPAT UMUM MEMENUHI SYARAT KESEHATAN MENURUT KECAMATAN DAN PUSKESMAS
KABUPATEN/KOTA PURBALINGGA
TAHUN 2014

NO	KECAMATAN	PUSKESMAS	TEMPAT-TEMPAT UMUM																							
			YANG ADA								MEMENUHI SYARAT KESEHATAN															
			SARANA PENDIDIKAN			SARANA KESEHATAN		HOTEL		JUMLAH TTU	SARANA PENDIDIKAN						SARANA KESEHATAN				HOTEL		TEMPAT-TEMPAT UMUM			
			SD	SLTP	SLTA	PUSKESMAS	RUMAH SAKIT UMUM	BINTANG	NON BINTANG		SD	SLTP	SLTA	PUSKESMAS	RUMAH SAKIT UMUM	BINTANG	NON BINTANG	JUMLAH	%	JUMLAH	%	JUMLAH	%	JUMLAH	%	JUMLAH
1	2	3	4	5	6	7	8	9	10	11	12	13	14	15	16	17	18	19	20	21	22	23	24	25	26	27
1	Kemangkon	Kemangkon	50	7	2	5	-	-	-	64	48	96,0	7	100,0	2	100,0	5	100,0	-	#DIV/0!	0	#DIV/0!	-	#DIV/0!	62	96,9
2	Bukateja	Bukateja	28	7	4	3	1	-	-	43	14	50,0	7	100,0	4	100,0	3	100,0	-	-	0	#DIV/0!	-	#DIV/0!	28	65,1
3	0 Kutawis	0 Kutawis	24	2	-	3	-	-	-	29	24	100,0	2	100,0	-	#DIV/0!	1	33,3	-	#DIV/0!	0	#DIV/0!	-	#DIV/0!	27	93,1
4	Kejobong	Kejobong	38	4	2	3	-	-	-	47	10	26,3	2	50,0	1	50,0	1	33,3	-	#DIV/0!	0	#DIV/0!	-	#DIV/0!	14	29,8
5	Pengadegan	Pengadegan	31	5	-	4	-	-	-	40	30	96,8	5	100,0	-	#DIV/0!	4	100,0	-	#DIV/0!	0	#DIV/0!	-	#DIV/0!	39	97,5
6	Kaligondang	Kaligondang	29	5	1	4	-	-	-	39	29	100,0	5	100,0	1	100,0	1	25,0	-	#DIV/0!	0	#DIV/0!	-	#DIV/0!	36	92,3
7	0 Kalikajar	0 Kalikajar	18	1	-	2	1	-	-	22	18	100,0	1	100,0	-	#DIV/0!	1	50,0	1	100,0	0	#####	-	#####	21	95,5
8	Purbalingga	Purbalingga	24	10	10	1	3	-	8	56	21	87,5	8	80,0	9	90,0	1	100,0	3	100,0	0	#DIV/0!	6	75,0	48	85,7
9	0 Bojong	0 Bojong	12	1	1	1	-	-	-	15	11	91,7	1	100,0	1	100,0	1	100,0	-	#DIV/0!	0	#DIV/0!	-	#DIV/0!	14	93,33
10	Kalimanah	Kalimanah	33	4	4	4	2	-	1	48	14	42,4	4	100,0	4	100,0	0	-	2	100,0	0	#DIV/0!	1	100,0	25	52,1
11	Padamara	Padamara	24	3	2	1	-	-	-	30	24	100,0	2	66,7	2	100,0	1	100,0	-	#DIV/0!	0	#DIV/0!	-	#DIV/0!	29	96,7
12	Kutasari	Kutasari	39	7	1	2	-	-	-	49	39	100,0	1	14,3	-	-	2	100,0	-	#DIV/0!	0	#DIV/0!	-	#DIV/0!	42	85,7
13	Bojongsari	Bojongsari	33	5	2	4	-	-	-	45	30	90,9	5	100,0	2	100,0	1	25,0	-	#DIV/0!	0	#DIV/0!	1	100,0	39	86,7
14	Mrebet	Mrebet	26	3	1	3	-	-	-	33	26	100,0	3	100,0	1	100,0	1	33,3	-	#DIV/0!	0	#DIV/0!	-	#DIV/0!	31	93,9
15	0 Seray L	0 Seray L	19	3	1	3	1	-	-	27	15	78,9	2	66,7	-	-	1	33,3	-	-	0	#DIV/0!	-	#DIV/0!	18	66,7
16	Bobotsari	Bobotsari	28	6	3	4	-	-	-	41	27	96,4	6	100,0	3	100,0	1	25,0	-	#DIV/0!	0	#DIV/0!	-	#DIV/0!	37	90,2
17	Karangreja	Karangreja	28	5	2	3	-	-	2	40	26	92,9	5	100,0	-	-	3	100,0	-	#DIV/0!	0	#DIV/0!	-	-	34	85,0
18	Karangjambu	Karangjambu	20	6	1	3	-	-	-	30	20	100,0	6	100,0	1	100,0	1	33,3	-	#DIV/0!	0	#DIV/0!	-	#DIV/0!	28	93,3
19	Karanganyar	Karanganyar	31	4	2	4	1	-	-	42	31	100,0	3	75,0	2	100,0	1	25,0	1	100,0	0	#DIV/0!	-	#DIV/0!	38	90,5
20	Karantengah	Karantengah	24	5	2	3	-	-	-	34	18	75,0	4	80,0	1	50,0	3	100,0	-	#DIV/0!	0	#DIV/0!	-	#DIV/0!	26	76,5
21	Karangmoncol	Karangmoncol	38	12	4	4	-	-	-	58	37	97,4	12	100,0	4	100,0	1	25,0	-	#DIV/0!	0	#DIV/0!	-	#DIV/0!	54	93,1
22	Rembang	Rembang	50	9	2	4	-	-	-	65	48	96,0	9	100,0	2	100,0	4	100,0	-	#DIV/0!	0	#DIV/0!	-	#DIV/0!	63	96,9
JUMLAH (KAB/KOTA)			647	114	47	68	9	0	12	897	560	86,6	100	87,7	40	85,1	38	55,9	7	77,8	0	#DIV/0!	8	66,7	753	83,95

Sumber: Seksi PL, Puskesmas

TABEL 64

TEMPAT PENGELOLAAN MAKANAN (TPM) MENURUT STATUS HIGIENE SANITASI
KABUPATEN/KOTA PURBALINGGA
TAHUN 2014

NO	KECAMATAN	PUSKESMAS	JUMLAH TPM	TPM MEMENUHI SYARAT HIGIENE SANITASI						TPM TIDAK MEMENUHI SYARAT HIGIENE SANITASI					
				JASA BOGA	RUMAH MAKAN/ RESTORAN	DEPOT AIR MINUM (DAM)	MAKANAN JAJANAN	TOTAL	%	JASA BOGA	RUMAH MAKAN/ RESTORAN	DEPOT AIR MINUM (DAM)	MAKANAN JAJANAN	TOTAL	%
1	2	3	4	5	6	7	8	9	10	11	12	13	14	15	16
1	Kemangkon	Kemangkon	104	0	0	16	57	73	70,19	0	0	0	31	31	29,81
2	Bukateja	Bukateja	25	3	0	9	5	17	68,00	0	0	1	7	8	32,00
3	0 Kutawis	Kutawis	75	0	0	2	25	27	36,00	0	0	6	42	48	64,00
4	Kejobong	Kejobong	25	0	4	3	14	21	84,00	0	0	1	3	4	16,00
5	Pengadegan	Pengadegan	78	0	0	1	0	1	1,28	5	23	2	47	77	98,72
6	Kaligondang	Kaligondang	83	0	0	1	66	67	80,72	0	0	0	16	16	19,28
7	0 Kalikajar	Kalikajar	20	0	0	3	0	3	15,00	0	15	2	0	17	85,00
8	Purbalingga	Purbalingga	549	7	39	15	312	373	67,94	11	36	3	126	176	32,06
9	0 Bojong	Bojong	77	0	0	6	31	37	48,05	37	0	0	3	40	51,95
10	Kalimanah	Kalimanah	90	0	10	24	0	34	37,78	0	54	2	0	56	62,22
11	Padamara	Padamara	118	4	14	13	0	31	26,27	38	45	4	0	87	73,73
12	Kutasari	Kutasari	83	1	8	17	20	46	55,42	0	0	0	37	37	44,58
13	Bojongsari	Bojongsari	30	11	3	13	1	28	93,33	2	0	0	0	2	6,67
14	Mrebet	Mrebet	18	0	0	0	0	0	0,00	0	9	3	6	18	100,00
15	0 Serayu L	Serayu L	6	0	1	2	3	6	100,00	0	0	0	0	0	0,00
16	Bobotsari	Bobotsari	67	1	12	2	0	15	22,39	0	1	9	42	52	77,61
17	Karangreja	Karangreja	62	6	5	3	10	24	38,71	1	10	0	27	38	61,29
18	Karangjambu	Karangjambu	51	0	2	0	0	2	3,92	0	0	0	49	49	96,08
19	Karanganyar	Karanganyar	26	0	0	0	0	0	0,00	4	2	2	18	26	100,00
20	Karantengah	Karantengah	115	0	0	1	2	3	2,61	0	14	6	92	112	97,39
21	Karangmoncol	Karangmoncol	160	0	0	3	64	67	41,88	0	0	0	93	93	58,13
22	Rembang	Rembang	54	3	5	5	38	51	94,44	0	0	1	2	3	5,56
JUMLAH (KAB/KOTA)			1916	36	103	139	648	926	48,33	98	209	42	641	990	51,67

Sumber: Seksi PL, Puskesmas

TABEL 65

TEMPAT PENGELOLAAN MAKANAN DIBINA DAN DIUJI PETIK
KABUPATEN/KOTA PURBALINGGA
TAHUN 2014

NO	KECAMATAN	PUSKESMAS	JUMLAH TPM TIDAK MEMENUHI SYARAT	JUMLAH TPM DIBINA					PERSENTASE TPM DIBINA	JUMLAH TPM MEMENUHI SYARAT HIGIENE SANITASI	JUMLAH TPM DIUJI PETIK					PERSENTASE TPM DIUJI PETIK
				JASA BOGA	RUMAH MAKAN/ RESTORAN	DEPOT AIR MINUM (DAM)	MAKANAN JAJANAN	TOTAL			JASA BOGA	RUMAH MAKAN/ RESTORAN	DEPOT AIR MINUM (DAM)	MAKANAN JAJANAN	TOTAL	
1	2	3	4	5	6	7	8	9	10	11	12	13	14	15	16	17
1	Kemangkon	Kemangkon	31	0	0	0	31	31	100,00	73	0	0	16	0	16	21,92
2	Bukateja	Bukateja	8	0	0	1	0	1	12,50	17	0	0	10	0	10	58,82
3	0	Kutawis	48	0	0	6	6	12	25,00	27	0	0	2	5	7	25,93
4	Kejobong	Kejobong	4	0	0	1	0	1	25,00	21	0	0	0	0	0	0,00
5	Pengadegan	Pengadegan	77	5	0	2	11	18	23,38	1	0	0	0	1	1	100,00
6	Kaligondang	Kaligondang	16	0	0	0	16	16	100,00	67	0	0	1	44	45	67,16
7	0	Kalikajar	17	0	0	0	0	0	0,00	3	0	0	0	0	0	0,00
8	Purbalingga	Purbalingga	176	8	3	3	126	140	79,55	373	0	0	15	28	43	11,53
9	0	Bojong	40	0	0	0	0	0	0,00	37	0	0	7	27	34	91,89
10	Kalimanah	Kalimanah	56	0	0	2	0	2	3,57	34	0	0	1	0	1	2,94
11	Padamara	Padamara	87	4	14	4	0	22	25,29	31	0	0	0	0	0	0,00
12	Kutasari	Kutasari	37	0	0	0	0	0	0,00	46	0	0	4	0	4	8,70
13	Bojongsari	Bojongsari	2	0	0	0	0	0	0,00	28	0	0	0	0	0	0,00
14	Mrebet	Mrebet	18	0	9	3	0	12	66,67	0	0	0	0	0	0	#DIV/0!
15	0	Serayu L	0	0	0	0	0	0	#DIV/0!	6	0	0	0	0	0	0,00
16	Bobotsari	Bobotsari	52	0	1	7	21	29	55,77	15	1	0	14	0	15	100,00
17	Karangreja	Karangreja	38	1	8	0	27	36	94,74	24	0	0	0	0	0	0,00
18	Karangjambu	Karangjambu	49	0	0	0	49	49	100,00	2	0	0	0	0	0	0,00
19	Karanganyar	Karanganyar	26	0	0	0	0	0	0,00	0	0	0	0	0	0	#DIV/0!
20	Karantengah	Karantengah	112	0	0	4	0	4	3,57	3	0	0	1	0	1	33,33
21	Karangmoncol	Karangmoncol	93	0	0	0	20	20	21,51	67	0	0	0	0	0	0,00
22	Rembang	Rembang	3	0	0	1	2	3	100,00	51	3	5	6	17	31	60,78
JUMLAH (KAB/KOTA)			990	18	35	34	309	396	40,00	926	4	5	77	122	208	22,46

Sumber: Seksi PL, Puskesmas

TABEL 66

PERSENTASE KETERSEDIAAN OBAT DAN VAKSIN
KABUPATEN/KOTA PURBALINGGA
TAHUN 2014

NO	NAMA OBAT	SATUAN TERKECIL	KEBUTUHAN	TOTAL PENGGUNAAN	SISA STOK	JUMLAH OBAT/VAKSIN	PERSENTASE KETERSEDIAAN OBAT/VAKSIN
1	2	3	4	5	6	7	8
1	Alopurinol tablet 100 mg	tablet	128.027	89.100	76.000	165100	128,96
2	Aminofilin tablet 200 mg	tablet	176.887	193.200	54.800	248000,00	140,20
3	Aminofilin injeksi 24 mg/ml	tablet	1.362	475	605	1080,00	79,30
4	Amitripirin tablet salut 25 mg (HCL)	tablet	17.316	7.000	41.100	48100,00	277,78
5	Amoksisilin kapsul 250 mg	kapsul	401.363	139.920	3.000	142920,00	35,61
6	Amoksisilin kaplet 500 mg	kaplet	2.100.185	1.459.900	1.204.400	2664300,00	126,86
7	Amoksisilin sirup kering 125 mg/ 5 mg	botol	46.888	24.810	11.022	35832,00	76,42
8	Metampiron tablet 500 mg	tablet	1.988.621	1.015.000	1.080.700	2095700,00	105,38
9	Metampiron injeksi 250 mg	ampul	-	-	-	-	#DIV/0!
10	Antasida DOEN I tablet kunyah, kombinasi :Aluminium Hidroksida 200 mg + Magnesium Hidroksida 200 mg	tablet	2.508.426	1.298.000	483.000	1781000,00	71,00
11	Anti Bakteri DOEN saleb kombinasi : Basitrasin 500 IU/g + polimiksin 10.000 IU/g	tube	12.729	7.815	4.913	12728,00	99,99
12	Antihemoroid DOEN kombinasi : Bismut Subgalat 150 mg + Heksaklorofen 250 mg	supp	4.406	5.144	-	5144,00	116,75
13	Antifungi DOEN Kombinasi : Asam Benzoat 6% + Asam Salisilat 3%	pot	5.659	2.446	2.455	4901,00	86,61
14	Antimigren : Ergotamin tartrat 1 mg + Kofein 50 mg	tablet	-	1.600	3.700	5300,00	#DIV/0!
15	Antiparkinson DOEN tablet kombinasi : Karbidopa 25 mg + Levodopa 250 mg	tablet	-	-	-	-	#DIV/0!
16	Aqua Pro Injeksi Steril, bebas pirogen	vial	5.508	3.893	2.217	6110,00	110,93
17	Asam Askorbat (vitamin C) tablet 50 mg	tablet	914.711	731.000	439.000	1170000,00	127,91
18	Asam Asetisalisilat tablet 100 mg (Asetosal)	tablet	-	1.300	3.700	5000,00	#DIV/0!
19	Asam Asetisalisilat tablet 500 mg (Asetosal)	tablet	-	-	-	-	#DIV/0!
20	Atropin sulfat tablet 0,5 mg	tablet	-	-	-	-	#DIV/0!
21	Atropin tetes mata 0,5%	botol	-	-	-	-	#DIV/0!
22	Atropin injeksi l.m/lv/s.k. 0,25 mg/mL - 1 mL (sulfat)	ampul	167	220	275	495,00	296,41
23	Betametason krim 0,1 %	krim	23.424	16.419	9.034	25453,00	108,66
24	Deksametason Injeksi l.v. 5 mg/ml	ampul	5.000	3.080	3.320	6400,00	128,00
25	Deksametason tablet 0,5 mg	tablet	1.620.696	277.800	2.270.200	2548000,00	157,22
26	Dekstran 70-larutan infus 6% steril	botol	217	40	120	160,00	73,73
27	Dekstrometofan sirup 10 mg/5 ml (HBr)	botol	20.395	6.500	-	6500,00	31,87
28	Dekstrometofan tablet 15 mg (HBr)	tablet	438.674	163.100	-	163100,00	37,18
29	Diazepam Injeksi 5mg/ml	ampul	6.059	443	2.013	2456,00	40,53
30	Diazepam tablet 2 mg	tablet	95.900	36.200	26.600	62800,00	65,48
31	Diazepam tablet 5 mg	tablet	-	-	-	-	#DIV/0!
32	Difenhidramin Injeksi l.M. 10 mg/ml (HCL)	ampul	250	75	140	215,00	86,00
33	Diagoksin tablet 0,25 mg	tablet	18.328	14.600	17.600	32200,00	175,69
34	Efedrin tablet 25 mg (HCL)	tablet	45.217	500	-	500,00	1,11
35	Ekstrks belladona tablet 10 mg	tablet	7.533	-	-	-	-
36	Epinefrin (Adrenalin) injeksi 0,1% (sebagai HCL)	ampul	84	249	111	360,00	428,57
37	Etakridin larutan 0,1%	botol	1.291	-	-	-	-
38	Fenitoin Natrium Injeksi 50 mg/ml	ampul	-	-	-	-	#DIV/0!
39	Fenobarbital Injeksi l.m/l.v 50 mg/ml	ampul	662	599	1.600	2199,00	332,18
40	Fenobarbital tablet 30 mg	tablet	11.118	18.100	30.600	48700,00	438,03
41	Fenoksimetil Penisilin tablet 250 mg	tablet	5.325	11.000	7.800	18800,00	353,05
42	Fenoksimetil Penisilin tablet 500 mg	tablet	62.028	49.700	32.100	81800,00	131,88
43	Fenol Gliserol tetes telinga 10%	botol	101	-	-	-	-
44	Fitomenadion (Vit. K1) injeksi 10 mg/ml	ampul	4.000	400	200	600,00	15,00
45	Fitomenadion (Vit. K1) tablet salut gula 10 mg	tablet	74.735	50.500	44.400	94900,00	126,98
46	Furosemid tablet 40 mg	tablet	42.936	28.200	22.500	50700,00	118,08
47	Gameksan lotion 1 %	botol	697	30	270	300,00	43,04
48	Garam Oralit I serbuk Kombinasi : Natrium 0,70 g, Kalium klorida 0,30 g, Tribatium Sitrt dihidrat 0,58 g	sach	63.521	65.280	89.100	154380,00	243,04
49	Gentian Violet Larutan 1 %	botol	9.859	4.272	1.386	5658,00	57,39
50	Glibenklamida tablet 5 mg	tablet	107.092	75.200	85.200	160400,00	149,78
51	Gliseril Gualakolat tablet 100 mg	tablet	1.280.022	618.000	346.000	964000,00	75,31
52	Gliserin	botol	-	-	-	-	#DIV/0!
53	Glukosa larutan infus 5%	botol	10.828	6.760	11.423	18183,00	167,93
54	Glukosa larutan infus 10%	botol	25	5	24	29,00	116,00
55	Glukosa larutan infus 40% steril (produk lokal)	ampul	35	-	-	-	-
56	Griseofulvin tablet 125 mg, micronized	tablet	27.568	40.100	35.600	75700,00	274,59
57	Haloperidol tablet 0,5 mg	tablet	-	-	-	-	#DIV/0!
58	Haloperidol tablet 1,5 mg	tablet	11.416	20.100	3.600	23700,00	207,60
59	Haloperidol tablet 5 mg	tablet	28.610	32.800	67.100	99900,00	349,18
60	Hidroklorotiazida tablet 25 mg	tablet	130.979	32.000	21.000	53000,00	40,46
61	Hidrokortison krim 2,5%	tube	18.326	9.440	-	9440,00	51,51
62	Ibuprofen tablet 200 mg	tablet	41.475	11.700	9.500	21200,00	51,12
63	Ibuprofen tablet 400 mg	tablet	212.845	335.400	88.800	424200,00	199,30
64	Isosorbid Dinitrat Tablet Sublingual 5 mg	tablet	8.680	9.300	1.100	10400,00	119,82
65	Kalsium Laktat (Kalk) tablet 500 mg	tablet	1.251.339	726.000	559.000	1285000,00	102,69
66	Kaptopril tablet 12,5 mg	tablet	-	-	-	-	#DIV/0!
67	Kaptopril tablet 25 mg	tablet	259.600	182.000	6.200	188200,00	72,50

PERSENTASE KETERSEDIAAN OBAT DAN VAKSIN
KABUPATEN/KOTA PURBALINGGA
TAHUN 2014

NO	NAMA OBAT	SATUAN TERKECIL	KEBUTUHAN	TOTAL PENGGUNAAN	SISA STOK	JUMLAH OBAT/VAKSIN	PERSENTASE KETERSEDIAAN OBAT/VAKSIN
1	2	3	4	5	6	7	8
68	Karbamazepim tablet 200 mg	tablet	-	-	-	-	#DIV/0!
69	Ketamin Injeksi 10 mg/ml	vial	833	-	-	-	-
70	Klofazimin kapsul 100 mg microzine	kapsul	-	-	-	-	#DIV/0!
71	Kloramfenikol kapsul 250 mg	kapsul	295.083	193.060	80.640	273700,00	92,75
72	Kloramfenikol tetes telinga 3 %	botol	9.391	6.631	7.367	13998,00	149,06
73	Kloraniramina mealeat (CTM) tablet 4 mg	tablet	2.841.913	1.513.800	1.885.700	3399500,00	119,62
74	Klorpromazin injeksi i.m 5 mg/ml-2ml (HCL)	ampul	-	-	-	-	#DIV/0!
75	Klorpromazin injeksi i.m 25 mg/ml (HCL)	ampul	-	-	-	-	#DIV/0!
76	Klorpromazin tablet salut 25 mg (HCL)	tablet	-	-	-	-	#DIV/0!
77	Klorpromazin HCl tablet salut 100 mg (HCL)	tablet	49.075	26.800	20.900	47700,00	97,20
78	Anti Malaria DOEN Kombinasi Pirimetamin 25 mg + Sulfadoxin 500 mg	tablet	-	-	-	-	#DIV/0!
79	Kotrimosazol Suspensi Kombinasi :Sulfametoksazol 200 mg + Trimetoprim 40 mg/ 5 ml	botol	35.851	16.120	16.228	32348,00	90,23
80	Kotrimosazol DOEN I (dewasa) Kombinasi : Sulfametoksazol 400 mg, Trimetoprim 80 mg	tablet	345.373	206.100	164.200	370300,00	107,22
81	Kotrimosazol DOEN II (pediatrik) Kombinasi : Sulfametoksazol 100 mg, Trimetoprim 20 mg	tablet	15.865	-	-	-	-
82	Kuinin (kina) tablet 200 mg	tablet	450	-	10.680	10680,00	2373,33
83	Kuinin Dihidroklorida injeksi 25%-2 ml	ampul	450	54	6	60,00	13,33
84	Lidokain injeksi 2% (HCL) + Epinefrin 1 : 80.000-2 ml	vial	15.000	7.067	8.570	15637,00	104,25
85	Magnesium Sulfat inj (IV) 20%-25 ml	vial	45	8	22	30,00	66,67
86	Magnesium Sulfat inj (IV) 40%-25 ml	vial	150	60	2	62,00	41,33
87	Magnesium Sulfat serbuk 30 gram	sach	-	-	-	-	#DIV/0!
88	Mebendazol sirup 100 mg / 5 ml	botol	1.000	52	28	80,00	8,00
89	Mebendazol tablet 100 mg	tablet	3.500	-	-	-	-
90	Metilergometrin Maleat (Metilergometrin) tablet salut 0,125 mg	tablet	68.496	13.100	300	13400,00	19,56
91	Metilergometrin Maleat injeksi 0,200 mg -1 ml	ampul	4.067	1.245	1.403	2648,00	65,11
92	Metronidazol tablet 250 mg	tablet	24.793	7.700	97.600	105300,00	424,72
93	Natrium Bikarbonat tablet 500 mg	tablet	152.083	101.000	98.000	199000,00	130,85
94	Natrium Fluoresein tetes mata 2 %	botol	-	-	-	-	#DIV/0!
95	Natrium Klorida larutan infus 0,9 %	botol	9.779	2.229	5.490	7719,00	78,93
96	Natrium Thiosulfat injeksi i.v. 25 %	ampul	-	-	-	-	#DIV/0!
97	Nistatin tablet salut 500.000 IU/g	tablet	22.562	10.400	6.700	17100,00	75,79
98	Nistatin Vaginal tablet salut 100.000 IU/g	tablet	13.333	8.900	5.100	14000,00	105,00
99	Obat Batuk hitam (O.B.H.)	botol	42.738	8.696	194	8890,00	20,80
100	Oksitetrasiklin HCL salep mata 1 %	tube	5.933	3.639	5.425	9064,00	152,77
101	Oksitetrasiklin injeksi i.m. 50 mg/ml-10 ml	vial	1.726	-	-	-	-
102	Oksitosin injeksi 10 UI/ml-1 ml	ampul	29.504	1.730	5.000	6730,00	22,81
103	Paracetamol sirup 120 mg / 5 ml	botol	50.310	23.940	32.460	56400,00	112,10
104	Paracetamol tablet 100 mg	tablet	64.690	52.300	40.600	92900,00	143,61
105	Paracetamol tablet 500 mg	tablet	2.582.189	1.746.100	1.504.900	3251000,00	125,90
106	Pilokarpin tetes mata 2 % (HCL/Nitrat)	botol	45	-	-	-	-
107	Pirantel tab. Score (base) 125 mg	tablet	36.585	10.440	30.330	40770,00	111,44
108	Piridoksin (Vitamin B6) tablet 10 mg (HCL)	tablet	1.054.290	585.000	389.000	974000,00	92,38
109	Povidon Iodida larutan 10 %	botol	2.904	163	478	641,00	22,07
110	Povidon Iodida larutan 10 %	botol	1.087	358	283	641,00	58,97
111	Prednison tablet 5 mg	tablet	626.038	377.000	335.000	712000,00	113,73
112	Primakuin tablet 15 mg	tablet	25.000	153.000	140.000	293000,00	1172,00
113	Propillitourasil tablet 100 mg	tablet	-	-	-	-	#DIV/0!
114	Propanol tablet 40 mg (HCL)	tablet	3.892	3.300	300	3600,00	92,50
115	Reserpin tablet 0,10 mg	tablet	-	-	-	-	#DIV/0!
116	Reserpin tablet 0,25 mg	tablet	9.472	9.400	40.600	50000,00	527,87
117	Ringer Laktat larutan infus	botol	30.785	24.892	17.741	42633,00	138,49
118	Salep 2-4, kombinasi: Asam Salisilat 2% + Belerang endap 4%	tube	9.172	4.385	2.800	7185,00	78,34
119	Salisil bedak 2%	kotak	13.771	8.980	7.529	16509,00	119,88
120	Serum Anti Bisa Ular Polivalen injeksi 5 ml (ABU I)	vial	72	9	17	26,00	36,11
121	Serum Anti Bisa Ular Polivalen injeksi 50 ml (ABU II)	vial	-	-	-	-	#DIV/0!
122	Serum Anti Difteri Injeksi 20.000 IU/vial (A.D.S.)	vial	1	-	2	2,00	200,00
123	Serum Anti Tetanus Injeksi 1.500 IU/ampul (A.T.S.)	ampul	467	182	208	390,00	83,51
124	Serum Anti Tetanus Injeksi 20.000 IU/vial (A.T.S.)	vial	20	17	1	18,00	90,00
125	Sianokobalamin (Vitamin B12) injeksi 500 mcg	ampul	177	15	555	570,00	322,03
126	Sulfasetamida Natrium tetes mata 15 %	botol	12.694	3.546	1.802	5348,00	42,13
127	Tetrakain HCL tetes mata 0,5%	botol	-	-	-	-	#DIV/0!
128	Tetrasiklin kapsul 250 mg	kapsul	3.144	21.000	167.000	188000,00	5979,64
129	Tetrasiklin kapsul 500 mg	kapsul	66.167	40.700	109.200	149900,00	226,55
130	Tiamin (vitamin B1) injeksi 100 mg/ml	ampul	3.371	20	880	900,00	26,70
131	Tiamin (vitamin B1) tablet 50 mg (HCL/Nitrat)	tablet	1.587.248	631.000	212.000	843000,00	53,11
132	Tiopental Natrium serbuk injeksi 1000 mg/amp	ampul	-	-	-	-	#DIV/0!
133	Triheksifenidil tablet 2 mg	tablet	33.965	39.900	12.800	52700,00	155,16
134	Vaksin Rabies Vero	vial	-	-	-	-	#DIV/0!
135	Vitamin B Kompleks tablet	tablet	880.666	521.000	592.000	1113000,00	126,38
VAKSIN							
136	BCG	vial	5.677	5.723	460	6183,00	108,91
137	T T	vial	-	4.626	689	5315,00	#DIV/0!
138	D T	vial	2.313	2.426	14	2440,00	105,49
139	CAMPAK 10 Dosis	vial	10.534	9.355	313	9668,00	91,78
140	POLIO 10 Dosis	vial	8.221	12.905	1.090	13995,00	170,23
141	DPT-HB	vial	20.552	12.801	1.099	13900,00	67,63
142	HEPATITIS B 0,5 ml ADS	vial	17.031	15.955	695	16650,00	97,76
143	POLIO 20 Dosis	vial	-	-	-	-	#DIV/0!
144	CAMPAK 20 Dosis	vial	-	-	-	-	#DIV/0!

PERSENTASE KETERSEDIAAN OBAT DAN VAKSIN
KABUPATEN/KOTA PURBALINGGA
TAHUN 2014

NO	NAMA OBAT	SATUAN TERKECIL	KEBUTUHAN	TOTAL PENGGUNAAN	SISA STOK	JUMLAH OBAT/VAKSIN	PERSENTASE KETERSEDIAAN OBAT/VAKSIN
1	2	3	4	5	6	7	8

Sumber: Seksi Farmasi

TABEL 67

JUMLAH SARANA KESEHATAN MENURUT KEPEMILIKAN
KABUPATEN/KOTA PURBALINGGA
TAHUN 2014

NO	FASILITAS KESEHATAN	PEMILIKAN/PENGELOLA						JUMLAH
		KEMENKES	PEM.PROV	PEM.KAB/KOTA	TNI/POLRI	BUMN	SWASTA	
1	2	3	4	5	6	7	8	9
RUMAH SAKIT								
1	RUMAH SAKIT UMUM	0	0	1	0	0	2	3
2	RUMAH SAKIT KHUSUS	0	0	1	0	0	2	3
PUSKESMAS DAN JARINGANNYA								
1	PUSKESMAS RAWAT INAP	0	0	10	2	0	0	12
	- JUMLAH TEMPAT TIDUR	0	0	10	0	0	0	10
2	PUSKESMAS NON RAWAT INAP	0	0	22	0	0	0	22
3	PUSKESMAS KELILING	0	0	27	2	0	10	39
4	PUSKESMAS PEMBANTU	0	0	48	0	0	0	48
SARANA PELAYANAN LAIN								
1	RUMAH BERSALIN							-
2	BALAI PENGOBATAN/KLINIK							-
3	PRAKTIK DOKTER BERSAMA							-
4	PRAKTIK DOKTER PERORANGAN							-
5	PRAKTIK PENGOBATAN TRADISIONAL							-
6	BANK DARAH RUMAH SAKIT							-
7	UNIT TRANSFUSI DARAH							-
SARANA PRODUKSI DAN DISTRIBUSI KEFARMASIAN								
1	INDUSTRI FARMASI						0	-
2	INDUSTRI OBAT TRADISIONAL						0	-
3	USAHA KECIL OBAT TRADISIONAL						0	-
4	PRODUKSI ALAT KESEHATAN						0	-
5	PEDAGANG BESAR FARMASI						1	1
6	APOTEK						70	70
7	TOKO OBAT						0	-
8	PENYALUR ALAT KESEHATAN						1	1

Sumber: Seksi KDI

TABEL 68

PERSENTASE SARANA KESEHATAN (RUMAH SAKIT) DENGAN KEMAMPUAN PELAYANAN GAWAT DARURAT (GADAR) LEVEL I
KABUPATEN/KOTA PURBALINGGA
TAHUN 2014

NO	SARANA KESEHATAN	JUMLAH SARANA	MEMPUNYAI KEMAMPUAN YAN. GADAR LEVEL I	
			JUMLAH	%
1	2	3	4	5
1	RUMAH SAKIT UMUM	3	3	100,00
2	RUMAH SAKIT KHUSUS	3	3	100,00
JUMLAH (KAB/KOTA)		6	6	100,00

Sumber: Seksi KDI

TABEL 69

JUMLAH POSYANDU MENURUT STRATA, KECAMATAN, DAN PUSKESMAS
KABUPATEN/KOTA PURBALINGGA
TAHUN 2014

NO	KECAMATAN	PUSKESMAS	STRATA POSYANDU								POSYANDU AKTIF			
			PRATAMA		MADYA		PURNAMA		MANDIRI		JUMLAH	JUMLAH	%	
			JUMLAH	%	JUMLAH	%	JUMLAH	%	JUMLAH	%				
1	2	3	4	5	6	7	8	9	10	11	12	13	14	
1	Kemangkon	Kemangkon	0	0,00	0	0,00	43	48,86	45	51,14	88	88	100,00	
2	Bukateja	Bukateja	0	0,00	0	0,00	18	45,00	22	55,00	40	40	100,00	
3		0 Kutawis	0	0,00	1	3,23	0	0,00	30	96,77	31	31	100,00	
4	Kejobong	Kejobong	4	5,26	9	11,84	33	43,42	30	39,47	76	76	100,00	
5	Pengadegan	Pengadegan	0	0,00	10	15,87	31	49,21	22	34,92	63	63	100,00	
6	Kaligondang	Kaligondang	0	0,00	4	6,90	40	68,97	14	24,14	58	58	100,00	
7		0 Kalikajar	0	0,00	0	0,00	0	0,00	34	100,00	34	34	100,00	
8	Purbalingga	Purbalingga	0	0,00	1	1,85	12	22,22	41	75,93	54	54	100,00	
9		0 Bojong	0	0,00	4	10,53	6	15,79	28	73,68	38	38	100,00	
10	Kalimanah	Kalimanah	0	0,00	8	21,05	31	81,58	36	94,74	75	75	100,00	
11	Padamara	Padamara	0	0,00	0	0,00	7	18,42	46	121,05	53	53	100,00	
12	Kutasari	Kutasari	0	0,00	12	31,58	53	139,47	16	42,11	81	81	100,00	
13	Bojongsari	Bojongsari	0	0,00	0	0,00	19	50,00	46	121,05	65	65	100,00	
14	Mrebet	Mrebet	0	0,00	0	0,00	29	76,32	19	50,00	48	48	100,00	
15		0 Serayu L	0	0,00	8	21,05	32	84,21	7	18,42	47	47	100,00	
16	Bobotsari	Bobotsari	0	0,00	20	52,63	23	60,53	13	34,21	56	56	100,00	
17	Karangreja	Karangreja	0	0,00	29	76,32	7	18,42	2	5,26	38	38	100,00	
18	Karangjambu	Karangjambu	0	0,00	18	47,37	16	42,11	2	5,26	36	36	100,00	
19	Karanganyar	Karanganyar	0	0,00	3	7,89	19	50,00	21	55,26	43	43	100,00	
20	Karantengah	Karantengah	0	0,00	5	13,16	16	42,11	19	50,00	40	40	100,00	
21	Karangmoncol	Karangmoncol	2	5,26	7	18,42	35	92,11	13	34,21	57	57	100,00	
22	Rembang	Rembang	0	0,00	1	2,63	8	21,05	64	168,42	73	73	100,00	
JUMLAH (KAB/KOTA)			6	0,50	140	11,73	478	40,03	570	47,74	1194	1194	100,00	
RASIO POSYANDU PER 100 BALITA												2		

Sumber: Seksi Promkes, Puskesmas

TABEL 70

JUMLAH UPAYA KESEHATAN BERSUMBERDAYA MASYARAKAT (UKBM) MENURUT KECAMATAN
KABUPATEN/KOTA PURBALINGGA
TAHUN 2014

NO	KECAMATAN	PUSKESMAS	DESA/ KELURAHAN	UPAYA KESEHATAN BERSUMBERDAYA MASYARAKAT (UKBM)		
				POSKEDES	POLINDES	POSBINDU
1	2	3	4	5	6	7
1	Kemangkon	Kemangkon	19	15	0,00	-
2	Bukateja	Bukateja	7	5	0,00	-
3		0 Kutawis	7	6	0,00	1
4	Kejobong	Kejobong	13	10	0,00	-
5	Pengadegan	Pengadegan	9	9	0,00	1
6	Kaligondang	Kaligondang	10	8	0,00	-
7		0 Kalikajar	8	7	0,00	1
8	Purbalingga	Purbalingga	8	5	0,00	3
9		0 Bojong	5	4	0,00	1
10	Kalimanah	Kalimanah	17	13	0,00	1
11	Padamara	Padamara	14	12	0,00	1
12	Kutasari	Kutasari	14	13	0,00	-
13	Bojongsari	Bojongsari	13	12	0,00	1
14	Mrebet	Mrebet	10	6	0,00	-
15		0 Serayu L	9	9	0,00	1
16	Bobotsari	Bobotsari	16	11	0,00	1
17	Karangreja	Karangreja	7	6	0,00	-
18	Karangjambu	Karangjambu	6	6	0,00	-
19	Karanganyar	Karanganyar	13	12	0,00	-
20	Karantengah	Karantengah	11	7	0,00	-
21	Karangmoncol	Karangmoncol	11	11	0,00	1
22	Rembang	Rembang	12	9	0,00	1
JUMLAH (KAB/KOTA)			239	196	0	14

Sumber: Seksi Promkes, Puskesmas

TABEL 71

JUMLAH DESA SIAGA MENURUT KECAMATAN
KABUPATEN/KOTA PURBALINGGA
TAHUN 2014

NO	KECAMATAN	PUSKESMAS	JUMLAH DESA/ KELURAHAN	DESA/KELURAHAN SIAGA					
				PRATAMA	MADYA	PURNAMA	MANDIRI	JUMLAH	%
1	2	3	4	5	6	7	8	9	10
1	Kemangkon	Kemangkon	19	-	19,00	-	0,00	19	100
2	Bukateja	Bukateja	7	-	0,00	6	1,00	7	100
3		0 Kutawis	7	-	0,00	-	7,00	7	100
4	Kejobong	Kejobong	13	12	1,00	-	0,00	13	100
5	Pengadegan	Pengadegan	9	4	2,00	3	0,00	9	100
6	Kaligondang	Kaligondang	10	-	0,00	5	5,00	10	100
7		0 Kalikajar	8	-	0,00	6	2,00	8	100
8	Purbalingga	Purbalingga	8	-	3,00	2	3,00	8	100
9		0 Bojong	5	-	5,00	-	0,00	5	100
10	Kalimanah	Kalimanah	17	-	4,00	4	9,00	17	100
11	Padamara	Padamara	14	2	11,00	1	0,00	14	100
12	Kutasari	Kutasari	14	14	0,00	-	0,00	14	100
13	Bojongsari	Bojongsari	13	-	11,00	1	1,00	13	100
14	Mrebet	Mrebet	10	5	5,00	-	0,00	10	100
15		0 Serayu L	9	9	0,00	-	0,00	9	100
16	Bobotsari	Bobotsari	16	-	14,00	2	0,00	16	100
17	Karangreja	Karangreja	7	7	0,00	-	0,00	7	100
18	Karangjambu	Karangjambu	6	1	5,00	-	0,00	6	100
19	Karanganyar	Karanganyar	13	11	2,00	-	0,00	13	100
20	Karagtengah	Karagtengah	11	10	1,00	-	0,00	11	100
21	Karangmoncol	Karangmoncol	11	11	0,00	-	0,00	11	100
22	Rembang	Rembang	12	-	8,00	4	0,00	12	100
JUMLAH (KAB/KOTA)			239	86	91	34	28	239	100

Sumber: Seksi Promkes, Puskesmas

TABEL 72

JUMLAH TENAGA MEDIS DI FASILITAS KESEHATAN
KABUPATEN/KOTA PURBALINGGA
TAHUN 2014

NO	UNIT KERJA	DR SPESIALIS ^a			DOKTER UMUM			TOTAL			DOKTER GIGI			DOKTER GIGI SPESIALIS			TOTAL		
		L	P	L+P	L	P	L+P	L	P	L+P	L	P	L+P	L	P	L+P	L	P	L+P
1	2	3	4	5	6	7	8	9	10	11	12	13	14	15	16	17	18	19	20
1	Puskesmas Kemangkon	-	-	-	-	-	-	-	-	-	-	1	1	-	-	-	-	1	1
2	Puskesmas Bukateja	-	-	-	-	1	1	-	1	1	-	1	1	-	-	-	-	1	1
3	Puskesmas Kutawis	-	-	-	1	-	1	1	-	1	-	-	-	-	-	-	-	-	-
4	Puskesmas Kejobong	-	-	-	-	-	-	-	-	-	-	1	1	-	-	-	-	1	1
5	Puskesmas Pengadegan	-	-	-	-	1	1	-	1	1	-	-	-	-	-	-	-	-	-
6	Puskesmas Kaligondang	-	-	-	1	-	-	1	-	1	-	1	1	-	-	-	-	1	1
7	Puskesmas Kalikajar	-	-	-	-	1	1	-	1	1	-	-	-	-	-	-	-	-	-
8	Puskesmas Purbalingga	-	-	-	-	1	1	-	1	1	1	-	1	-	-	-	1	-	1
9	Puskesmas Bojong	-	-	-	-	-	-	-	-	-	-	1	1	-	-	-	-	1	1
10	Puskesmas Kalimanah	-	-	-	1	-	1	1	-	1	-	1	1	-	-	-	-	1	1
11	Puskesmas Padamara	-	-	-	1	-	1	1	-	1	-	-	-	-	-	-	-	-	-
12	Puskesmas Kutasari	-	-	-	1	-	1	1	-	1	-	-	-	-	-	-	-	-	-
13	Puskesmas Bojongsari	-	-	-	1	1	2	1	1	2	-	-	-	-	-	-	-	-	-
14	Puskesmas Mrebet	-	-	-	-	1	1	-	1	1	-	1	1	-	-	-	-	1	1
15	Puskesmas Serayu Larangan	-	-	-	1	-	1	1	-	1	-	-	-	-	-	-	-	-	-
16	Puskesmas Bobotsari	-	-	-	2	-	2	2	-	2	-	1	1	-	-	-	-	1	1
17	Puskesmas Karangreja	-	-	-	-	1	1	-	1	1	-	1	1	-	-	-	-	1	1
18	Puskesmas Karangjambu	-	-	-	-	-	-	-	-	-	-	-	-	-	-	-	-	-	-
19	Puskesmas Karanganyar	-	-	-	-	-	-	-	-	-	-	-	-	-	-	-	-	-	-
20	Puskesmas Karangtengah	-	-	-	1	1	2	1	1	2	-	-	-	-	-	-	-	-	-
21	Puskesmas Karangmoncol	-	-	-	1	-	1	1	-	1	-	-	-	-	-	-	-	-	-
22	Puskesmas Rembang	-	-	-	-	-	-	-	-	-	-	1	1	-	-	-	-	1	1
23	Labkesda Purbalingga	-	-	-	-	-	-	-	-	-	-	-	-	-	-	-	-	-	-
24	Jamkesda	-	-	-	-	-	-	-	-	-	-	-	-	-	-	-	-	-	-
SUB JUMLAH I (PUSKESMAS)		-	-	-	11	8	19	11	8	19	1	10	11	-	-	-	1	10	11
1	RSUD dr.Goeteng Taroena Dibrata	3	11	14	7	1	8	10	12	22	1	1	2	-	-	-	1	1	2
2	RSKBD Panti Nugroho	1	-	1	-	1	1	1	1	2	-	1	1	-	-	-	-	1	1
3	RSU Harapan Ibu	11	4	15	4	7	11	15	11	26	-	1	1	-	-	-	-	1	1
4	RSU Nirmala	13	-	13	6	3	9	19	3	22	-	-	-	-	-	-	-	-	-
5	RSIA Ummu Hani	-	-	-	-	-	-	-	-	-	-	-	-	-	-	-	-	-	-
6	RSIA Kasih Ibu	-	-	-	-	-	-	-	-	-	-	-	-	-	-	-	-	-	-
7	RSKJ DN, H. Mustajab	-	1	1	2	1	3	2	2	4	-	-	-	-	-	-	-	-	-
SUB JUMLAH II (RUMAH SAKIT)		28	16	44	19	13	32	47	29	76	1	3	4	-	-	-	1	3	4
SARANA PELAYANAN KESEHATAN LAIN																			
KLINIK DI INSTITUSI DIKNAKES/DIKLAT				-			-	-	-	-			-			-	-	-	-
KLINIK DI DINAS KESEHATAN KAB/KOTA				-			-	-	-	-			-			-	-	-	-
JUMLAH (KAB/KOTA)		28	16	44	30	21	51	58	37	95	2	13	15	-	-	-	2	13	15
RASIO TERHADAP 100.000 PENDUDUK				4,9735			5,7648			10,738			1,6955			0			1,6955

Sumber: Sub.Bag Umum, Puskesmas, RS Pemerintah

Keterangan : ^a termasuk S3

TABEL 73

JUMLAH TENAGA KEPERAWATAN DI FASILITAS KESEHATAN
KABUPATEN/KOTA PURBALINGGA
TAHUN 2014

NO	UNIT KERJA	BIDAN	PERAWAT ^a			PERAWAT GIGI		
			L	P	L+P	L	P	L+P
1	2	3	4	5	6	7	8	9
1	Puskesmas Kemangkon	21	6	1	7	0	1	1
2	Puskesmas Bukateja	10	3	2	5	1	0	1
3	Puskesmas Kutawis	7	4	2	6	1	0	1
4	Puskesmas Kejobong	16	4	3	7	0	2	2
5	Puskesmas Pengadegan	11	2	3	5	1	0	1
6	Puskesmas Kaligondang	13	3	1	4	0	2	2
7	Puskesmas Kalikajar	9	4	2	6	1	0	1
8	Puskesmas Purbalingga	9	2	3	5	0	1	1
9	Puskesmas Bojong	8	2	4	6	0	1	1
10	Puskesmas Kalimanah	18	2	5	7	0	1	1
11	Puskesmas Padamara	18	2	4	6	0	1	1
12	Puskesmas Kutasari	16	2	2	4	0	1	1
13	Puskesmas Bojongsari	16	2	3	5	0	2	2
14	Puskesmas Mrebet	13	4	4	8	0	1	1
15	Puskesmas Serayu Larangan	14	3	3	6	0	1	1
16	Puskesmas Bobotsari	16	4	4	8	0	1	1
17	Puskesmas Karangreja	10	3	4	7	0	1	1
18	Puskesmas Karangjambu	8	1	3	4	0	1	1
19	Puskesmas Karanganyar	16	6	1	7	0	1	1
20	Puskesmas Karangtengah	16	5	1	6	0	1	1
21	Puskesmas Karangmoncol	14	8	1	9	0	0	0
22	Puskesmas Rembang	14	8	2	10	0	1	1
23	Labkesda Purbalingga	0	0	0	0	0	0	0
24	Jamkesda Purbalingga	0	0	0	0	0	0	0
SUB JUMLAH I (PUSKESMAS)		293	80	58	138	4	20	24
1	RSUD dr.Goeteng Taroena Dibrata	19	45	142	187	0	2	2
2	RSKBD Panti Nugroho	9	1	3	4	0	1	1
3	RSU Harapan Ibu	14	16	60	76	0	1	1
4	RSU Nirmala	10	13	37	50	0	0	0
5	RSIA Ummu Hani				0			0
6	RSIA Kasih Ibu				0			0
7	RSKJ M. Mustajab	0	8	7	15	0	0	0
SUB JUMLAH II (RUMAH SAKIT)		52	83	249	332	0	4	4
SARANA PELAYANAN KESEHATAN LAIN					0			0
KLINIK DI INSTITUSI DIKNAKES/DIKLAT					0			0
KLINIK DI DINAS KESEHATAN KAB/KOTA					0			0
JUMLAH (KAB/KOTA)		345	163	307	470	4	24	28
RASIO TERHADAP 100.000 PENDUDUK		77,08			53,13			3,16

Sumber: Sub.Bag Umum, Puskesmas, RS Pemerintah dan Swasta

Keterangan : ^a termasuk perawat anastesi dan perawat spesialis

TABEL 75

JUMLAH TENAGA KESEHATAN MASYARAKAT DAN KESEHATAN LINGKUNGAN DI FASILITAS KESEHATAN
KABUPATEN/KOTA PURBALINGGA
TAHUN 2014

NO	UNIT KERJA	KESEHATAN MASYARAKAT ^a			KESEHATAN LINGKUNGAN ^b		
		L	P	L+P	L	P	L+P
1	2	3	4	5	6	7	8
1	Puskesmas Kemangkon	-	2	2	1	-	1
2	Puskesmas Bukateja	-	2	2	-	1	1
3	Puskesmas Kutawis	1	-	1	-	1	1
4	Puskesmas Kejobong	1	-	1	-	1	1
5	Puskesmas Pengadegan	-	2	2	1	-	1
6	Puskesmas Kaligondang	1	1	2	1	1	2
7	Puskesmas Kalikajar	-	-	-	-	1	1
8	Puskesmas Purbalingga	-	1	1	-	2	2
9	Puskesmas Bojong	1	-	1	1	-	1
10	Puskesmas Kalimanah	-	1	1	1	1	2
11	Puskesmas Padamara	-	2	2	1	-	1
12	Puskesmas Kutasari	-	-	-	1	-	1
13	Puskesmas Bojongsari	1	-	1	-	-	-
14	Puskesmas Mrebet	-	-	-	-	1	1
15	Puskesmas Serayu Larangan	-	1	1	-	1	1
16	Puskesmas Bobotsari	-	1	1	1	-	1
17	Puskesmas Karangreja	-	-	-	-	1	1
18	Puskesmas Karangjambu	-	-	-	-	-	-
19	Puskesmas Karanganyar	-	1	1	-	-	-
20	Puskesmas Karangtengah	-	2	2	-	-	-
21	Puskesmas Karangmoncol	-	1	1	-	1	1
22	Puskesmas Rembang	1	2	3	1	-	1
23	Labkesda Purbalingga	1	-	1	-	-	-
24	Jamkesda Purbalingga	-	-	-	-	-	-
SUB JUMLAH I (PUSKESMAS)		7	19	26	9	12	21
1	RSUD dr.Goeteng Taroena Dibrata	-	2	2	1	1	2
2	RSKBD Panti Nugroho	-	-	-	-	-	-
3	RSU Harapan Ibu	-	1	1	-	-	-
4	RSU Nirmala	-	-	-	-	-	-
5	RSIA Ummu Hani	-	-	-	-	-	-
6	RSIA Kasih Ibu	-	-	-	-	-	-
7	RSKJ M. Mustajab	-	-	-	-	-	-
SUB JUMLAH II (RUMAH SAKIT)		-	3	3	1	1	2
SARANA PELAYANAN KESEHATAN LAIN				-			-
KLINIK DI INSTITUSI DIKNAKES/DIKLAT				-			-
KLINIK DI DINAS KESEHATAN KAB/KOTA				-			-
JUMLAH (KAB/KOTA)		7	22	29	10	13	23
RASIO TERHADAP 100.000 PENDUDUK				3,28			2,60

Sumber: Sub.Bag Umum, Puskesmas, RS Pemerintah dan Swasta

Keterangan :

^a termasuk tenaga promosi kesehatan dan ilmu perilaku, pembimbing kesehatan kerja, tenaga biostatistik dan kependudukan, tenaga kesehatan reproduksi dan keluarga, tenaga administrasi dan kebijakan kesehatan, epidemiolog kesehatan

^b termasuk tenaga sanitasi lingkungan, entomolog kesehatan, mikrobiolog kesehatan

TABEL 76

JUMLAH TENAGA GIZI DI FASILITAS KESEHATAN
KABUPATEN/KOTA PURBALINGGA
TAHUN 2014

NO	UNIT KERJA	NUTRISIONIS			DIETISIEN			TOTAL		
		L	P	L+P	L	P	L+P	L	P	L+P
1	2	3	4	5	6	7	8	9	10	11
1	Puskesmas Kemangkon	-	1	1	-	-	-	-	1	1
2	Puskesmas Bukateja	-	1	1	-	-	-	-	1	1
3	Puskesmas Kutawis	1	-	1	-	-	-	1	-	1
4	Puskesmas Kejobong	-	1	1	-	-	-	-	1	1
5	Puskesmas Pengadegan	-	-	-	-	-	-	-	-	-
6	Puskesmas Kaligondang	-	1	1	-	-	-	-	1	1
7	Puskesmas Kalikajar	-	1	1	-	-	-	-	1	1
8	Puskesmas Purbalingga	-	1	1	-	-	-	-	1	1
9	Puskesmas Bojong	-	1	1	-	-	-	-	1	1
10	Puskesmas Kalimanah	-	1	1	-	-	-	-	1	1
11	Puskesmas Padamara	1	-	1	-	-	-	1	-	1
12	Puskesmas Kutasari	-	1	1	-	-	-	-	1	1
13	Puskesmas Bojongsari	-	-	-	-	-	-	-	-	-
14	Puskesmas Mrebet	-	1	1	-	-	-	-	1	1
15	Puskesmas Serayu Larangan	-	1	1	-	-	-	-	1	1
16	Puskesmas Bobotsari	-	1	1	-	-	-	-	1	1
17	Puskesmas Karangreja	-	1	1	-	-	-	-	1	1
18	Puskesmas Karangjambu	-	-	-	-	-	-	-	-	-
19	Puskesmas Karanganyar	1	-	1	-	-	-	1	-	1
20	Puskesmas Karangtengah	-	1	1	-	-	-	-	1	1
21	Puskesmas Karangmoncol	-	1	1	-	-	-	-	1	1
22	Puskesmas Rembang	1	-	1	-	-	-	1	-	1
23	Labkesda Purbalingga	-	-	-	-	-	-	-	-	-
24	Jamkesda Purbalingga	-	-	-	-	-	-	-	-	-
SUB JUMLAH I (PUSKESMAS)		4	15	19	-	-	-	4	15	19
1	RSUD dr. Goeteng Taroena Dibrata	4	4	8	-	-	-	4	4	8
	RSKBD Panti Nugroho	-	1	1	-	-	-	-	1	1
	RSU Harapan Ibu	-	5	5	-	-	-	-	5	5
	RSU Nirmala	-	-	-	-	-	-	-	-	-
	RSIA Ummu Hani	-	-	-	-	-	-	-	-	-
	RSIA Kasih Ibu	-	-	-	-	-	-	-	-	-
	RSKJ M. Mustajab	-	2	2	-	-	-	-	2	2
SUB JUMLAH II (RUMAH SAKIT)		4	12	16	-	-	-	4	12	16
SARANA PELAYANAN KESEHATAN LAIN				-			-			-
KLINIK DI INSTITUSI DIKNAKES/DIKLAT				-			-			-
KLINIK DI DINAS KESEHATAN KAB/KOTA				-			-			-
JUMLAH (KAB/KOTA)		8	27	35	-	-	-	8	27	35
RASIO TERHADAP 100.000 PENDUDUK										3,96

Sumber: Sub.Bag Umum, Puskesmas, RS Pemerintah dan Umum

TABEL 77

JUMLAH TENAGA KETERAPIAN FISIK DI FASILITAS KESEHATAN
KABUPATEN/KOTA PURBALINGGA
TAHUN 2014

NO	UNIT KERJA	TENAGA KETERAPIAN FISIK												TOTAL		
		FISIOTERAPIS			OKUPASI TERAPIS			TERAPIS WICARA			AKUPUNKTUR			L	P	L + P
		L	P	L + P	L	P	L + P	L	P	L + P	L	P	L + P			
3	4	5	6	7	8	9	10	11	12	13	14	15	16	17		
1	2															
1	Puskesmas Kemangkon	-	-	-	-	-	-	-	-	-	-	-	-	-	-	-
	Puskesmas Bukateja	-	-	-	-	-	-	-	-	-	-	-	-	-	-	-
	Puskesmas Kutawis	-	-	-	-	-	-	-	-	-	-	-	-	-	-	-
	Puskesmas Kejobong	-	-	-	-	-	-	-	-	-	-	-	-	-	-	-
	Puskesmas Pengadegan	-	-	-	-	-	-	-	-	-	-	-	-	-	-	-
	Puskesmas Kaligondang	-	-	-	-	-	-	-	-	-	-	-	-	-	-	-
	Puskesmas Kalikajar	-	-	-	-	-	-	-	-	-	-	-	-	-	-	-
	Puskesmas Purbalingga	-	-	-	-	-	-	-	-	-	-	-	-	-	-	-
	Puskesmas Bojong	-	-	-	-	-	-	-	-	-	-	-	-	-	-	-
	Puskesmas Kalimanah	-	-	-	-	-	-	-	-	-	-	-	-	-	-	-
	Puskesmas Padamara	-	-	-	-	-	-	-	-	-	-	-	-	-	-	-
	Puskesmas Kutasari	-	-	-	-	-	-	-	-	-	-	-	-	-	-	-
	Puskesmas Bojongsari	-	-	-	-	-	-	-	-	-	-	-	-	-	-	-
	Puskesmas Mrebet	-	-	-	-	-	-	-	-	-	-	-	-	-	-	-
	Puskesmas Serayu Larangan	-	-	-	-	-	-	-	-	-	-	-	-	-	-	-
	Puskesmas Bobotsari	-	-	-	-	-	-	-	-	-	-	-	-	-	-	-
	Puskesmas Karangreja	-	-	-	-	-	-	-	-	-	-	-	-	-	-	-
	Puskesmas Karangjambu	-	-	-	-	-	-	-	-	-	-	-	-	-	-	-
	Puskesmas Karanganyar	-	-	-	-	-	-	-	-	-	1	-	1	1	-	1
	Puskesmas Karantengah	-	-	-	-	-	-	-	-	-	-	-	-	-	-	-
	Puskesmas Karangmoncol	-	-	-	-	-	-	-	-	-	-	-	-	-	-	-
	Puskesmas Rembang	-	-	-	-	-	-	-	-	-	-	-	-	-	-	-
	Labkesda Purbalingga	-	-	-	-	-	-	-	-	-	-	-	-	-	-	-
	Jamkesda	-	-	-	-	-	-	-	-	-	-	-	-	-	-	-
	SUB JUMLAH I (PUSKESMAS)	-	-	-	-	-	-	-	-	-	1	-	1	1	-	1
1	RSUD dr.Goeteng Taroena Dibrata	2	1	3	-	-	-	-	-	-	-	-	-	2	1	3
	RSKBD Panti Nugroho	-	-	-	-	-	-	-	-	-	-	-	-	-	-	-
	RSU Harapan Ibu	-	-	-	-	-	-	-	-	-	-	-	-	-	-	-
	RSU Nirmala	-	-	-	-	-	-	-	-	-	-	-	-	-	-	-
	RSIA Ummu Hani	-	-	-	-	-	-	-	-	-	-	-	-	-	-	-
	RSIA Kasih Ibu	-	-	-	-	-	-	-	-	-	-	-	-	-	-	-
	RSKJ M. Mustajab	-	-	-	-	-	-	-	-	-	-	-	-	-	-	-
	SUB JUMLAH II (RUMAH SAKIT)	2	1	3	-	-	-	-	-	-	-	-	-	2	1	3
	SARANA PELAYANAN KESEHATAN LAIN			-			-			-			-	-	-	-
	KLINIK DI INSTITUSI DIKNAKES/DIKLAT			-			-			-			-	-	-	-
	KLINIK DI DINAS KESEHATAN KAB/KOTA			-			-			-			-	-	-	-
	JUMLAH (KAB/KOTA)	2	1	3	-	-	-	-	-	-	1	-	1	3	1	4
	RASIO TERHADAP 100.000 PENDUDUK															0,45

Sumber: Sub.Bag Umum, Puskesmas, RS Pemerintah dan Swasta

TABEL 78

JUMLAH TENAGA KETEKNISIAN MEDIS DI FASILITAS KESEHATAN
KABUPATEN/KOTA PURBALINGGA
TAHUN 2014

NO	UNIT KERJA	TENAGA KETEKNISIAN MEDIS																																			
		RADIOGRAFER			RADIOTERAPIS			TEKNISI ELEKTROMEDIS			TEKNISI GIGI			ANALISIS KESEHATAN			REFRAKSIONIS OPTISIEN			ORTETIK PROSTETIK			REKAM MEDIS DAN INFORMASI KESEHATAN			TEKNISI TRANSFUSI DARAH			TEKNISI KARDIOVASKULER			JUMLAH					
		L	P	L+P	L	P	L+P	L	P	L+P	L	P	L+P	L	P	L+P	L	P	L+P	L	P	L+P	L	P	L+P	L	P	L+P	L	P	L+P	L	P	L+P	L	P	L+P
1	2	3	4	5	6	7	8	9	10	11	12	13	14	15	16	17	18	19	20	21	22	23	24	25	26	27	28	29	30	31	32	33	34	35			
	1 Puskesmas Kemangkon	-	-	-	-	-	-	-	-	-	-	-	-	1	-	1	-	-	-	-	-	-	-	-	-	-	-	-	-	-	-	-	-	-	1	-	1
	2 Puskesmas Bukateja	-	-	-	-	-	-	-	-	-	-	-	-	-	1	1	-	-	-	-	-	-	-	-	-	-	-	-	-	-	-	-	-	-	1	1	
	3 Puskesmas Kutawis	-	-	-	-	-	-	-	-	-	-	-	-	-	1	1	-	-	-	-	-	-	-	-	-	-	-	-	-	-	-	-	-	-	1	1	
	4 Puskesmas Kejobong	-	-	-	-	-	-	-	-	-	-	-	-	-	1	1	-	-	-	-	-	-	-	-	1	1	-	-	-	-	-	-	-	-	2	2	
	5 Puskesmas Pengadegan	-	-	-	-	-	-	-	-	-	-	-	-	-	1	1	-	-	-	-	-	-	-	-	-	-	-	-	-	-	-	-	-	-	1	1	
	6 Puskesmas Kaligondang	-	-	-	-	-	-	-	-	-	-	-	-	-	1	1	-	-	-	-	-	-	-	-	-	-	-	-	-	-	-	-	-	-	1	1	
	7 Puskesmas Kalikajar	-	-	-	-	-	-	-	-	-	-	-	-	-	1	1	-	-	-	-	-	-	-	-	-	-	-	-	-	-	-	-	-	-	1	1	
	8 Puskesmas Purbalingga	-	-	-	-	-	-	-	-	-	-	-	-	-	1	1	-	-	-	-	-	-	-	-	-	-	-	-	-	-	-	-	-	-	1	1	
	9 Puskesmas Bojong	-	-	-	-	-	-	-	-	-	-	-	-	-	1	1	-	-	-	-	-	-	-	-	-	-	-	-	-	-	-	-	-	-	1	1	
	10 Puskesmas Kalimanah	-	-	-	-	-	-	-	-	-	-	-	-	-	1	1	-	-	-	-	-	-	-	-	1	1	-	-	-	-	-	-	-	-	2	2	
	11 Puskesmas Padamara	-	1	1	-	-	-	-	-	-	-	-	-	-	1	1	-	-	-	-	-	-	-	-	-	-	-	-	-	-	-	-	-	-	2	2	
	12 Puskesmas Kutasari	-	-	-	-	-	-	-	-	-	-	-	-	-	1	1	-	-	-	-	-	-	-	-	-	-	-	-	-	-	-	-	-	-	1	1	
	13 Puskesmas Bojongsari	-	-	-	-	-	-	-	-	-	-	-	-	-	1	1	-	-	-	-	-	-	-	-	-	-	-	-	-	-	-	-	-	-	1	1	
	14 Puskesmas Mrebet	-	-	-	-	-	-	-	-	-	-	-	-	-	1	1	-	-	-	-	-	-	-	-	-	-	-	-	-	-	-	-	-	-	1	1	
	15 Puskesmas Serayu Larangan	-	-	-	-	-	-	-	-	-	-	-	-	-	1	1	-	-	-	-	-	-	-	-	-	-	-	-	-	-	-	-	-	-	1	1	
	16 Puskesmas Bobotsari	-	1	1	-	-	-	-	-	-	-	-	-	-	-	-	-	1	1	-	-	-	-	-	1	1	-	-	-	-	-	-	-	-	3	3	
	17 Puskesmas Karangreja	-	-	-	-	-	-	-	-	-	-	-	-	-	1	1	-	-	-	-	-	-	-	-	-	-	-	-	-	-	-	-	-	-	1	1	
	18 Puskesmas Karangjambu	-	-	-	-	-	-	-	-	-	-	-	-	-	-	-	-	-	-	-	-	-	-	-	-	-	-	-	-	-	-	-	-	-	-	-	
	19 Puskesmas Karanganyar	-	-	-	-	-	-	-	-	-	-	-	-	-	1	1	-	-	-	-	-	-	-	-	-	-	-	-	-	-	-	-	-	-	1	1	
	20 Puskesmas Karangtengah	-	-	-	-	-	-	-	-	-	-	-	-	-	1	1	-	-	-	-	-	-	-	-	-	-	-	-	-	-	-	-	-	-	1	1	
	21 Puskesmas Karangmoncol	-	-	-	-	-	-	-	-	-	-	-	-	-	1	1	-	-	-	-	-	-	-	-	-	-	-	-	-	-	-	-	-	-	1	1	
	22 Puskesmas Rembang	-	-	-	-	-	-	-	-	-	-	-	-	-	-	-	-	-	-	-	-	-	-	-	-	-	-	-	-	-	-	-	-	-	-	-	
	23 Labkesda Purbalingga	-	-	-	-	-	-	-	-	-	-	-	-	-	1	1	2	-	-	-	-	-	-	-	-	-	-	-	-	-	-	-	-	-	1	1	
	24 Jamkesda Purbalingga	-	-	-	-	-	-	-	-	-	-	-	-	-	-	-	-	-	-	-	-	-	-	-	-	-	-	-	-	-	-	-	-	-	-	-	
	SUB JUMLAH I (PUSKESMAS)	-	2	2	-	-	-	-	-	-	-	-	-	3	18	21	-	1	1	-	-	-	-	3	3	-	-	-	-	-	-	-	-	3	24	27	
	1 RSUD dr.Goeteng Taroena Dibrata	5	2	7	1	-	1	1	-	1	-	-	-	4	4	8	-	-	-	-	-	-	8	1	9	-	1	1	-	-	-	-	19	8	27		
	2 RSKBD Panti Nugroho	-	-	-	-	-	-	-	-	-	-	-	-	-	-	-	-	-	-	-	-	-	-	-	-	-	-	-	-	-	-	-	-	-	-		
	3 RSU Harapan Ibu	-	-	-	-	-	-	-	-	-	-	-	-	-	3	3	-	-	-	-	-	-	-	-	-	-	-	-	-	-	-	-	-	3	3		
	4 RSU Nirmala	-	-	-	-	-	-	-	-	-	-	-	-	-	-	-	-	-	-	-	-	-	-	-	-	-	-	-	-	-	-	-	-	-	-		
	5 RSIA Ummu Hani	-	-	-	-	-	-	-	-	-	-	-	-	-	-	-	-	-	-	-	-	-	-	-	-	-	-	-	-	-	-	-	-	-	-		
	6 RSIA Kasih Ibu	-	-	-	-	-	-	-	-	-	-	-	-	-	-	-	-	-	-	-	-	-	-	-	-	-	-	-	-	-	-	-	-	-	-		
	7 RSKJN. Mustajab	-	-	-	-	-	-	-	-	-	-	-	-	1	-	1	-	-	-	-	-	-	-	-	-	-	-	-	-	-	-	-	-	1	-	1	
	SUB JUMLAH II (RUMAH SAKIT)	5	2	7	1	-	1	1	-	1	-	-	-	5	7	12	-	-	-	-	-	-	8	1	9	-	1	1	-	-	-	-	20	11	31		
	SARANA PELAYANAN KESEHATAN LAIN	-	-	-	-	-	-	-	-	-	-	-	-	-	-	-	-	-	-	-	-	-	-	-	-	-	-	-	-	-	-	-	-	-	-		
	KLINIK DI INSTITUSI DIKNAKES/DIKLAT	-	-	-	-	-	-	-	-	-	-	-	-	-	-	-	-	-	-	-	-	-	-	-	-	-	-	-	-	-	-	-	-	-	-		
	KLINIK DI DINAS KESEHATAN KAB/KOTA	-	-	-	-	-	-	-	-	-	-	-	-	-	-	-	-	-	-	-	-	-	-	-	-	-	-	-	-	-	-	-	-	-	-		
	JUMLAH (KAB/KOTA)	5	4	9	1	-	1	-	1	-	1	-	-	8	25	33	-	1	1	-	-	-	8	4	12	-	1	1	-	-	-	-	23	35	58		
	RASIO TERHADAP 100.000 PENDUDUK																																				6,556

Sumber:Sub.Bag Umum, Puskesmas, RS Pemerintah dan Swasta

TABEL 79

JUMLAH TENAGA KESEHATAN LAIN DI FASILITAS KESEHATAN
KABUPATEN/KOTA PURBALINGGA
TAHUN 2014

NO	UNIT KERJA	TENAGA KESEHATAN LAIN						TOTAL		
		PENGELOLA PROGRAM KESEHATAN			TENAGA KESEHATAN LAINNYA					
		L	P	L+P	L	P	L+P	L	P	L+P
1	2	3	4	5	6	7	8	9	10	11
1	Puskesmas Kemangkong	-	-	-	-	-	-	-	-	-
2	Puskesmas Bukateja	-	-	-	-	-	-	-	-	-
3	Puskesmas Kutawis	-	-	-	-	-	-	-	-	-
4	Puskesmas Kejobong	-	-	-	-	-	-	-	-	-
5	Puskesmas Pengadegan	-	-	-	-	-	-	-	-	-
6	Puskesmas Kaligondang	-	-	-	-	-	-	-	-	-
7	Puskesmas Kalikajar	-	-	-	-	-	-	-	-	-
8	Puskesmas Purbalingga	-	-	-	-	-	-	-	-	-
9	Puskesmas Bojong	-	-	-	-	-	-	-	-	-
10	Puskesmas Kalimanah	-	-	-	-	-	-	-	-	-
11	Puskesmas Padamara	-	-	-	-	-	-	-	-	-
12	Puskesmas Kutasari	-	-	-	-	-	-	-	-	-
13	Puskesmas Bojongsari	-	-	-	-	-	-	-	-	-
14	Puskesmas Mrebet	-	-	-	-	-	-	-	-	-
15	Puskesmas Serayu Larangan	-	-	-	-	-	-	-	-	-
16	Puskesmas Bobotsari	-	-	-	-	-	-	-	-	-
17	Puskesmas Karangreja	-	-	-	-	-	-	-	-	-
18	Puskesmas Karangjambu	-	-	-	-	-	-	-	-	-
19	Puskesmas Karanganyar	-	-	-	-	-	-	-	-	-
20	Puskesmas Karangtengah	-	-	-	-	-	-	-	-	-
21	Puskesmas Karangmoncol	-	-	-	-	-	-	-	-	-
22	Puskesmas Rembang	-	-	-	-	-	-	-	-	-
23	Labkesda Purbalingga	-	-	-	-	-	-	-	-	-
24	Jamkesda Purbalingga	-	-	-	-	-	-	-	-	-
24	Dinas Kesehatan	-	-	-	-	-	-	-	-	-
SUB JUMLAH I (PUSKESMAS)		-	-	-	-	-	-	-	-	-
1	RSUD dr.Goeteng Taroena Dibrata	-	-	-	-	-	-	-	-	-
2	RSKBD Panti Nugroho	-	-	-	-	-	-	-	-	-
3	RSU Harapan Ibu	-	-	-	-	-	-	-	-	-
4	RSU Nirmala	-	-	-	-	-	-	-	-	-
5	RSIA Ummu Hani	-	-	-	-	-	-	-	-	-
6	RSIA Kasih Ibu	-	-	-	-	-	-	-	-	-
7	RSKJ M. Mustajab	-	-	-	-	-	-	-	-	-
SUB JUMLAH II (RUMAH SAKIT)		-	-	-	-	-	-	-	-	-
SARANA PELAYANAN KESEHATAN LAIN		-	-	-	-	-	-	-	-	-
INSTITUSI DIKNAKES/DIKLAT		-	-	-	-	-	-	-	-	-
DINAS KESEHATAN KAB/KOTA		16	25	41	-	-	-	-	-	-
JUMLAH (KAB/KOTA)		16	25	41	-	-	-	-	-	-

Sumber: Sub.Bag Umum, Puskesmas, RS Pemerintah dan swasta

TABEL 80

JUMLAH TENAGA PENUNJANG/PENDUKUNG KESEHATAN DI FASILITAS KESEHATAN
KABUPATEN/KOTA PURBALINGGA
TAHUN 2014

NO	UNIT KERJA	TENAGA PENUNJANG/PENDUKUNG KESEHATAN																											TOTAL		
		PEJABAT STRUKTURAL			STAF PENUNJANG ADMINISTRASI			STAF PENUNJANG TEKNOLOGI			STAF PENUNJANG PERENCANAAN			TENAGA PENDIDIK			TENAGA KEPENDIDIKAN			JURU			TENAGA PENUNJANG KESEHATAN LAINNYA								
		L	P	L+P	L	P	L+P	L	P	L+P	L	P	L+P	L	P	L+P	L	P	L+P	L	P	L+P	L	P	L+P	L	P	L+P			
1	2	3	4	5	6	7	8	9	10	11	12	13	14	15	16	17	18	19	20	21	22	23	24	25	26	27	28	29			
1	Puskesmas Kemangkon	1	1	2	3	1	4																			4	2	6			
2	Puskesmas Bukateja	1	1	2	1	-	1																			2	1	3			
3	Puskesmas Kutawis	2	-	2	1	2	3																			3	2	5			
4	Puskesmas Kejobong	1	1	2	-	3	3																			1	4	5			
5	Puskesmas Pengadegan	1	1	2	1	-	1																			2	1	3			
6	Puskesmas Kaligondang	1	1	2	2	2	4																			3	3	6			
7	Puskesmas Kalikajar	-	2	2	2	1	3																			2	3	5			
8	Puskesmas Purbalingga	2	-	2	1	4	5																			3	4	7			
9	Puskesmas Bojong	2	-	2	2	-	2																			4	-	4			
10	Puskesmas Kalimanan	1	1	2	1	5	6																			2	6	8			
11	Puskesmas Padamara	2	-	2	1	3	4																			3	3	6			
12	Puskesmas Kutasari	1	1	2	1	2	3																			2	3	5			
13	Puskesmas Bojongsari	1	1	2	3	2	5																			4	3	7			
14	Puskesmas Mrebet	2	-	2	2	2	4																			4	2	6			
15	Puskesmas Serayu Larangan	1	1	2	-	1	1																			1	2	3			
16	Puskesmas Bobotsari	2	-	2	1	-	1																			3	-	3			
17	Puskesmas Karangreja	2	-	2	3	-	3																			5	-	5			
18	Puskesmas Karangjambu	1	1	2	-	-	-																			1	1	2			
19	Puskesmas Karanganyar	2	-	2	2	2	4																			4	2	6			
20	Puskesmas Karangtengah	1	1	2	3	3	6																			4	4	8			
21	Puskesmas Karangmoncol	1	1	2	2	-	2																			3	1	4			
22	Puskesmas Rembang	2	-	2	3	-	3																			5	-	5			
23	Labkesda Purbalingga	1	1	2	1	1	2																			2	2	4			
24	Jamkesda Purbalingga	1	1	2	-	-	-																			1	1	2			
SUB JUMLAH I (PUSKESMAS)		32	16	48	36	34	70	-	-	-	-	-	-	-	-	-	-	-	-	-	-	-	-	-	-	68	50	118			
1	RSUD dr.Goeteng Taroena Dibrata	6	8	14	2	11	13																			8	19	27			
2	RSKBD Panti Nugroho	3	1	4	1	3	4																			4	4	8			
3	RSU Harapan Ibu	1	5	6																						1	5	6			
4	RSU Nirmala																														
5	RSIA Ummu Hani																														
6	RSIA Kasih Ibu																														
7	RSKJ M. Mustajab	1	-	1	2	3	5																			3	3	6			
SUB JUMLAH II (RUMAH SAKIT)		11	14	25	5	17	22	-	-	-	-	-	-	-	-	-	-	-	-	-	-	-	-	-	-	16	31	47			
SARANA PELAYANAN KESEHATAN LAIN																															
INSTITUSI DIKNAKES/DIKLAT																															
DINAS KESEHATAN KAB/KOTA		12	5	17	13	10	23																			25	15	40			
JUMLAH (KAB/KOTA)		55	35	90	54	61	115	-	-	-	-	-	-	-	-	-	-	-	-	-	-	-	-	-	-	109	96	205			

Sumber:Sub.Bag Umum, Puskesmas, RS Pemerintah dan Swasta

TABEL 81

ANGGARAN KESEHATAN KABUPATEN/KOTA
KABUPATEN/KOTA PURBALINGGA
TAHUN 2014

NO	SUMBER BIAYA	ALOKASI ANGGARAN KESEHATAN	
		Rupiah	%
1	2	3	4
	ANGGARAN KESEHATAN BERSUMBER:		
1	APBD KAB/KOTA	19.333.800.000	68,51
	a. Belanja Langsung	14.080.719.000	
	b. Belanja Tidak Langsung	5.253.081.000	
2	APBD PROVINSI	204.467.500	0,72
	- Dana Tugas Pembantuan (TP) Provinsi	204.467.500	
3	APBN :	8.680.995.000	30,76
	- Dana Alokasi Umum (DAU)		0,00
	- Dana Alokasi Khusus (DAK)	5.631.695.000	19,96
	- Dana Dekonsentrasi		0,00
	- Dana Tugas Pembantuan Kabupaten/Kota	3.049.300.000	10,81
	- Lain-lain (sebutkan)		0,00
4	PINJAMAN/HIBAH LUAR NEGERI (PHLN) (sebutkan <i>project</i> dan sumber dananya)		0,00
5	SUMBER PEMERINTAH LAIN		0,00
TOTAL ANGGARAN KESEHATAN		28.219.262.500	
TOTAL APBD KAB/KOTA		19.333.800.000	
% APBD KESEHATAN THD APBD KAB/KOTA			68,51
ANGGARAN KESEHATAN PERKAPITA		31.897,60	

Sumber: Sub.Bag Keuangan

TABEL 82

PERSENTASE DESA/KELURAHAN DENGAN GARAM BERYODIUM YANG BAIK MENURUT KECAMATAN
KABUPATEN/KOTA PURBALINGGA
TAHUN 2014

NO	KECAMATAN	PUSKESMAS	JUMLAH DESA/KEL	JUMLAH DESA/KEL DG GARAM BERYODIUM YG BAIK	% DESA/KEL DG GARAM BERYODIUM YG BAIK
1	2	3	4	5	6
1	Kemangkon	Kemangkon	19	19	100,00
2	Bukateja	Bukateja	7	7	100,00
3		0 Kutawis	7	7	100,00
4	Kejobong	Kejobong	13	11	84,62
5	Pengadegan	Pengadegan	9	6	66,67
6	Kaligondang	Kaligondang	10	8	80,00
7		0 Kalikajar	8	8	100,00
8	Purbalingga	Purbalingga	8	8	100,00
9		0 Bojong	5	5	100,00
10	Kalimanah	Kalimanah	17	16	94,12
11	Padamara	Padamara	14	14	100,00
12	Kutasari	Kutasari	14	7	50,00
13	Bojongsari	Bojongsari	13	13	100,00
14	Mrebet	Mrebet	10	10	100,00
15		0 Serayu L	9	9	100,00
16	Bobotsari	Bobotsari	16	5	31,25
17	Karangreja	Karangreja	7	7	100,00
18	Karangjambu	Karangjambu	6	6	100,00
19	Karanganyar	Karanganyar	13	13	100,00
20	Karangtengah	Karangtengah	11	2	18,18
21	Karangmoncol	Karangmoncol	11	7	63,64
22	Rembang	Rembang	12	5	41,67
JUMLAH (KAB/KOTA)			239	193	80,75

Sumber: Seksi Gizi

TABEL 83

KASUS PENYAKIT TIDAK MENULAR DI PUSKESMAS DAN RUMAH SAKIT
KABUPATEN/KOTA PURBALINGGA
TAHUN 2014

No.	KECAMATAN	PUSKESMAS	Neoplasma				Diabetes Mellitu		Peny. Jantung & Pembuluh Darah						PPOK	Asma Bronkial	Psikosis	
			Ca Servik	Ca Mamae	Ca Hepar	Ca Paru	ID DM	ND DM	Angina Pekt.	AMI	Dekomp Kordis	Hipertensi Essensial	Hipertensi Lain	Stroke				
														Hemoragik				Non Hemoragik
1	2	3	4	5	6	7	8	9	10	11	12	13	14	15	16	17	18	19
1	Kemangkon	Kemangkon	-	-	-	-	6	33	-	-	-	414	-	-	-	-	152	-
2	Bukateja	Bukateja	-	1	-	-	60	402	-	-	79	309	66	1	1	35	103	64
3	Kejobong	Kutawis	1	2	-	-	-	-	-	-	-	101	50	2	1	-	42	1
4	Pengadegan	Kejobong	-	-	-	-	22	183	-	-	-	1.146	-	-	-	-	452	9
5	Pengadegan	Pengadegan	-	1	-	-	1	24	-	-	-	28	-	-	1	-	13	-
5	Kaligondang	Kaligondang	-	6	4	-	-	36	-	-	-	336	62	-	32	-	162	-
6	Purbalingga	Kalikajar	-	29	-	-	10	210	41	5	69	192	161	-	26	-	122	78
6	Purbalingga	Purbalingga	-	-	-	-	5	78	-	-	-	645	13	-	7	-	40	14
7	Kalimanah	Bojong	-	-	5	-	17	14	13	-	-	165	116	-	13	-	13	5
7	Kalimanah	Kalimanah	-	1	0	0	9	91	-	-	2	-	149	2	-	1	125	9
8	Padamara	Padamara	-	20	-	-	-	175	2	-	46	1.781	0	0	91	408	260	64
9	Kutasari	Kutasari	1	1	-	-	-	42	10	-	26	157	100	-	16	10	156	-
10	Bojongsari	Bojongsari	1	7	4	-	16	53	12	12	15	4	112	16	27	3	36	20
11	Mrebet	Mrebet	-	16	-	-	2	181	-	9	75	523	-	1	46	12	225	1
12	Bobotsari	Serayu Larangan	3	4	-	-	-	25	-	-	-	61	23	1	5	7	24	-
12	Bobotsari	Bobotsari	-	18	-	-	60	290	-	-	126	-	615	10	-	334	323	32
13	Karangreja	Karangreja	-	-	-	-	0	16	-	-	-	148	23	-	14	-	42	-
14	Karangjambu	Karangjambu	-	2	-	-	29	7	-	-	7	277	-	2	2	-	150	-
15	Karanganyar	Karanganyar	-	8	-	-	20	120	3	1	11	286	31	-	3	1	142	1
16	Kertanegara	Karangtengah	-	19	-	-	-	108	-	7	4	457	8	-	71	-	200	0
17	Karangmoncol	Karangmoncol	-	-	0	0	15	-	-	-	11	125	53	6	18	7	57	-
18	Rembang	Rembang	-	35	140	-	16	264	1	-	47	1.094	33	51	144	-	623	49
JUMLAH (KAB/KOTA)			6	170	153	-	288	2.352	82	34	518	8.249	1.615	92	518	818	3.462	347

Sumber: Seksi P2